

2016 | KATALOG PRODUKTÓW

POL-SKONE LEPSZE WNETRZE

obowiązuje od dnia 01.07.2016 r.



 **POL-SKONE®**
DRZWI I OKNA

www.pol-skone.eu



Znak odpowiedzialnej
gospodarki leśnej

Wyrobów oznaczonych
znakiem FSC® szukaj
w naszych ofertach



ZAKŁAD NR 1 W LUBLINIE



ZAKŁAD NR 2 W NIEMCACH



ZAKŁAD NR 3 W BIŁGORAJU

Inspirują nas marzenia naszych Klientów

W ubiegłym roku POL-SKONE Sp. z o.o. obchodziło 25 rocznicę założenia. Była to też okazja do refleksji nad tym, co było, jest i będzie. Nieprzerwanie od 1990 roku realizujemy nasz główny cel – dostarczanie wyrobów zgodnych z oczekiwaniami Klienta. Koncentracja na potrzebach Klientów, zapewnienie wysokiej jakości produkowanych wyrobów oraz duża innowacyjność technologiczna zapewniły nam miano wiodącego producenta stolarki budowlanej, a uczciwość i rzetelność we współpracy z Odbiorcami i Dostawcami pozwoliły na zajęcie pozycji zaufanego partnera handlowego, potwierdzonej wielokrotnie Certyfikatem Fair Play. Nasze sukcesy jako najdynamiczniej rozwijającej się firmy branży zostały docenione również przez fachowców oraz instytucje badawczo-rozwojowe, o czym świadczy ponad 100 przyznanych nagród i wyróżnień. Jesteśmy dumni, iż po 26 latach działalności wciąż wyznaczamy trendy rynkowe oraz zaskakujemy Klienta niepowtarzalnością, oryginalnością oraz świeżością wzorów. Przekonanie, iż tylko dynamiczne oraz innowacyjne poszerzanie oferty pozwalała na spełnienie coraz wyższych wymagań Klienta, daje nam ciągły bodziec do dalszego działania i rozwoju.

Mamy przyjemność oddać w Państwa ręce drugą edycję katalogu Lepsze Wnętrze 2016. Prezentowane w nim kolekcje drzwi wewnętrznych są dostępne w różnorodnych wzorach, szerokiej gamie wykończeń oraz niespotykanej kolorystyce, pobudzając wyobraźnię nawet najbardziej wymagającego Klienta. Mamy nadzieję, iż tak skomponowana różnorodna gama produktów przyniesie Państwu wiele satysfakcji w projektowaniu i urządzaniu wnętrz.

Zarząd Pol-Skone Sp. z o.o.

SPIS TREŚCI

SKRZYDŁA I DRZWI WEWNĄTRZLOKALOWE

| | | | |
|--|----|--|-----|
| SYSTEM PRZYLGOWY | 4 | INTERSOLID II | 86 |
| SYSTEM BEZPRZYLGOWY | 6 | VITTORIA-W | 88 |
| ARCO | 8 | VENA, GRAND Lux, MILENIUM Lux..... | 90 |
| ARCO Alu | 10 | ARGENT | 92 |
| VERIMO | 12 | NOBLE I | 94 |
| INTER-AMBER | 14 | NOBLE II | 96 |
| IMPULS | 16 | PASSO / PASSO Alto..... | 98 |
| CREO | 18 | CALYPSO | 100 |
| ETIUDA | 20 | SABIA | 102 |
| ETIUDA Lux..... | 22 | FORM | 104 |
| SONATA - NOWOŚĆ | 24 | L-PROJEKT | 106 |
| DECO, DECO Vario | 26 | LUMEN | 108 |
| DECO Invest - NOWOŚĆ | 28 | DŹWIĘKOIZOLACYJNE | 110 |
| SIMPLE, ASTOR, GRAF..... | 30 | DŹWIĘKOIZOLACYJNE DUO | 112 |
| CLASSIC, CLASSIC Lux, FIORD | 32 | SKŁADANE | 114 |
| PŁYTOWE | 34 | SKŁADANE DUO - NOWOŚĆ | 116 |
| MODERN..... | 36 | PRZESUWNE DO ZABUDOWY W ŚCIANIE..... | 118 |
| HAPPY | 38 | PRZESUWNE SYSTEM NAŚCIENNY | 120 |
| TIARA | 40 | PRZESUWNE SYSTEM NAŚCIENNY PREMIUM..... | 121 |
| ASTRO | 42 | TUNELE / ZABUDOWA MURU..... | 122 |
| VERTIGO | 44 | NAŚWIETLA | 124 |
| FORTIMO - NOWOŚĆ | 46 | WYMIARY SKRZYDEŁ | 126 |
| FORTIMO Lux - NOWOŚĆ | 48 | OŚCIEŻNICE - NOWOŚĆ | 127 |
| VERTIGO Lux | 50 | KORONY | 140 |
| ASTRO Lux | 52 | LISTWY | 141 |
| DECO Lux, Lux Soft, Lux Soft Vario | 54 | BULAJE | 142 |
| INVERNO - NOWOŚĆ | 56 | AKCESORIA | 143 |
| NOSTRE | 58 | RODZAJE SZKŁA | 144 |
| NOSTRE Lux - NOWOŚĆ | 60 | OPCJE WENTYLACJI..... | 145 |
| SEMPRE | 62 | | |
| SEMPRE Alu | 64 | DRZWI WEWNĘTRZNE WEJŚCIOWE | |
| SEMPRE Onda | 66 | CERBER II | 148 |
| SEMPRE Lux | 68 | B-30/C-30 | 150 |
| SEMPRE Lux Alu..... | 70 | ANTYWŁAMANIOWE RC3..... | 152 |
| SEMPRE Inserto | 72 | OŚCIEŻNICE REGULOWANE DO DRZWI WEJŚCIOWYCH | 153 |
| SEMPRE Sense | 74 | | |
| SEMPRE Gravi | 76 | KOLORYSTYKA | |
| SEMPRE Verse | 78 | KOLORYSTYKA | 154 |
| SAHARA, KONGO | 80 | KLAMKI | 156 |
| QUATTRO Soft | 82 | APROBATY TECHNICZNE, CERTYFIKATY..... | 158 |
| INTERSOLID, INTERSOLID Soft..... | 84 | PRZYKŁADOWE REFERENCJE | 160 |
| | | ROZWIĄZANIA INWESTYCYJNE | 161 |

SYSTEM PRZYLGOWY

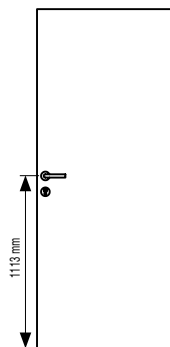
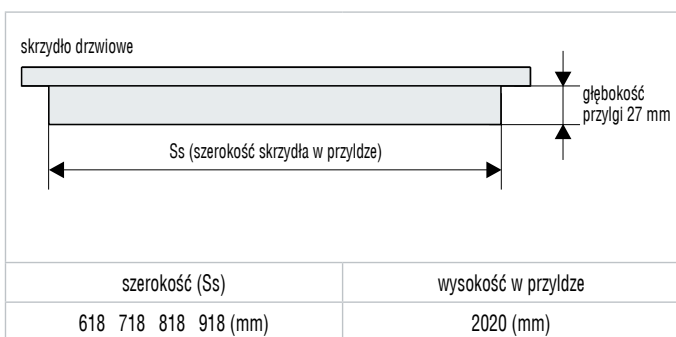

UWAGA!
Wysokość klamki przy standardowej wysokości drzwi przylgowych – 1113 mm od dolnej krawędzi skrzydła



■ OŚCIEŻNICE



■ ZAWIASY do drzwi wewnątrzlokalowych





ARCO (patrz str. 9) **ARCO Alu** (patrz str. 11) **VERIMO** (patrz str. 13) **INTER-AMBER** (patrz str. 15) **IMPULS** (patrz str. 17) **CREO** (patrz str. 19) **ETIUDA ETIUDA Lux** (patrz str. 21/23) **SONATA** (patrz str. 25) **SIMPLE** (patrz str. 31) **ASTOR** (patrz str. 31)



GRAF (patrz str. 31) **CLASSIC** (patrz str. 33) **CLASSIC Lux** (patrz str. 33) **FIORD** (patrz str. 33) **PLYTOWE** (patrz str. 35) **MODERN** (patrz str. 37) **HAPPY** (patrz str. 39) **TIARA** (patrz str. 41) **ASTRO** (patrz str. 43) **ASTRO Lux** (patrz str. 53)

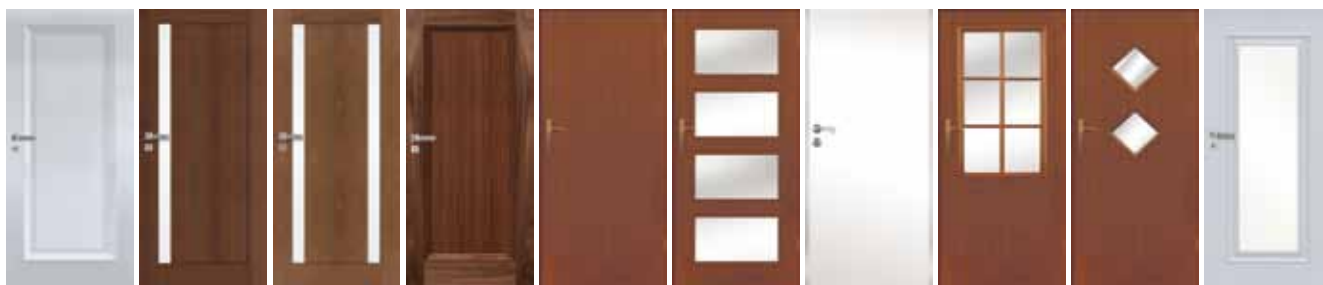

VERTIGO (patrz str. 45) **FORTIMO** (patrz str. 47) **FORTIMO Lux** (patrz str. 49) **VERTIGO Lux** (patrz str. 51) **DECO** (patrz str. 27) **DECO Vario** (patrz str. 27) **DECO Invest** (patrz str. 29) **DECO Lux, DECO Lux Soft** (patrz str. 55) **DECO Lux Soft Vario** (patrz str. 55) **INVERNO** (patrz str. 57)



NOSTRE NOSTRE Lux (patrz str. 59/61) **SEMPRE** (patrz str. 63) **SEMPRE Alu** (patrz str. 65) **SEMPRE Onda** (patrz str. 67) **SEMPRE Lux** (patrz str. 69) **SEMPRE Lux Alu** (patrz str. 71) **SEMPRE Inserto** (patrz str. 73) **SEMPRE Sense** (patrz str. 75) **SEMPRE Gravi** (patrz str. 77) **SEMPRE Verse** (patrz str. 79)



SAHARA (patrz str. 81) **KONGO** (patrz str. 81) **QUATTRO Soft** (patrz str. 83) **INTERSOLID, INTERSOLID Soft** (patrz str. 85) **INTERSOLID II** (patrz str. 87) **VITTORIA-W** (patrz str. 89) **VENA** (patrz str. 91) **GRAND Lux** (patrz str. 91) **MILENIUM Lux** (patrz str. 91) **ARGENT** (patrz str. 93)

SYSTEM BEZPRZYLGOWY

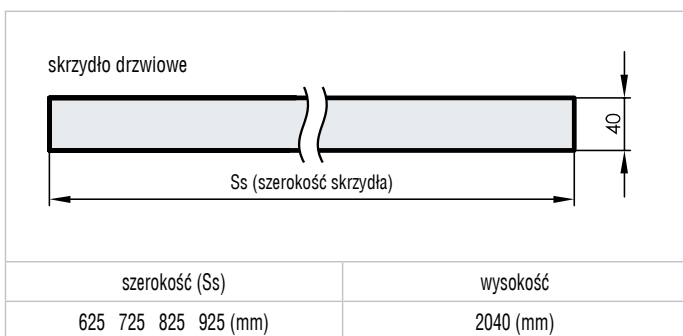

ZAWIASY do drzwi wewnętrznych

system bezprzylgowy



zawias regulowany kryty

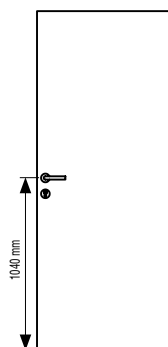

UWAGA!

Wysokość klamki przy standardowej wysokości drzwi bezprzylgowych – 1040 mm od dolnej krawędzi skrzydła

OŚCIEŻNICE



zawias bezprzylgowy regulowany kryty



zamek magnetyczny, wpuszczany

MODELE SKRZYDEŁ I DRZWI W SYSTEMIE BEZPRZYLGOWYM

UWAGA!

Wysokość klamki przy standardowej wysokości drzwi bezprzylgowych – 1040 mm od dolnej krawędzi skrzydła

DUO



INTER-AMBER Duo
dostępne modele skrzydeł
(patrz str. 15)



IMPULS Duo
dostępne modele skrzydeł
(patrz str. 17)



ETIUDA Duo
dostępne modele skrzydeł
(patrz str. 21)



ETIUDA Lux Duo
dostępne modele skrzydeł
(patrz str. 23)



SONATA Duo
dostępne modele skrzydeł
(patrz str. 25)



DECO Duo
dostępne modele skrzydeł
(patrz str. 27)



SIMPLE Duo
dostępne modele skrzydeł
(patrz str. 31)

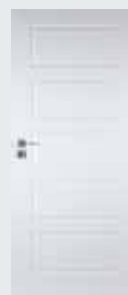

GRAF Duo
dostępne modele skrzydeł
(patrz str. 31)



ASTOR Duo
dostępne modele skrzydeł
(patrz str. 31)



CLASSIC Lux Duo
dostępne modele skrzydeł
(patrz str. 33)



FIORD Duo
dostępne modele skrzydeł
(patrz str. 33)



PLYTOWE Duo
dostępne modele skrzydeł
(patrz str. 35)



MODERN Duo
dostępne modele skrzydeł
(patrz str. 37)



TIARA Duo
dostępne modele skrzydeł
(patrz str. 41)



VERTIGO Duo
dostępne modele skrzydeł
(patrz str. 45)



VERTIGO Lux Duo
dostępne modele skrzydeł
(patrz str. 51)



FORTIMO Duo
dostępne modele skrzydeł
(patrz str. 47)



FORTIMO Lux Duo
dostępne modele skrzydeł
(patrz str. 49)



DECO Lux Duo, Lux Soft Duo
dostępne modele skrzydeł
(patrz str. 55)



DECO Lux Soft Vario Duo
dostępne modele skrzydeł
(patrz str. 55)



INVERNO Duo
dostępne modele skrzydeł
(patrz str. 57)



SEMPRE Duo, Lux Duo
dostępne modele skrzydeł
(patrz str. 63/69)



SEMPRE Alu Duo, Lux Alu Duo
dostępne modele skrzydeł
(patrz str. 65/71)

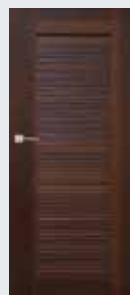

SEMPRE Onda Duo
dostępne modele skrzydeł
(patrz str. 67)



SEMPRE Inserto Duo
dostępne modele skrzydeł
(patrz str. 73)



SEMPRE Sense Duo
dostępne modele skrzydeł
(patrz str. 75)



SEMPRE Gravi Duo
dostępne modele skrzydeł
(patrz str. 77)

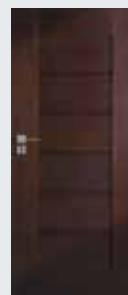

SEMPRE Verse Duo
dostępne modele skrzydeł
(patrz str. 79)



L-PROJEKT Duo
dostępne modele skrzydeł
(patrz str. 105)

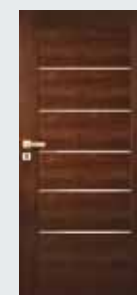

NOBLE I
dostępne modele skrzydeł
(patrz str. 95)

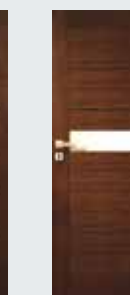

NOBLE II
dostępne modele skrzydeł
(patrz str. 97)



PASSO
dostępne modele skrzydeł
(patrz str. 99)



PASSO Alto
dostępne modele skrzydeł
(patrz str. 99)



CALYPSO
dostępne modele skrzydeł
(patrz str. 101)



SABIA
dostępne modele skrzydeł
(patrz str. 103)



SABIA
dostępne modele skrzydeł
(patrz str. 103)



DŹWIĘKOIZOLACYJNE Duo
dostępne modele skrzydeł
(patrz str. 113)



SKŁADANE Duo
dostępne modele skrzydeł
(patrz str. 117)

SYSTEM DUO = CENA SKRZYDŁA + CENA OŚCIEŻNICY DUO

SPOSÓB ŁĄCZENIA OPASEK
SYSTEM DUO (80 mm)

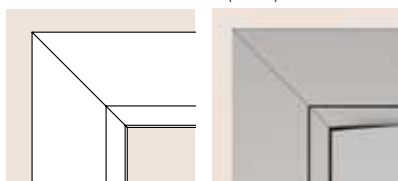

OPCJONALNE ŁĄCZENIE OPASEK
SYSTEM DUO

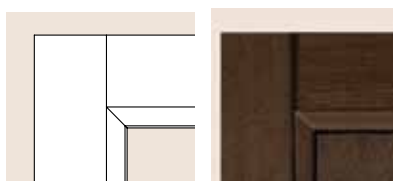



Certyfikat FSC® Mix posiadają skrzydła w powierzchni ECO TOP

KONSTRUKCJA SKRZYDŁA

- system przylgowy
- ramiak z MDF pokryty powierzchnią ECO TOP, HIGH TOP
- panele z MDF pokryte powierzchnią ECO TOP, HIGH TOP usłojenie poziome, płyciny usłojenie poziome, wzór W5P i W5 płyciny usłojenie pionowe

SZKLENIE

- szkło białe mat grubość 4mm w kolorystyce biały, klon, orzech Palermo, dąb Salinas, sosna biała, dąb skandynawski; szkło brąz mat grubość 4mm orzech, dąb ciemny, akacja ciemna, dąb angielski, kasztan, dąb południowy, jesion ciemny
- wersja W2D, W3D, W5S, W5 szkło hartowane białe mat grubość 4mm w kolorystyce biały, klon, orzech Palermo, dąb Salinas, sosna biała, dąb skandynawski; szkło hartowane brąz mat grubość 4mm orzech, dąb ciemny, akacja ciemna, dąb angielski, kasztan, dąb południowy, jesion ciemny

WYPOSAŻENIE STANDARDOWE

- zamek jednopunktowy wpuszczany rozstaw 72 mm, na klucz (WK), na wkładkę (WB), lub do blokady łazienkowej (WC)
- zawiasy czopowe wkręcane 3 szt. („60”-„90”)

WYMIARY SKRZYDEŁ

- jednoskrzydłowe: „60”, „70”, „80”, „90”
- dwuskrzydłowe: „60”+„60”, „60”+„70”, „60”+„80”, „60”+„90”, „70”+„70”, „70”+„80”, „70”+„90”, „80”+„80”, „80”+„90”, „90”+„90”

OŚCIEŻNICE



Pełna informacja asortymentowa i techniczna ościeżnic na stronie 127-139.

SKRZYDŁA ARCO (wersje + ceny)



| | W02P | W2S | W02 | W2D |
|----------|--------------|--------------|--------------|--------------|
| ECO TOP | 369 / 453,87 | 369 / 453,87 | 369 / 453,87 | 427 / 525,21 |
| HIGH TOP | 449 / 552,27 | 449 / 552,27 | 449 / 552,27 | 504 / 619,92 |



| | W03P | W3S | W03 | W3D |
|----------|--------------|--------------|--------------|--------------|
| ECO TOP | 369 / 453,87 | 369 / 453,87 | 369 / 453,87 | 427 / 525,21 |
| HIGH TOP | 449 / 552,27 | 449 / 552,27 | 449 / 552,27 | 504 / 619,92 |



| | W05P | W5S | W05 |
|----------|--------------|--------------|--------------|
| ECO TOP | 369 / 453,87 | 427 / 525,21 | 369 / 453,87 |
| HIGH TOP | 449 / 552,27 | 504 / 619,92 | 449 / 552,27 |

UWAGA:

cena drzwi jednoskrzydłowych: cena skrzydła + cena ościeżnicy stałej lub regulowanej do drzwi przylgowych jednoskrzydłowych
cena drzwi dwuskrzydłowych: 2 x cena skrzydła + cena ościeżnicy stałej lub regulowanej do drzwi przylgowych dwuskrzydłowych

WYPOSAŻENIE DODATKOWE

dopłaty do ceny wybranego modelu skrzydła

maksymalne fabryczne skrócenie drzwi do 60 mm
 - drzwi krótsze do 30 mm (dolny element drzwi posiada nietypową wysokość); **+20%**
 - drzwi krótsze o 40-60 mm (górny i dolny element drzwi posiada nietypową wysokość)

podcięcie wentylacyjne **25 / 30,75**

system przesuwny do zabudowy, naścienny, Premium **patrz str. 118-121**

dodatkowe akcesoria: osłonki na zawiasy, opcje wentylacji **patrz str. 143-147**

kłamki **patrz str. 156-159**

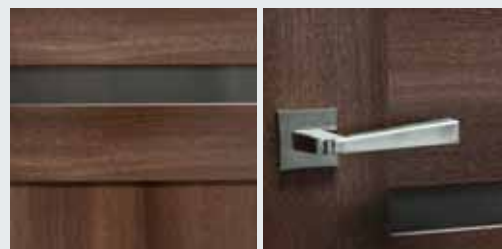

detale drzwi ARCO

podcięcie wentylacyjne

SZKLENIE



biały mat

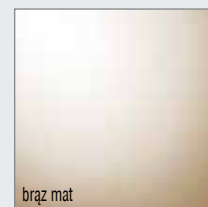

brąz mat

KOLORYSTYKA

ECO TOP

Ekologiczna powierzchnia charakteryzująca się odpornością na ścieranie.

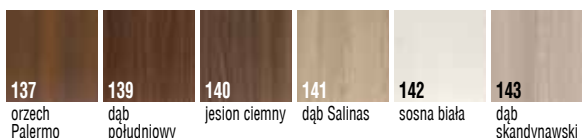

HIGH TOP



Rzeczywiste kolory mogą różnić się od zamieszczonych w ofercie. Dopuszczalna różnica w odcieniu skrzydeł, ościeżnic i ramek.

PRZEKRÓJ SKRZYDŁA



panel z MDF z powierzchnią ECO TOP, HIGH TOP

ramiak MDF z powierzchnią ECO TOP, HIGH TOP

ARCO Alu



Certyfikat FSC® Mix posiadają skrzydła w powierzchni ECO TOP

KONSTRUKCJA SKRZYDŁA

- system przylgowy
- ramiak z MDF pokryty powierzchnią ECO TOP, HIGH TOP
- panele z MDF pokryte powierzchnią ECO TOP, HIGH TOP usłojenie poziome, płyciny usłojenie poziome
- aluminiowe listwy dekoracyjne

SZKLENIE

- szkło białe mat grubość 4mm w kolorystyce biały, klon, orzech Palermo, dąb Salinas, sosna biała, dąb skandynawski; szkło brąz mat grubość 4mm orzech, dąb ciemny, akacja ciemna, dąb angielski, kasztan, dąb południowy, jesion ciemny
- wersja W2D, W3D szkło hartowane białe mat grubość 4mm w kolorystyce biały, klon, orzech Palermo, dąb Salinas, sosna biała, dąb skandynawski; szkło hartowane brąz mat grubość 4mm orzech, dąb ciemny, akacja ciemna, dąb angielski, kasztan, dąb południowy, jesion ciemny

WYPOSAŻENIE STANDARDOWE

- zamek jednopunktowy wpuszczany, rozstaw 72 mm, na klucz (WK), na wkładkę (WB), lub do blokady łazienkowej (WC)
- zawiasy czopowe wkręcane 3 szt. („60”-„90”)

WYMIARY SKRZYDEŁ

- jednoskrzydłowe: „60”:, „70”:, „80”:, „90”
- dwuskrzydłowe: „60”+„60”:, „60”+„70”:, „60”+„80”:, „60”+„90”:, „70”+„70”:, „70”+„80”:, „70”+„90”:, „80”+„80”:, „80”+„90”:, „90”+„90”

OŚCIEŻNICE



Pełna informacja asortymentowa i techniczna ościeżnic na stronie 127-139.

SKRZYDŁA ARCO Alu (wersje + ceny)

| | W02P | W2S | W02 | W2D |
|----------|---------------------|---------------------|---------------------|---------------------|
| ECO TOP | 684 / 841,32 | 684 / 841,32 | 684 / 841,32 | 532 / 654,36 |
| HIGH TOP | 761 / 936,03 | 761 / 936,03 | 761 / 936,03 | 609 / 749,07 |



| | W03P | W3S | W03 | W3D |
|----------|---------------------|---------------------|---------------------|---------------------|
| ECO TOP | 684 / 841,32 | 684 / 841,32 | 684 / 841,32 | 532 / 654,36 |
| HIGH TOP | 761 / 936,03 | 761 / 936,03 | 761 / 936,03 | 609 / 749,07 |

UWAGA:
cena drzwi jednoskrzydłowych: cena skrzydła + cena ościeżnicy stałej lub regulowanej do drzwi przylgowych jednoskrzydłowych
cena drzwi dwuskrzydłowych: 2 x cena skrzydła + cena ościeżnicy stałej lub regulowanej do drzwi przylgowych dwuskrzydłowych

WYPOSAŻENIE DODATKOWE

dopłaty do ceny wybranego modelu skrzydła

maksymalne fabryczne skrócenie drzwi do 60 mm
 - drzwi krótsze do 30 mm (dolny element drzwi posiada nietypową wysokość); **+20%**
 - drzwi krótsze o 40-60 mm (górny i dolny element drzwi posiada nietypową wysokość)

podcięcie wentylacyjne **25** / 30,75

system przesuwny do zabudowy, naścienny, Premium **patrz str. 118-121**

dodatkowe akcesoria: osłonki na zawiasy, opcje wentylacji **patrz str. 143-147**

klamki **patrz str. 156-159**



detale drzwi ARCO



aluminiowe listwy dekoracyjne

podcięcie wentylacyjne

SZKLENIE

biały mat

brąz mat

PRZEKRÓJ SKRZYDŁA

panel z MDF z powierzchnią ECO TOP, HIGH TOP

ramiak MDF z powierzchnią ECO TOP, HIGH TOP

KOLORYSTYKA**ECO TOP**

Ekologiczna powierzchnia charakteryzująca się odpornością na ścieranie.

**HIGH TOP**



KONSTRUKCJA SKRZYDŁA

- system przylgowy
- ramiak z MDF pokryty powierzchnią ECO TOP, HIGH TOP, SILKSTONE
- panele i płyciny z MDF pokryte powierzchnią ECO TOP, HIGH TOP, SILKSTONE usłojenie poziome

SZKLENIE

- szkło białe mat grubość 4 mm w kolorystyce biały, dąb polski, merbau Royal, antracyt Royal, jesion polski, dąb włoski, jesion patyna, jesion kawowy

WYPOSAŻENIE STANDARDOWE

- zamek jednopunktowy wpuszczany rozstaw 72 mm, na klucz (WK), na wkładkę (WB), lub do blokady łazienkowej (WC)
- zawiasy czopowe wkręcane 3 szt. („60”-„90”)

WYMIARY SKRZYDEŁ

- jednoskrzydłowe: „60”:, „70”:, „80”:, „90”
- dwuskrzydłowe: „60+60”:, „60+70”:, „60+80”:, „60+90”:, „70+70”:, „70+80”:, „70+90”:, „80+80”:, „80+90”:, „90+90”

OŚCIEŻNICE



Pełna informacja asortymentowa i techniczna ościeżnic na stronie 127-139.

SKRZYDŁA VERIMO (wersje + ceny)



| KOLORYSTYKA: | W01 | W01S1 | W01S2 | W01P |
|------------------------------|---------------------|---------------------|---------------------|---------------------|
| 120, 141, 146 | 398 / 489,54 | 398 / 489,54 | 398 / 489,54 | 398 / 489,54 |
| 147, 148, 295, 276, 293, 296 | 449 / 552,27 | 449 / 552,27 | 449 / 552,27 | 449 / 552,27 |



| KOLORYSTYKA: | W02 | W02S1 | W02S2 | W02S3 | W02P |
|------------------------------|---------------------|---------------------|---------------------|---------------------|---------------------|
| 120, 141, 146 | 398 / 489,54 | 398 / 489,54 | 398 / 489,54 | 398 / 489,54 | 398 / 489,54 |
| 147, 148, 295, 276, 293, 296 | 449 / 552,27 | 449 / 552,27 | 449 / 552,27 | 449 / 552,27 | 449 / 552,27 |



| KOLORYSTYKA: | W03 | W03S1 | W03S2 | W03P |
|------------------------------|---------------------|---------------------|---------------------|---------------------|
| 120, 141, 146 | 398 / 489,54 | 398 / 489,54 | 398 / 489,54 | 398 / 489,54 |
| 147, 148, 295, 276, 293, 296 | 449 / 552,27 | 449 / 552,27 | 449 / 552,27 | 449 / 552,27 |

WYPOSAŻENIE DODATKOWE

dopłaty do ceny wybranego modelu skrzydła

maksymalne fabryczne skrócenie drzwi do 60 mm

- drzwi krótsze o 10 mm – górny element drzwi o nietypowej wysokości

+20%

- drzwi krótsze o 20-60 mm – górny i dolny element drzwi o nietypowej wysokości

podcięcie wentylacyjne

25 / 30,75

system przesuwny do zabudowy, naścienny, Premium

patrz str. 118-121

dodatkowe akcesoria: osłonki na zawiasy, opcje wentylacji

patrz str. 143-147

klamki

patrz str. 156-159

UWAGA:

cena drzwi jednoskrzydłowych: cena skrzydła + cena ościeżnicy stałej lub regulowanej do drzwi przylgowych jednoskrzydłowych

cena drzwi dwuskrzydłowych: 2 x cena skrzydła + cena ościeżnicy stałej lub regulowanej do drzwi przylgowych dwuskrzydłowych

KOLORYSTYKA

ECO TOP

Ekologiczna powierzchnia charakteryzująca się odpornością na ścieranie.



120

biały

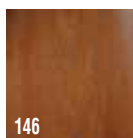

146

dąb włoski

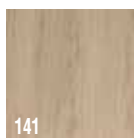

141

dąb Salinas

HIGH TOP

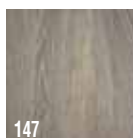

147

jesion patyna

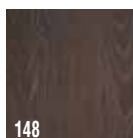

148

jesion kawowy

SILKSTONE

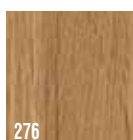

276

dąb polski

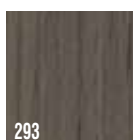

293

antracyt Royal

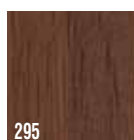

295

merbau Royal



296

jesion polski

PRZEKRÓJ SKRZYDŁA



INTER-AMBER



DUO

KONSTRUKCJA SKRZYDŁA

- system przylgowy lub system bezprzylgowy DUO
- ramiak drewniany obłożony dwiema gładkimi płytami HDF o powierzchni ECO TOP, HIGH TOP wypełniony warstwą stabilizującą o strukturze „plastra miodu”
- skrzydło usłojenie pionowe, panele usłojenie pionowe (wzór A, B) panele usłojenie poziome (wzór C, D, E, F)

SZKLENIE

- standard: szkło białe mat o grubości 4 mm dla skrzydeł w kolorystyce biały, dąb, buk bawaria, orzech włoski, dąb angielski, klon, orzech, dąb ciemny, akacja ciemna, orzech Palermo, dąb Salinas, sosna biała, dąb skandynawski; szkło brąz mat o grubości 4 mm dla skrzydeł w kolorystyce kasztan, dąb południowy, jesion ciemny
- ze względu na bezpieczeństwo użytkownika producent zaleca stosowanie szkła hartowanego - wersja AS4, BS2, O3SD

WYPOSAŻENIE STANDARDOWE

SYSTEM PRZYLGOWY

- zamek jednopunktowy, wpuszczany rozstaw 72 mm, na klucz (WK), na wkładkę (WB), lub do blokady łazienkowej (WC)
- zawiasy: czopowe wkręcane („60”, „70”, „80” - 2 szt., „90” - 3 szt.)

SYSTEM BEZPRZYLGOWY

- zamek magnetyczny, wpuszczany (kolor chrom - satyna), na klucz (WK), do blokady łazienkowej (WC) - rozstaw 90 mm; na wkładkę (WB) - rozstaw 85 mm
- zawiasy bezprzylgowe kryte (system bezprzylgowy DUO) („60”, „70”, „80” - 2 szt., „90” - 3 szt.)

WYMIARY SKRZYDEŁ

- jednoskrzydłowe: „60”, „70”, „80”, „90” - opcja za dopłatą: „100”, „110”
- dwuskrzydłowe: „60”+„60”, „60”+„70”, „60”+„80”, „60”+„90”, „70”+„70”, „70”+„80”, „70”+„90”, „80”+„80”, „80”+„90”, „90”+„90”

OŚCIEŻNICE



Pełna informacja asortymentowa i techniczna ościeżnic na stronie 127-139.

WYPEŁNIENIA



SKRZYDŁA INTER-AMBER (wersje + ceny)



| | | | | | | | |
|----------|--------------|--------------|--------------|--------------|--------------|--------------|--------------|
| | A00 | A01 | AP4 | AS4 | APM4 | ASM4 | O3SD |
| ECO TOP | 113 / 138,99 | 142 / 174,66 | 292 / 359,16 | 292 / 359,16 | 292 / 359,16 | 292 / 359,16 | 199 / 244,77 |
| HIGH TOP | 162 / 199,26 | 195 / 239,85 | 360 / 442,80 | 360 / 442,80 | 360 / 442,80 | 360 / 442,80 | 249 / 306,27 |

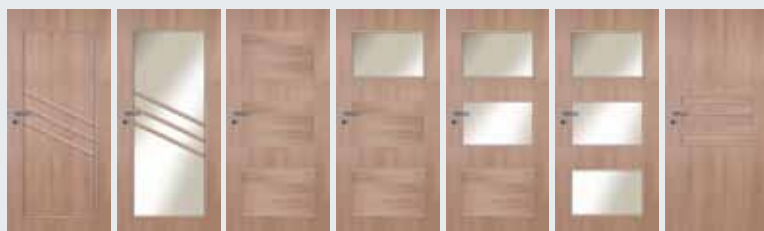

| | | | | | | | |
|----------|--------------|--------------|--------------|--------------|--------------|--------------|--------------|
| | BP2 | BS2 | C00 | C01 | C02 | C03 | D00 |
| ECO TOP | 321 / 394,83 | 321 / 394,83 | 300 / 369,00 | 300 / 369,00 | 300 / 369,00 | 300 / 369,00 | 300 / 369,00 |
| HIGH TOP | 390 / 479,70 | 390 / 479,70 | 370 / 455,10 | 370 / 455,10 | 370 / 455,10 | 370 / 455,10 | 370 / 455,10 |

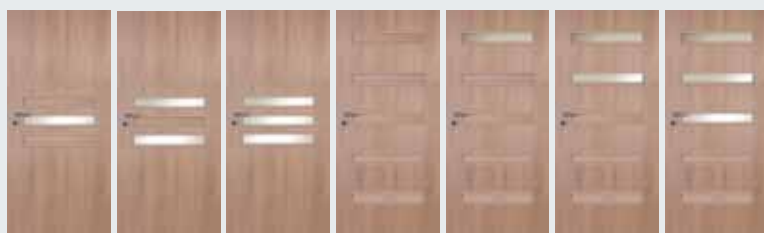

| | | | | | | | |
|----------|--------------|--------------|--------------|--------------|--------------|--------------|--------------|
| | D01 | D02 | D03 | E00 | E01 | E02 | E03 |
| ECO TOP | 300 / 369,00 | 300 / 369,00 | 300 / 369,00 | 321 / 394,83 | 321 / 394,83 | 321 / 394,83 | 321 / 394,83 |
| HIGH TOP | 370 / 455,10 | 370 / 455,10 | 370 / 455,10 | 405 / 498,15 | 405 / 498,15 | 405 / 498,15 | 405 / 498,15 |



| | | | | | | | | | |
|----------|--------------|--------------|--------------|--------------|--------------|--------------|--------------|--------------|--------------|
| | E04 | E05 | F00 | F01 | F02 | F03 | F04 | F05 | F06 |
| ECO TOP | 321 / 394,83 | 321 / 394,83 | 321 / 394,83 | 321 / 394,83 | 321 / 394,83 | 321 / 394,83 | 321 / 394,83 | 321 / 394,83 | 321 / 394,83 |
| HIGH TOP | 405 / 498,15 | 405 / 498,15 | 445 / 547,35 | 445 / 547,35 | 445 / 547,35 | 445 / 547,35 | 445 / 547,35 | 445 / 547,35 | 445 / 547,35 |

UWAGA:

cena drzwi jednoskrzydłowych: cena skrzydła + cena ościeżnicy stałej lub regulowanej do drzwi przylgowych jednoskrzydłowych
cena drzwi dwuskrzydłowych: 2 x cena skrzydła + cena ościeżnicy stałej lub regulowanej do drzwi przylgowych dwuskrzydłowych

WYPOSAŻENIE DODATKOWE

dobry do ceny wybranego modelu skrzydła

| | |
|--|--------------------|
| rozmiar „100” (wystrój szklenia jak w „90”) | 40 / 49,20 |
| rozmiar „110” (wystrój szklenia jak w „90”) | 80 / 98,40 |
| wypełnienie z płyty wiórowej otworowanej | 80 / 98,40 |
| wypełnienie z płyty wiórowej pełnej | 105 / 129,15 |
| zawiasy czopowe regulowane, trzeci zawias w skrzydle („60”, „70”, „80”) | 15 / 18,45 |
| ramiak (umożliwiający samodzielne skrócenie skrzydła drzwiowego do 50 mm) | 20 / 24,60 |
| ramiak (umożliwiający samodzielne skrócenie skrzydła drzwiowego do 90 mm) | 40 / 49,20 |
| wzmocnienie pod samozamykacz | 25 / 30,75 |
| zabezpieczenie dolnego ramiaka przed nadmiernym działaniem wilgoci (nie dotyczy skrzydeł z podcięciem wentylacyjnym) | 20 / 24,60 |
| maksymalne fabryczne skrócenie drzwi do 100 mm | +20% |
| podcięcie wentylacyjne | 25 / 30,75 |
| szkło hartowane (dotyczy 1 szyby): | |
| wersja AS4, BS2, O3SD, ASM4 | 150 / 184,50 |
| wersja C | 60 / 73,80 |
| wersja D, E, F | 40 / 49,20 |
| system przesuwny do zabudowy, naścienny, Premium | patrz str. 118-121 |
| dodatkowe akcesoria: osłonki na zawiasy, szklenie opcjonalne, bulaje, opcje wentylacji | patrz str. 143-147 |
| kłamki | patrz str. 156-159 |
| wersja bezprzylgowa Duo | patrz str. 6-7 |



DRZWI DŹWIĘKOIZOLACYJNE - str. 110-113

KOLORYSTYKA

ECO TOP

Ekologiczna powierzchnia charakteryzująca się odpornością na ścieranie.

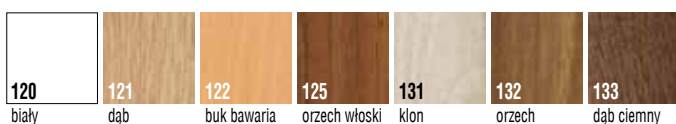

Rzeczywiste kolory mogą różnić się od zamieszczonych w ofercie. Dopuszczalna różnica w odcieniu skrzydeł, ościeżnic i ramek.



HIGH TOP





DUO



KONSTRUKCJA SKRZYDŁA

- system przylgowy lub system bezprzylgowy DUO
- ramiak drewniany obłożony dwiema gładkimi płytami HDF o powierzchni LAMISTONE CPL, SILKSTONE, wypełnienie warstwą stabilizującą o strukturze „plastra miodu”

SZKLENIE

- standard: szkło białe mat o grubości 4 mm dla kolorystyki: biały, biały dąb, wiąz bielony V, wiąz piaskowy V, wiąz szary V, dąb polski, jesion Royal, antracyt Royal, jesion polski, klon Royal, dąb syberyjski; szkło brąz mat o grubości 4 mm dla kolorystyki: orzech premium, wenge, merbau Royal, nugat Royal, kasztan Royal, orzech brazylijski
- dla wersji W13 szkło hartowane białe mat o grubości 6 mm w standardzie: biały, biały dąb, wiąz bielony V, wiąz piaskowy V, wiąz szary V, dąb polski, jesion Royal, antracyt Royal, jesion polski, klon Royal, dąb syberyjski; szkło hartowane brąz mat o grubości 6 mm dla kolorystyki: orzech premium, wenge, merbau Royal, nugat Royal, kasztan Royal, orzech brazylijski
- ze względu na bezpieczeństwo użytkownika producent zaleca stosowanie szkła hartowanego - wersja W04, W05, W10

WYPOSAŻENIE STANDARDOWE

SYSTEM PRZYLGOWY

- zamek jednopunktowy, wpuszczany rozstaw 72 mm, na klucz (WK), na wkładkę (WB), lub do blokady łazienkowej (WC)
- zawiasy: czopowe wkręcane („60”, „70”, „80” - 2 szt., „90” - 3 szt.)

SYSTEM BEZPRZYLGOWY

- zamek magnetyczny, wpuszczany (kolor chrom - satyna), na klucz (WK), do blokady łazienkowej (WC) - rozstaw 90 mm; na wkładkę (WB) - rozstaw 85 mm
- zawiasy bezprzylgowe kryte (system bezprzylgowy DUO) („60”, „70”, „80” - 2 szt., „90” - 3 szt.)

WYMIARY SKRZYDEŁ

- jednoskrzydłowe: „60”, „70”, „80”, „90” - opcja za dopłatą: „100”, „110”
- dwuskrzydłowe: „60”+„60”, „60”+„70”, „60”+„80”, „60”+„90”, „70”+„70”, „70”+„80”, „70”+„90”, „80”+„80”, „80”+„90”, „90”+„90”

OŚCIEŻNICE



Pełna informacja asortymentowa i techniczna ościeżnic na stronie 127-139.

WYPEŁNIENIA



SKRZYDŁA IMPULS (wersje + ceny)



UWAGA:

cena drzwi jednoskrzydłowych: cena skrzydła + cena ościeżnicy stałej lub regulowanej do drzwi przylgowych/bezprzylgowych jednoskrzydłowych

cena drzwi dwuskrzydłowych: 2 x cena skrzydła + cena ościeżnicy stałej lub regulowanej do drzwi przylgowych/bezprzylgowych dwuskrzydłowych

WYPOSAŻENIE DODATKOWE

dopłaty do ceny wybranego modelu skrzydła

| | |
|--|--------------------|
| rozmiar „100” (wystrój szklenia stosowany jak w „90”) | +20% |
| rozmiar „110” (wystrój szklenia stosowany jak w „90”) | +40% |
| wypełnienie z płyty wiórowej otworowanej | 80 / 98,40 |
| wypełnienie z płyty wiórowej pełnej | 105 / 129,15 |
| zawiasy czopowe regulowane, trzeci zawias w skrzydle („60”, „70”, „80”) | 15 / 18,45 |
| ramiak (umożliwiający samodzielne skrócenie skrzydła drzwiowego do 50 mm) (nie dotyczy wersji W13) | 20 / 24,60 |
| ramiak (umożliwiający samodzielne skrócenie skrzydła drzwiowego do 90 mm) (nie dotyczy wersji W13) | 40 / 49,20 |
| wzmocnienie pod samozamykacz (nie dotyczy wersji W13) | 25 / 30,75 |
| zabezpieczenie dolnego ramiaka przed nadmiernym działaniem wilgoci (nie dotyczy skrzydeł z podcięciem wentylacyjnym oraz wersji W13) | 20 / 24,60 |
| maksymalne fabryczne skrócenie drzwi do 100 mm (nie dotyczy wersji W13) | +20% |
| podcięcie wentylacyjne (nie dotyczy wersji W13) | 25 / 30,75 |
| szkło hartowane (dotyczy 1 szyby): | |
| wersja W04, W05, W10, W12 (nie dotyczy wersji W13) | 150 / 184,50 |
| wersje W02, W03, W06, W07, W08, W12D1 | 60 / 73,80 |
| wersje W11, W14 | 40 / 49,20 |
| kolorystyka SILKSTONE CPL | 225 / 276,75 |
| system przesuwany do zabudowy, naścienny, Premium (nie dotyczy wersji W13) | patrz str. 118-121 |
| dodatkowe akcesoria: osłonki na zawiasy, bułaje, opcje wentylacji | patrz str. 143-147 |
| klamki | patrz str. 156-159 |
| wersja bezprzylgowa Duo | patrz str. 6-7 |
| wzór W13 możliwość zamówienia skrzydła o nietypowej wysokości 1970 mm | +20% |



DRZWI DŹWIĘKOIZOLACYJNE - str. 110-113

KOLORYSTYKA

LAMISTONE CPL

Powierzchnia z powłoką zabezpieczającą przed wycieraniem i działaniem środków chemicznych. Polecana do budynków użyteczności publicznej i stosowana w warunkach intensywnej eksploatacji stolarki drzwiowej np.: hotele, biura.



SILKSTONE CPL

Powierzchnia o charakterystyce i odporności LAMINATU CPL 0,5 mm z dodatkowym, niepowtarzalnym efektem struktury prawdziwego drewna. Polecana do budynków użyteczności publicznej i stosowana w warunkach intensywnej eksploatacji stolarki drzwiowej np. hotele, biura.



SILKSTONE

Powierzchnia o charakterystyce LAMISTONE CPL z dodatkowym, niepowtarzalnym efektem struktury prawdziwego drewna.



profil ramki
(IMPULS WERSJA W11)



szklenie
(IMPULS WERSJA W13)



profil ramki
(IMPULS WERSJA W14)

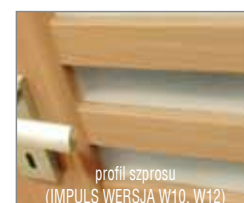

profil szprusu
(IMPULS WERSJA W10, W12)

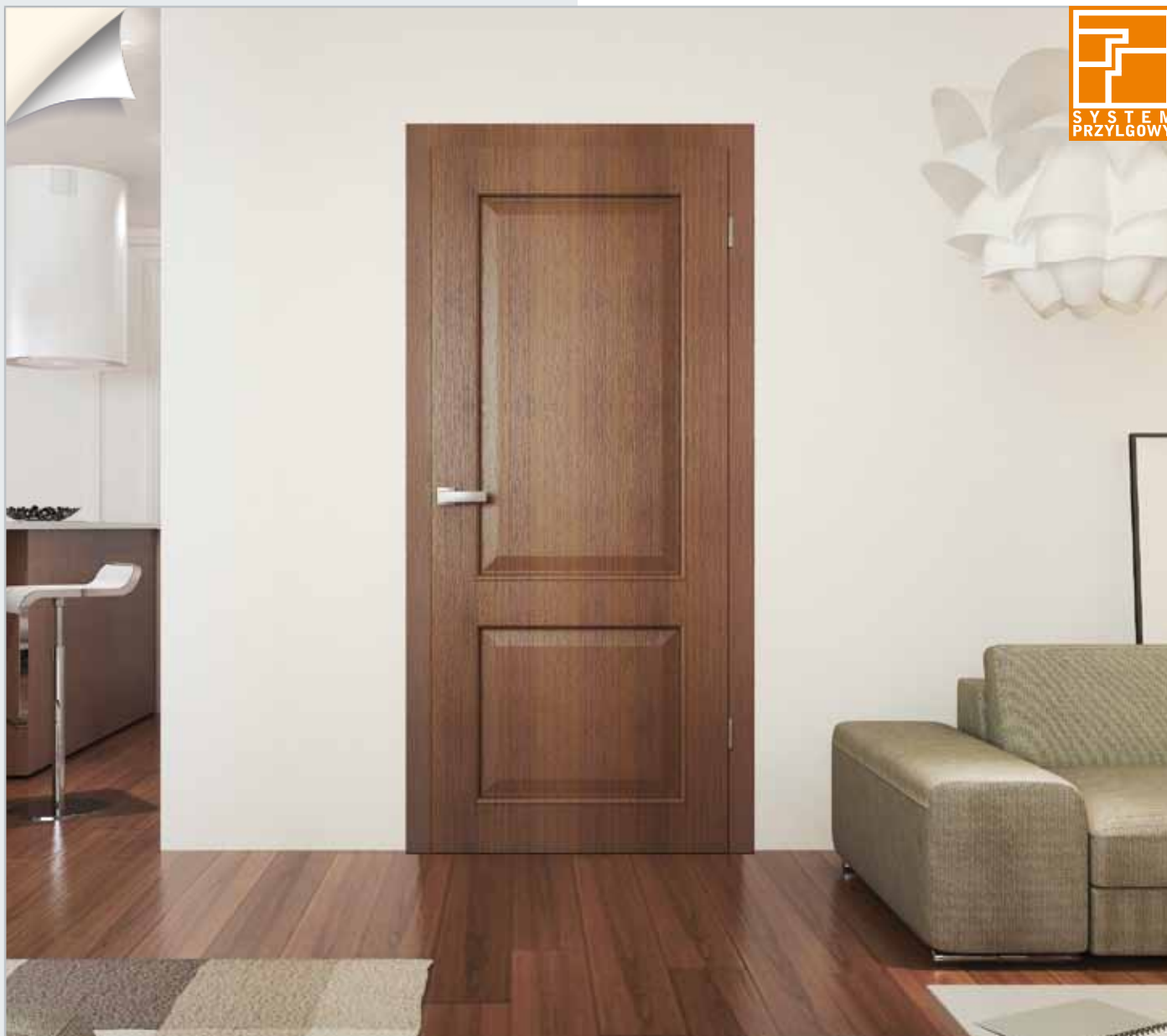

KONSTRUKCJA SKRZYDŁA

- system przylgowy
- ramiak drewniany obłożony dwiema gładkimi płytami HDF o powierzchni LAMISTONE CPL, SILKSTONE, wypełnienie warstwą stabilizującą o strukturze „plastra miodu”

SZKLENIE

- standard: szkło białe mat o grubości 4 mm dla kolorystyki: biały, biały dąb, wiąz bielony V, wiąz płaskowy V, wiąz szary V, dąb polski, jesion Royal, antracyt Royal, jesion polski, klon Royal, dąb syberyjski; szkło brąz mat o grubości 4 mm dla kolorystyki: orzech premium, wenge, merbau Royal, nugat Royal, kasztan Royal, orzech brazylijski
- ze względu na bezpieczeństwo użytkownika producent zaleca stosowanie szkła hartowanego - wersja AD, DD, CD

WYPOSAŻENIE STANDARDOWE

- zamek jednopunktowy, wpuszczany rozstaw 72 mm, na klucz (WK), na wkładkę (WB), lub do blokady łazienkowej (WC)
- zawiasy: czopowe wkręcane („60”, „70”, „80” - 2 szt.; „90” - 3 szt.)

WYMIARY SKRZYDEŁ

- jednoskrzydłowe: „60”, „70”, „80”, „90” - opcja za dopłatą: „100”, „110”
- dwuskrzydłowe: „60”+„60”, „60”+„70”, „60”+„80”, „60”+„90”, „70”+„70”, „70”+„80”, „70”+„90”, „80”+„80”, „80”+„90”, „90”+„90”

OŚCIEŻNICE



Pełna informacja asortymentowa i techniczna ościeżnic na stronie 127-139.

WYPEŁNIENIA



SKRZYDŁA CREO (wersje + ceny)



A0 / 688,80 A8 / 688,80 AD / 688,80 D0 / 688,80 D6 / 688,80 DD / 688,80



B0 / 688,80 B1 / 688,80 B2 / 688,80 B3 / 688,80 B4 / 688,80



C0 / 688,80 C10 / 688,80 CD / 688,80

UWAGA:

cena drzwi jednoskrzydłowych: cena skrzydła + cena ościeżnicy stałej lub regulowanej do drzwi przylgowych jednoskrzydłowych
cena drzwi dwuskrzydłowych: 2 x cena skrzydła + cena ościeżnicy stałej lub regulowanej do drzwi przylgowych dwuskrzydłowych

WYPOSAŻENIE DODATKOWE

dobry do ceny wybranego modelu skrzydła

| | |
|--|--------------------|
| rozmiar „100” (wystrój szklenia stosowany jak w „90”) | +20% |
| rozmiar „110” (wystrój szklenia stosowany jak w „90”) | +40% |
| wypełnienie z płyty wiórowej otworowanej | 80 / 98,40 |
| wypełnienie z płyty wiórowej pełnej | 105 / 129,15 |
| zawiasy czopowe regulowane, trzeci zawias w skrzydle („60”, „70”, „80”) | 15 / 18,45 |
| ramiak (umożliwiający samodzielne skrócenie skrzydła drzwiowego do 50 mm) | 20 / 24,60 |
| ramiak (umożliwiający samodzielne skrócenie skrzydła drzwiowego do 90 mm) | 40 / 49,20 |
| wzmocnienie pod samozamykacz | 25 / 30,75 |
| zabezpieczenie dolnego ramiaka przed nadmiernym działaniem wilgoci (nie dotyczy skrzydeł z podcięciem wentylacyjnym) | 20 / 24,60 |
| maksymalne fabryczne skrócenie drzwi do 100 mm | +20% |
| podcięcie wentylacyjne | 25 / 30,75 |
| szkło hartowane (dotyczy 1 szyby) | |
| wersja A8, AD, D6, DD, C10, CD | 150 / 184,50 |
| wersja B1, B2, B3, B4 | 60 / 73,80 |
| system przesuwany do zabudowy, naścienny, Premium | patrz str. 118-121 |
| dodatkowe akcesoria: osłonki na zawiasy, bułaje, opcje wentylacji | patrz str. 143-147 |
| klamki | patrz str. 156-159 |



KOLORYSTYKA

LAMISTONE

CPL

Powierzchnia z powłoką zabezpieczającą przed wycieraniem i działaniem środków chemicznych. Polecana do budynków użyteczności publicznej i stosowana w warunkach intensywnej eksploatacji stolarki drzwiowej np.: hotele, biura.



SILKSTONE

Powierzchnia o charakterystyce LAMISTONE CPL z dodatkowym, niepowtarzalnym efektem struktury prawdziwego drewna.



Z uwagi na jakość druku wielkonakładowego prezentowane kolory mogą się różnić od rzeczywistych. Rzeczywiste kolory mogą różnić się od zamieszczonych w ofercie. Dopuszczalna różnica w odcieniu skrzydeł, ościeżnic i ramek.



KONSTRUKCJA SKRZYDŁA

- system przylgowy (górną krawędź skrzydła w systemie bezprzylgowym) lub system bezprzylgowy DUO
- ramiak drewniany obłożony dwiema gładkimi płytami HDF o powierzchni LAMISTONE CPL, SILKSTONE, wypełnienie płyta wiórowa pełna (wersja B1, B2, B3, B4), struktura „plaster miodu” (wersja B0, A01, A02, A03)

SZKLENIE

- standard: szkło hartowane biały mat o grubości 6 mm dla kolorystyki: biały, biały dąb, wiąz bielony V, wiąz piaskowy V, wiąz szary V, dąb polski, jesion Royal, antracyt Royal, jesion polski, klon Royal, dąb syberyjski; szkło hartowane brąz mat o grubości 6 mm dla kolorystyki: orzech premium, wenge, merbau Royal, nugat Royal, kasztan Royal, orzech brazylijski - wymiar szklenia niezależny od wymiaru drzwi (+ / - 2 mm)
- szerokość szklenia w wersji A01 - 54 mm; A02 - 205 mm; A03 - 276 mm

WYPOSAŻENIE STANDARDOWE

SYSTEM PRZYLGOWY

- zamek jednopunktowy, wpuszczany rozstaw 72 mm, na klucz (WK), na wkładkę (WB), lub do blokady łazienkowej (WC)
- zawiasy: czopowe wkręcane („60”, „70”, „80” - 2 szt., „90” - 3 szt.)

SYSTEM BEZPRZYLGOWY

- zamek magnetyczny, wpuszczany (kolor chrom - satyna), na klucz (WK), do blokady łazienkowej (WC) - rozstaw 90 mm; na wkładkę (WB) - rozstaw 85 mm
- zawiasy bezprzylgowe kryte (system bezprzylgowy DUO) („60”, „70”, „80” - 2 szt., „90” - 3 szt.)

WYMIARY SKRZYDEŁ

- jednoskrzydłowe: „60”; „70”; „80”; „90” - opcja za dopłatą: „100”; „110”
- dwuskrzydłowe: „60”+„60”; „60”+„70”; „60”+„80”; „60”+„90”; „70”+„70”; „70”+„80”; „70”+„90”; „80”+„80”; „80”+„90”; „90”+„90”

ÓSCIEŻNICE



Pełna informacja asortymentowa i techniczna ościeżnic na stronie 127-139.

WYPEŁNIENIA



SKRZYDŁA ETIUDA (wersje + ceny)



WYPOSAŻENIE DODATKOWE

dopłaty do ceny wybranego modelu skrzydła

| | |
|--|--------------------|
| rozmiar „100” | +20% |
| rozmiar „110” | +40% |
| wypełnienie z płyty wiórowej pełnej (dotyczy wersji B0, A01, A02 i A03) | 105 / 129,15 |
| zawiasy czopowe regulowane, trzeci zawias w skrzydle („60”, „70”, „80”) | 15 / 18,45 |
| ramiak (umożliwiający samodzielne skrócenie skrzydła drzwiowego do 50 mm) (wersja B0, B4) | 20 / 24,60 |
| ramiak (umożliwiający samodzielne skrócenie skrzydła drzwiowego do 90 mm) (wersja B0, B4) | 40 / 49,20 |
| wzmocnienie pod samozamykacz (nie dotyczy wersji A01, A02, A03) | 25 / 30,75 |
| zabezpieczenie dolnego ramiaka przed nadmiernym działaniem wilgoci (nie dotyczy skrzydeł z podcięciem wentylacyjnym, nie dotyczy wersji A01, A02, A03) | 20 / 24,60 |
| maksymalne fabryczne skrócenie drzwi do 100 mm (nie dotyczy wersji A01, A02, A03) | +20% |
| skrzydło o wysokości 1970 mm | +30% |
| podcięcie wentylacyjne (wersja B0, B1, B2, B3, B4) | 25 / 30,75 |
| próg dębowy lakierowany do drzwi jednoskrzydłowych | 50 / 61,50 |
| system przesuwny do zabudowy, naścienny, Premium (nie dotyczy wersji A01) | patrz str. 118-121 |
| dodatkowe akcesoria: osłonki na zawiasy, bulaje (wersja B0), opcje wentylacji | patrz str. 143-147 |
| klamki | patrz str. 156-159 |
| wersja bezprzylgowa Duo | patrz str. 6-7 |
| istnieje możliwość zamówienia skrzydła o nietypowej wysokości 2140 mm (system bezprzylgowy), 2120 mm (system przylgowy) | +10% |
| istnieje możliwość zamówienia skrzydła o nietypowej wysokości 2240 mm (system bezprzylgowy), 2220 mm (system przylgowy) | +20% |

UWAGA:

cena drzwi jednoskrzydłowych: cena skrzydła + cena ościeżnicy stałej lub regulowanej do drzwi przylgowych jednoskrzydłowych
cena drzwi dwuskrzydłowych: 2 x cena skrzydła + cena ościeżnicy stałej lub regulowanej do drzwi przylgowych dwuskrzydłowych

KOLORYSTYKA

LAMISTONE

CPL

Powierzchnia z powłoką zabezpieczającą przed wycieraniem i działaniem środków chemicznych. Polecana do budynków użyteczności publicznej i stosowana w warunkach intensywnej eksploatacji stolarki drzwiowej np.: hotele, biura.

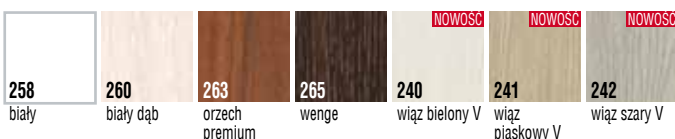

SILKSTONE

Powierzchnia o charakterystyce LAMISTONE CPL z dodatkowym, niepowtarzalnym efektem struktury prawdziwego drewna.

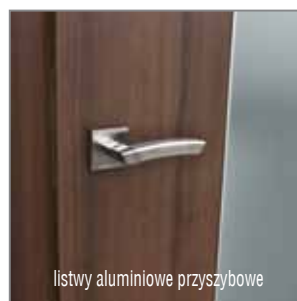

ETIUDA Lux



DUO

KONSTRUKCJA SKRZYDŁA

- system przylgowy (górna krawędź skrzydła w systemie bezprzylgowym) lub system bezprzylgowy DUO
- ramiak drewniany obłożony dwiema gładkimi płytami HDF o powierzchni fornirowanej, wypełnienie płyta wiórowa pełna (wersja B1, B2, B3), struktura „plaster miodu” (wersja B0, A01, A02, A03)
- usłojenie forniru poziome w kolekcji VI, pozostałe kolekcje usłojenie forniru pionowe

SZKLENIE

- standard: szkło hartowane białe mat o grubości 6 mm - wymiar szklenia niezależny od wymiaru drzwi (+/- 2 mm)
- szerokość szklenia w wersji A01 - 54 mm; A02 - 205 mm; A03 - 276 mm

WYPOSAŻENIE STANDARDOWE

SYSTEM PRZYLGOWY

- zamek jednopunktowy, wpuszczany rozstaw 72 mm, na klucz (WK), na wkładkę (WB), lub do blokady łazienkowej (WC)
- zawiasy: drzwi w kolorystyce Retro, Limba, kolekcja IV, VI (komplet: skrzydło z ościeżnicą drewnianą lub DIN) - czopowe wkręcane regulowane; drzwi fornirowane kolekcja I, II, III (komplet: skrzydło z ościeżnicą drewnianą lub DIN) - czopowe wkręcane; skrzydła do standardowych ościeżnic metalowych - czopowe wkręcane („60”, „70”, „80” - 2 szt., „90” - 3 szt.)

SYSTEM BEZPRZYLGOWY

- zamek magnetyczny, wpuszczany (kolor chrom - satyna), na klucz (WK), do blokady łazienkowej (WC) - rozstaw 90 mm; na wkładkę (WB) - rozstaw 85 mm
- zawiasy bezprzylgowe kryte (system bezprzylgowy DUO) („60”, „70”, „80” - 2 szt., „90” - 3 szt.)

WYMIARY SKRZYDEŁ

- jednoskrzydłowe: „60”, „70”, „80”, „90” - opcja za dopłatą: „100”, „110”
- dwuskrzydłowe: „60”+„60”, „60”+„70”, „60”+„80”, „60”+„90”, „70”+„70”, „70”+„80”, „70”+„90”, „80”+„80”, „80”+„90”, „90”+„90”

OŚCIEŻNICE



Pełna informacja asortymentowa i techniczna ościeżnic na stronie 127-139.

WYPEŁNIENIA



SKRZYDŁA ETIUDA Lux (wersje + ceny)

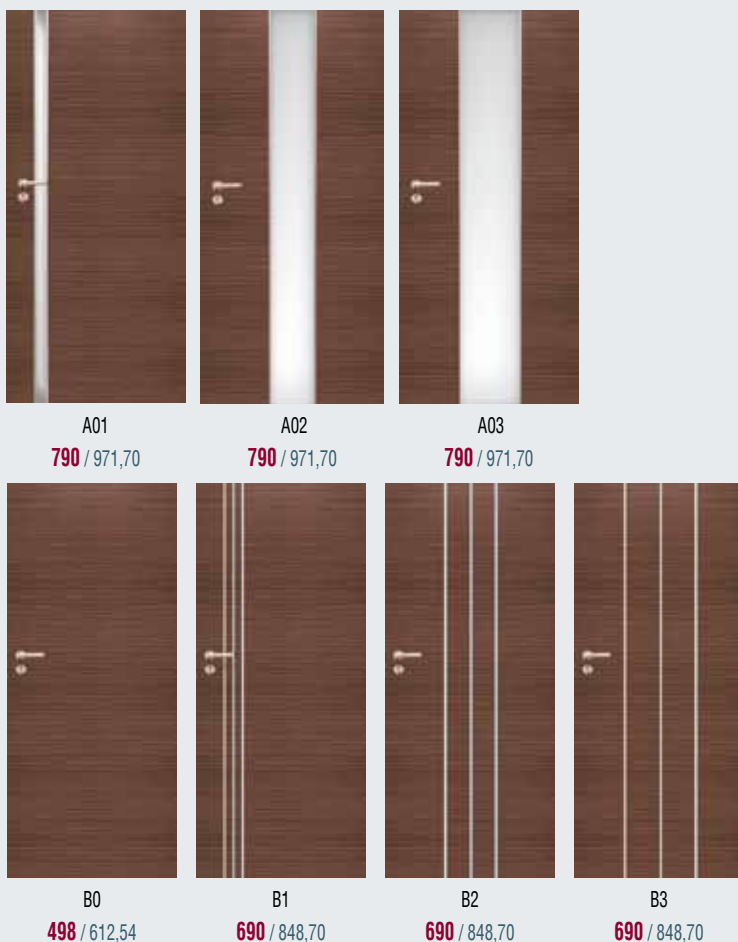

WYPOSAŻENIE DODATKOWE

dopłaty do ceny wybranego modelu skrzydła

| | |
|--|---------------------|
| rozmiar „100” | +20% |
| rozmiar „110” | +40% |
| wypełnienie z płyty wiórowej pełnej (dotyczy wersji B0, A01, A02 i A03) | 105 / 129,15 |
| zawiasy czopowe regulowane, trzeci zawias w skrzydle („60”, „70”, „80”) | 15 / 18,45 |
| ramiak (umożliwiający samodzielne skrócenie skrzydła drzwiowego do 50 mm) (wersja B0) | 20 / 24,60 |
| ramiak (umożliwiający samodzielne skrócenie skrzydła drzwiowego do 90 mm) (wersja B0) | 40 / 49,20 |
| wzmocnienie pod samozamykacz (nie dotyczy wersji A01, A02, A03) | 25 / 30,75 |
| zabezpieczenie dolnego ramiaka przed nadmiernym działaniem wilgoci (nie dotyczy skrzydeł z podcięciem wentylacyjnym, nie dotyczy wersji A01, A02, A03) | 20 / 24,60 |
| maksymalne fabryczne skrócenie drzwi do 100 mm (nie dotyczy wersji A01, A02, A03) | +20% |
| skrzydło o wysokości 1970 mm | +30% |
| podcięcie wentylacyjne (wersja B0, B1, B2, B3) | 50 / 61,50 |
| próg dębowy lakierowany do drzwi jednoskrzydłowych | 50 / 61,50 |
| system przesuwny do zabudowy, naścienny, Premium (nie dotyczy wersji A01) | patrz str. 118-121 |
| dodatkowe akcesoria: osłonki na zawiasy, bulaje (wersja B0), opcje wentylacji | patrz str. 143-147 |
| klamki | patrz str. 156-159 |
| wersja bezprzylgowa Duo | patrz str. 6-7 |
| istnieje możliwość zamówienia skrzydła o nietypowej wysokości 2140 mm (system bezprzylgowy), 2120 mm (system przylgowy) | +10% |
| istnieje możliwość zamówienia skrzydła o nietypowej wysokości 2240 mm (system bezprzylgowy), 2220 mm (system przylgowy) | +20% |

UWAGA:

cena drzwi jednoskrzydłowych: cena skrzydła + cena ościeżnicy stałej lub regulowanej do drzwi przylgowych jednoskrzydłowych
cena drzwi dwuskrzydłowych: 2 x cena skrzydła + cena ościeżnicy stałej lub regulowanej do drzwi przylgowych dwuskrzydłowych

KOLORYSTYKA

FORNIROWANE

Drzwi fornirowane POL-SKONE pokryte są ekologicznym lakierem UV. Ma on zdecydowanie większą odporność na zarysowania i działanie światła od lakierów standardowych kładzionych nawet kilkukrotnie.

kolekcja I



311 jasny dąb

312 limba

kolekcja II

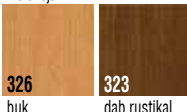

326 buk

323 dąb rustikal

kolekcja III

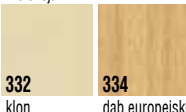

332 klon

334 dąb europejski

LIMBA - fornir limba

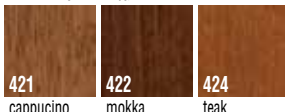

421 cappuccino

422 mokka

424 teak

RETRO - fornir dąb



340 heban

373 dąb biały

374 dąb piaskowy

375 dąb szary

404 ciemny orzech

405 jasny orzech

kolekcja IV

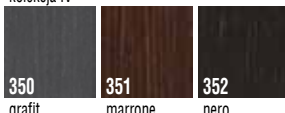

350 grafit

351 marrone

352 nero

kolekcja VI

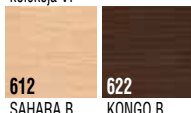

612 SAHARA B

622 KONGO B



górna krawędź skrzydła w systemie bezprzylgowym

SONATA



DUO

NOWOŚĆ

KONSTRUKCJA SKRZYDŁA

- system przylgowy lub bezprzylgowy DUO
- ramiak drewniany obłożony dwiema płytami HDF o powierzchni LAMISTONE CPL, SILKSTONE z wstawkami z dekoracyjnych listew aluminiowych
- wypełnienie stanowi płyta wiórowa pełna

WYPOSAŻENIE STANDARDOWE

SYSTEM PRZYLGOWY

- zamek jednopunktowy, wpuszczany rozstaw 72 mm, na klucz (WK), na wkładkę (WB), lub do blokady łazienkowej (WC)
- zawiasy: czopowe wkręcane regulowane; skrzydła (do standardowych futryn metalowych) czopowe wkręcane („60”, „70”, „80” - 2 szt., „90” - 3 szt.)

SYSTEM BEZPRZYLGOWY

- zamek magnetyczny, wpuszczany (kolor chrom - satyna), na klucz (WK), do blokady łazienkowej (WC) - rozstaw 90 mm; na wkładkę (WB) - rozstaw 85 mm
- zawiasy bezprzylgowe kryte (system bezprzylgowy DUO) („60”, „70”, „80” - 2 szt., „90” - 3 szt.)

WYMIARY SKRZYDEŁ

- jednoskrzydłowe: „60”, „70”, „80”, „90” - opcja za dopłatą: „100”
- dwuskrzydłowe: „60+60”, „60+70”, „60+80”, „60+90”, „70+70”, „70+80”, „70+90”, „80+80”, „80+90”, „90+90”

OŚCIEŻNICE



Pełna informacja asortymentowa i techniczna ościeżnic na stronie 127-139.

SKRZYDŁA SONATA (wersje + ceny)

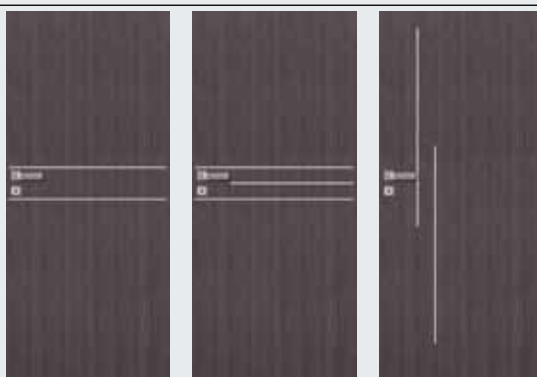

LAMISTONE, SILKSTONE
W1 445 / 547,35 **W2** 445 / 547,35 **W3** 445 / 547,35

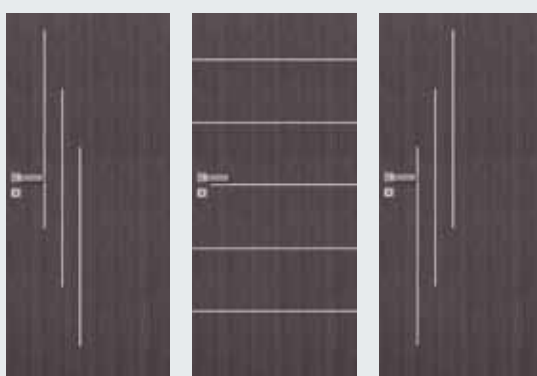

LAMISTONE, SILKSTONE
W4 445 / 547,35 **W5** 445 / 547,35 **W6** 445 / 547,35

UWAGA:
cena drzwi jednoskrzydłowych: cena skrzydła + cena ościeżnicy stałej lub regulowanej do drzwi przylgowych jednoskrzydłowych
cena drzwi dwuskrzydłowych: 2 x cena skrzydła + cena ościeżnicy stałej lub regulowanej do drzwi przylgowych dwuskrzydłowych

WYPOSAŻENIE DODATKOWE

dopłaty do ceny wybranego modelu skrzydła

| | |
|--|---------------------------|
| zawiasy czopowe regulowane, trzeci zawias w skrzydle („60”, „70”, „80”) (nie dotyczy DUO) | 15 / 18,45 |
| rozmiar „100” (wystrój jak w „90”) | +20% |
| ramiak (umożliwiający samodzielne skrócenie skrzydła drzwiowego do 50 mm) | 20 / 24,60 |
| ramiak (umożliwiający samodzielne skrócenie skrzydła drzwiowego do 90 mm) | 40 / 49,20 |
| wzmocnienie pod samozamykacz | 25 / 30,75 |
| zabezpieczenie dolnego ramiaka przed nadmiernym działaniem wilgoci - nie dotyczy skrzydeł z podcięciem wentylacyjnym | 20 / 24,60 |
| maksymalne fabryczne skrócenie drzwi do 100 mm* | +20% |
| podcięcie wentylacyjne | 50 / 61,50 |
| obrzeże aluminiowe (system bezprzylgowy) | 60 / 73,80 |
| system przesuwny do zabudowy, naścienny, Premium | patrz str. 118-121 |
| dodatkowe akcesoria: osłonki na zawiasy, szklenie opcjonalne, bulaje, opcje wentylacji | patrz str. 143-147 |
| klamki | patrz str. 156-159 |
| wersja bezprzylgowa Duo | patrz str. 6-7 |
| dedykowana ościeżnica VERTIGO | patrz str. 135 |

*przy maksymalnym skróceniu skrzydła do 100 mm, skrzydło skracane od góry

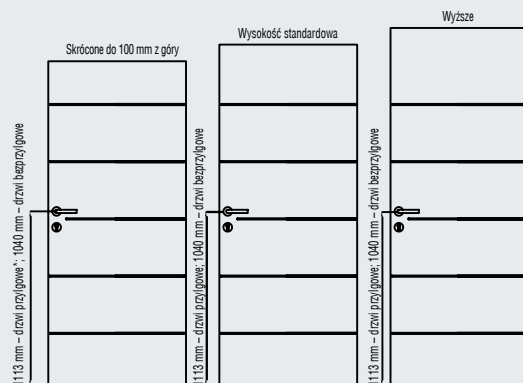

*W przypadku ościeżnicy metalowej klamka na nietypowej wysokości

KOLORYSTYKA

LAMISTONE CPL

Powierzchnia z powłoką zabezpieczającą przed wycieraniem i działaniem środków chemicznych. Polecana do budynków użyteczności publicznej i stosowana w warunkach intensywnej eksploatacji stolarki drzwiowej np.: hotele, biura.



SILKSTONE

Powierzchnia o charakterystyce LAMISTONE CPL z dodatkowym, niepowtarzalnym efektem struktury prawdziwego drewna.



SPOSÓB ŁĄCZENIA OPASEK Z PANELEM

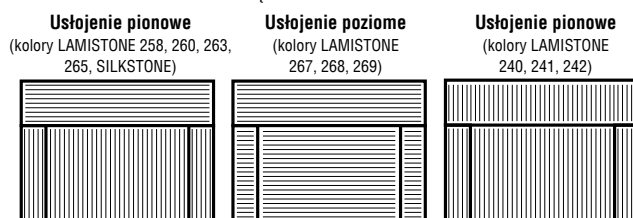

DECO, DECO Vario



DUO

KONSTRUKCJA SKRZYDŁA

- system przylgowy lub system bezprzylgowy DUO
- ramiak drewniany obłożony dwiema gładkimi płytami HDF pokrytymi laminatem CPL o grubości 0,2 mm, 0,5 mm, 0,7 mm lub laminatami HPL (po konsultacji z Działem Handlowym), wypełnienie warstwą stabilizującą o strukturze „plastra miodu”

SZKLENIE

- standard DECO: szkło białe mat o grubości 4 mm lub szkło gładkie bezbarwne przezroczyste o grubości 4 mm
- standard DECO Vario: szkło białe mat o grubości 4 mm lub szkło gładkie bezbarwne przezroczyste o grubości 4 mm

WYPOSAŻENIE STANDARDOWE

SYSTEM PRZYLGOWY

- zamek jednopunktowy, wpuszczany rozstaw 72 mm, na klucz (WK), na wkładkę (WB), lub do blokady łazienkowej (WC)
- zawiasy: czopowe wkręcane („60”, „70”, „80” - 2 szt., „90” - 3 szt.)

SYSTEM BEZPRZYLGOWY

- zamek magnetyczny, wpuszczany (kolor chrom - satyna), na klucz (WK), do blokady łazienkowej (WC) - rozstaw 90 mm; na wkładkę (WB) - rozstaw 85 mm
- zawiasy bezprzylgowe kryte (system bezprzylgowy DUO) („60”, „70”, „80” - 2 szt., „90” - 3 szt.)

WYMIARY SKRZYDEŁ

- jednoskrzydłowe: „60”, „70”, „80”, „90” - opcja za dopłatą: „100”, „110”
- dwuskrzydłowe: „60”+„60”, „60”+„70”, „60”+„80”, „60”+„90”, „70”+„70”, „70”+„80”, „70”+„90”, „80”+„80”, „80”+„90”, „90”+„90”

ÓŚCIEŻNICE pokryte laminatem CPL 0,15 mm dopasowanym kolorystycznie do powierzchni skrzydła laminowanego – nie dotyczy ościeżnic metalowych



Pełna informacja asortymentowa i techniczna ościeżnic na stronie 127-139.

WYPEŁNIENIA



SKRZYDŁA DECO (wersje + ceny)

| | | | | | |
|--------------------|--------------|--------------|--------------|--------------|--------------|
| | | | | | |
| 00 | 02 SM | 03 SD | 04 SD | 05 SD | |
| laminat CPL 0,2 mm | 268 / 329,64 | 321 / 394,83 | 354 / 435,42 | 361 / 444,03 | 361 / 444,03 |

SKRZYDŁA DECO Vario (wersje + ceny)

| | | | | |
|--------------------|--------------|--------------|--------------|--------------|
| | | | | |
| BS0 | BS1 | BS2 | BS3 | |
| laminat CPL 0,2 mm | 535 / 658,05 | 535 / 658,05 | 535 / 658,05 | 535 / 658,05 |
| | | | | |
| BS4 | C01 | C02 | C03 | |
| laminat CPL 0,2 mm | 535 / 658,05 | 402 / 494,46 | 448 / 551,04 | 494 / 607,62 |

UWAGA:

cena drzwi jednoskrzydłowych: cena skrzydła + cena ościeżnicy stałej lub regulowanej do drzwi przylgowych jednoskrzydłowych
cena drzwi dwuskrzydłowych: 2 x cena skrzydła + cena ościeżnicy stałej lub regulowanej do drzwi przylgowych dwuskrzydłowych

KOLORYSTYKA

SILKSTONE CPL Powierzchnia o charakterystyce i odporności LAMINATU CPL 0,5 mm z dodatkowym, niepowtarzalnym efektem struktury prawdziwego drewna. Polecana do budynków użyteczności publicznej i stosowania w warunkach intensywnej eksploatacji stolarki drzwiowej np. hotele, biura.

| | | | | | | |
|------------|-------------------|-----------------------|---------------------|---------------------|----------------------|--------------------|
| CPL 0,5 mm | | | | | | |
| | 976 dąb polski | 993 antracyt Royal | 994 jesion Royal | 995 merbau Royal | 996 jesion polski | 997 nugat Royal |

LAMINOWANE

| | | | | | | | |
|-------------|---|------------|--------------|---|-----------------|-----------------|-----------------------|
| CPL 0,2 mm | | | | | | | |
| | 820 biały | 221 buk | 222 szary | 223 wiśnia | 229 dąb | 821 antracyt | 863 orzech premium |
| CPL 0,5 mm* | | | | | | | |
| | 920 biały | 251 buk | 252 dąb | 259 szary | 921 antracyt | 965 wenge | |
| CPL 0,7 mm* | | | | | | | |
| | 720 biały | 771 buk | 772 szary | 779 dąb | 721 antracyt | 765 wenge | |
| HPL* | Opcjonalnie możliwość zastosowania laminatów HPL 0,6 - 1,0 mm | | | | | | |
| | | | | Przykładowe kolory HPL szczegółu do uzgodnienia w Dziale Handlowym, możliwe wykończenia: mat lub połysk | | | |

* Dla zapytań inwestycyjnych dostępne po konsultacji z Działem Handlowym

UWAGA! Kolorystyka ościeżnicy CPL 0,15 mm minimalnie różni się od kolorystyki skrzydła CPL 0,2 - 0,7 mm. Różnica w kolorystyce wynika z procesu technologicznego produkcji laminatów.

Z uwagi na jakość druku wielokolorowego prezentowane kolory mogą się różnić od rzeczywistych. Dopuszczalna różnica w odcieniu skrzydeł, ościeżnic i ramek.

WYPOSAŻENIE DODATKOWE

dopłaty do ceny wybranego modelu skrzydła

| | |
|--|--------------------|
| rozmiar „100” (wystrój szklenia jak w „90”) | 40 / 49,20 |
| rozmiar „110” (wystrój szklenia jak w „90”) | 80 / 98,40 |
| dopłata za laminat CPL 0,5; 0,7 dla „60”, „70”, „80” | 99 / 121,77 |
| dopłata za laminat CPL 0,5; 0,7 dla „90”, „100”, „110” | 149 / 183,27 |
| wypełnienie z płyty wiórowej otworowanej | 80 / 98,40 |
| wypełnienie z płyty wiórowej pełnej | 105 / 129,15 |
| zawiasy czopowe regulowane, trzeci zawias w skrzydle („60”, „70”, „80”) | 15 / 18,45 |
| ramiak (umożliwiający samodzielne skrócenie skrzydła drzwiowego do 50 mm) | 20 / 24,60 |
| ramiak (umożliwiający samodzielne skrócenie skrzydła drzwiowego do 90 mm) | 40 / 49,20 |
| zabezpieczenie dolnego ramiała przed nadmiernym działaniem wilgoci (nie dotyczy skrzydeł z podcięciem wentylacyjnym) | 20 / 24,60 |
| maksymalne fabryczne skrócenie drzwi do 100 mm | +10% |
| wzmocnienie pod samozamykacz | 25 / 30,75 |
| podcięcie wentylacyjne | 25 / 30,75 |
| kolorystyka SILKSTONE CPL | 225 / 276,75 |
| system przesuwny do zabudowy, naścienny, Premium | patrz str. 118-121 |
| dodatkowe akcesoria: osłonki na zawiasy, szklenie opcjonalne, bułaje, opcje wentylacji | patrz str. 143-147 |
| klamki | patrz str. 156-159 |
| wersja bezprzylgowa Duo | patrz str. 6-7 |



DRZWI DŹWIĘKOIZOLACYJNE - str. 110-113



profil ramki Soft

PROFIL RAMKI



ramka Soft

| | | | |
|-------------|--|--|---|
| CPL 0,5 mm* | | | Dostępne po konsultacji z działem handlowym |
| CPL 0,7 mm* | | | |



NOWOŚĆ

KONSTRUKCJA SKRZYDŁA

- skrzydło system przylgowy; ramiak sosnowy, wypełnienie płyta wiórowa otworowa
- powierzchnia skrzydła obłożona obustronnie laminatem CPL 0,15 (LAMISTONE); CPL 0,2; CPL 0,5; CPL 0,7 lub HPL gr. 0,8 mm
- ościeżnica: ościeżnica stała przylgowa wykonana z blachy stalowej o grubości 1,2 mm z uszczelką wrębową; opcjonalnie ościeżnica stalowa regulowana za dopłatą
- ościeżnica malowana farbą proszkową koloru standard: biały (RAL 9016), szary (RAL 7047), brąz (RAL 8017), beż (RAL 1001)

SZKLENIE

- szyba hartowana przeziarna lub matowa gr. 4 mm, opcjonalnie szyba laminowana
- szklenie przy pomocy ramki ze stali nierdzewnej lub typu bulaj

WYPOSAŻENIE STANDARDOWE

SYSTEM PRZYLGOWY

- zamek wpuszczany z czołem ze stali nierdzewnej wersja WK, WB i WC
- 3 sztuki zawiasów wzmocnionych trójelementowych
- wzmocnienie pod samozamykacz
- zabezpieczenie krawędzi skrzydła ze stali nierdzewnej (strona zamkowa i strona zawiasowa)

WYMIARY SKRZYDEŁ

- jednoskrzydłowe: „70”, „80”, „90”, „100”, „110”

OŚCIEŻNICE

WYPEŁNIENIA



stala metalowa
opcjonalnie regulowana. metalowa



płyta wiórowa
otworowana



płyta wiórowa
pełna (opcja)

KOLORYSTYKA

LAMISTONE

CPL

Powierzchnia z powłoką zabezpieczającą przed wycieraniem i działaniem środków chemicznych. Polecana do budynków użyteczności publicznej i stosowana w warunkach intensywnej eksploatacji stolarki drzwiowej np.: hotele, biura.



LAMINOWANE



* Dla zapytań inwestycyjnych dostępny po konsultacji z Działem Handlowym
Z uwagi na jakość druku wielokolorowego prezentowane kolory mogą się różnić od rzeczywistych. Dopuszczalna różnica w odcieniu skrzydeł, ościeżnic i ramek.

■ SKRZYDŁA DECO Invest (wersje + ceny)



| | | PEŁNE 00 | 01 | 02 | SZKŁONE 03 | 04 | |
|------------|----------|----------------|-----------------------|-----------------------|-----------------------|-----------------------|-----------------------|
| LAMISTONE | SKRZYDŁO | „70” „80” „90” | 747 / 918,81 | 1042 / 1281,66 | 1178 / 1448,94 | 1252 / 1539,96 | 1035 / 1273,05 |
| | | „100” | 787 / 968,01 | 1082 / 1330,86 | 1218 / 1498,14 | 1292 / 1589,16 | 1075 / 1322,25 |
| | | „110” | 827 / 1017,21 | 1122 / 1380,06 | 1258 / 1547,34 | 1332 / 1638,36 | 1115 / 1371,45 |
| | DRZWI | „70” „80” „90” | 984 / 1210,32 | 1279 / 1573,17 | 1415 / 1740,45 | 1489 / 1831,47 | 1272 / 1564,56 |
| | | „100” | 1045 / 1285,35 | 1340 / 1648,20 | 1476 / 1815,48 | 1550 / 1906,50 | 1333 / 1639,59 |
| | | „110” | 1085 / 1334,55 | 1380 / 1697,40 | 1516 / 1864,68 | 1590 / 1955,70 | 1373 / 1688,79 |
| CPL 0,2 mm | SKRZYDŁO | „70” „80” „90” | 762 / 937,26 | 1063 / 1307,49 | 1202 / 1478,46 | 1277 / 1570,71 | 1057 / 1300,11 |
| | | „100” | 802 / 986,46 | 1103 / 1356,69 | 1242 / 1527,66 | 1317 / 1619,91 | 1097 / 1349,31 |
| | | „110” | 842 / 1035,66 | 1143 / 1405,89 | 1282 / 1576,86 | 1357 / 1669,11 | 1137 / 1398,51 |
| | DRZWI | „70” „80” „90” | 999 / 1228,77 | 1300 / 1599,00 | 1439 / 1769,97 | 1514 / 1862,22 | 1294 / 1591,62 |
| | | „100” | 1060 / 1303,80 | 1361 / 1674,03 | 1500 / 1845,00 | 1575 / 1937,25 | 1355 / 1666,65 |
| | | „110” | 1100 / 1353,00 | 1401 / 1723,23 | 1540 / 1894,20 | 1615 / 1986,45 | 1395 / 1715,85 |
| CPL 0,5 mm | SKRZYDŁO | „70” „80” „90” | 832 / 1023,36 | 1132 / 1392,36 | 1270 / 1562,10 | 1347 / 1656,81 | 1125 / 1383,75 |
| | | „100” | 872 / 1072,56 | 1172 / 1441,56 | 1310 / 1611,30 | 1387 / 1706,01 | 1165 / 1432,95 |
| | | „110” | 912 / 1121,76 | 1212 / 1490,76 | 1350 / 1660,50 | 1427 / 1755,21 | 1205 / 1482,15 |
| | DRZWI | „70” „80” „90” | 1069 / 1314,87 | 1369 / 1683,87 | 1507 / 1853,61 | 1584 / 1948,32 | 1362 / 1675,26 |
| | | „100” | 1130 / 1389,90 | 1430 / 1758,90 | 1568 / 1928,64 | 1645 / 2023,35 | 1423 / 1750,29 |
| | | „110” | 1170 / 1439,10 | 1470 / 1808,10 | 1608 / 1977,84 | 1685 / 2072,55 | 1463 / 1799,49 |
| CPL 0,7 mm | SKRZYDŁO | „70” „80” „90” | 840 / 1033,20 | 1140 / 1402,20 | 1280 / 1574,40 | 1355 / 1666,65 | 1135 / 1396,05 |
| | | „100” | 880 / 1082,40 | 1180 / 1451,40 | 1320 / 1623,60 | 1395 / 1715,85 | 1175 / 1445,25 |
| | | „110” | 920 / 1131,60 | 1220 / 1500,60 | 1360 / 1672,80 | 1435 / 1765,05 | 1215 / 1494,45 |
| | DRZWI | „70” „80” „90” | 1077 / 1324,71 | 1377 / 1693,71 | 1517 / 1865,91 | 1592 / 1958,16 | 1372 / 1687,56 |
| | | „100” | 1138 / 1399,74 | 1438 / 1768,74 | 1578 / 1940,94 | 1653 / 2033,19 | 1433 / 1762,59 |
| | | „110” | 1178 / 1448,94 | 1478 / 1817,94 | 1618 / 1990,14 | 1693 / 2082,39 | 1473 / 1811,79 |

UWAGA:

Cena drzwi obejmuje skrzydło z ościeżnicą metalową stałą

Opcjonalnie kompletacja z ościeżnicą regulowaną: cena skrzydła + cena ościeżnicy metalowej regulowanej do drzwi jednoskrzydłowych

■ WYPOSAŻENIE DODATKOWE

dopłaty do ceny wybranego modelu skrzydła

| | |
|--|---------------------------|
| wypełnienie z płyty wiórowej pełnej | 105 / 129,15 |
| zabezpieczenie dolnego ramiaka przed nadmiernym działaniem wilgoci | 20 / 24,60 |
| kratka wentylacyjna ze stali nierdzewnej | patrz str. 146 |
| klamka oraz rozeta dolna wykonana ze stali nierdzewnej | patrz str. 156-159 |
| panele wentylacyjne ze stali nierdzewnej | patrz str. 146 |
| samozamykacz | patrz str. 143 |
| ościeżnica metalowa regulowana | patrz str. 138 |
| zamek rolkowy | 106 zł / 130,38 |
| pochwył ze stali nierdzewnej (dwustronny) | 185 zł / 227,55 |

Panele ze stali nierdzewnej gr. 0,6 mm do drzwi DECO Invest

| szerokość | dopłata za komplet (2 szt.) | |
|---|-----------------------------|----------------------------------|
| | panel 300 mm dolny | panel 300 mm na wysokości klamki |
| „70” | 160 / 196,80 | 180 / 221,40 |
| „80” | 174 / 214,02 | 190 / 233,70 |
| „90” | 188 / 231,24 | 205 / 252,15 |
| „100” | 202 / 248,46 | 218 / 268,14 |
| „110” | 214 / 263,22 | 230 / 282,90 |
| blacha polerowana lub szczotkowana | | |
| dodatkowe opcje paneli po konsultacji z działem handlowym POL-SKONE | | |

krawędź skrzydła ze stali nierdzewnej



SIMPLE, ASTOR, GRAF



DUO

KONSTRUKCJA SKRZYDŁA

- system przylgowy lub system bezprzylgowy DUO
- ramiak drewniany obłożony dwiema malowanymi, gładkimi płytami HDF, wypełnienie warstwą stabilizującą o strukturze „plastra miodu”

SZKLENIE

- ze względu na bezpieczeństwo użytkowania producent zaleca stosowanie szkła hartowanego - SIMPLE wersja 01, 02

SYSTEM PRZYLGOWY: standard: szkło biały mat o grubości 4 mm

SYSTEM BEZPRZYLGOWY: standard: szkło biały mat o grubości 4 mm

WYPOSAŻENIE STANDARDOWE

SYSTEM PRZYLGOWY

- zamek jednopunktowy, wpuszczany rozstaw 72 mm, na klucz (WK), na wkładkę (WB), lub do blokady łazienkowej (WC)

- zawiasy: czopowe wkręcane („60”, „70”, „80” - 2 szt., „90” - 3 szt.)

SYSTEM BEZPRZYLGOWY

- zamek magnetyczny, wpuszczany (kolor chrom - satyna), na klucz (WK), do blokady łazienkowej (WC) - rozstaw 90 mm; na wkładkę (WB) - rozstaw 85 mm

- zawiasy bezprzylgowe kryte (system bezprzylgowy DUO) („60”, „70”, „80” - 2 szt., „90” - 3 szt.)

WYMIARY SKRZYDEŁ

- jednoskrzydłowe: „60”, „70”, „80”, „90” - opcja za dopłatą: „100”, „110”
- „90” wersja przylgowa (nietypowa szerokość, światło przejścia 877 mm); wymiar po zewnętrznej stronie ościeżnicy (stała - 963 mm, regulowana - 969 mm, regulowana DIN - 921 mm); wymiar skrzydła w drzwiach „90” - 892x2020 mm (model ASTOR, GRAF)
- „90” wersja bezprzylgowa wymiar po zewnętrznej stronie ościeżnicy (stała, regulowana - 986 mm, regulowana DIN - 945 mm); wymiar skrzydła w drzwiach „90” - 918x2040 mm (model ASTOR, GRAF)
- dwuskrzydłowe: „60”+„60”, „60”+„70”, „60”+„80”, „70”+„70”, „70”+„80”, „80”+„80”
- dwuskrzydłowe SIMPLE: „60”+„60”, „60”+„70”, „60”+„80”, „60”+„90”, „70”+„70”, „70”+„80”, „70”+„90”, „80”+„80”, „80”+„90”, „90”+„90”

OŚCIEŻNICE



Do drzwi malowanych białych ościeżnice wykonane w folii dopasowanej kolorystycznie (dopuszczalna różnica w odcieniu skrzydeł, ościeżnic i ramek). Na zamówienie możliwość wykonania ościeżnic w kolorystyce z palet RAL i NCS - str. 155

Pełna informacja asortymentowa i techniczna ościeżnic na stronie 127-139.

WYPEŁNIENIA



SKRZYDŁA SIMPLE (wersje + ceny)

powierzchnia gładka



00 325 / 399,75 01 479 / 589,17 02 530 / 651,90 03 479 / 589,17 04 378 / 464,94

SKRZYDŁA ASTOR (wersje + ceny)

powierzchnia gładka



00 325 / 399,75 01SM 431 / 530,13 01S6 522 / 642,06 01S8 550 / 676,50 01S10 579 / 712,17

SKRZYDŁA GRAF (wersje + ceny)

powierzchnia gładka



S0 325 / 399,75 S1 378 / 464,94 S2 428 / 526,44 S3 479 / 589,17 S4 530 / 651,90 S5 582 / 715,86

UWAGA:

cena drzwi jednoskrzydłowych: cena skrzydła + cena ościeżnicy stałej lub regulowanej do drzwi przylgowych/bezprzylgowych jednoskrzydłowych

cena drzwi dwuskrzydłowych: 2 x cena skrzydła + cena ościeżnicy stałej lub regulowanej do drzwi przylgowych/bezprzylgowych dwuskrzydłowych

WYPOSAŻENIE DODATKOWE

dopłaty do ceny wybranego modelu skrzydła

| | |
|--|---------------------------|
| rozmiar „100” (wystrój szklenia jak w „90”) (dotyczy drzwi SIMPLE, SIMPLE DUO) | 40 / 49,20 |
| rozmiar „110” (wystrój szklenia jak w „90”) (dotyczy drzwi SIMPLE, SIMPLE DUO) | 80 / 98,40 |
| wypełnienie z płyty wiórowej otworowanej (nie dotyczy drzwi ASTOR, GRAF) | 80 / 98,40 |
| wypełnienie z płyty wiórowej pełnej (nie dotyczy drzwi ASTOR) | 105 / 129,15 |
| zawiasy czopowe regulowane, trzeci zawias w skrzydle („60”, „70”, „80”) (nie dotyczy DUO) | 15 / 18,45 |
| ramiak (umożliwiający samodzielne skrócenie skrzydła drzwiowego do 50 mm) | 20 / 24,60 |
| ramiak (umożliwiający samodzielne skrócenie skrzydła drzwiowego do 90 mm) | 40 / 49,20 |
| zabezpieczenie dolnego ramiaka przed nadmiernym działaniem wilgoci (nie dotyczy skrzydeł z podcięciem wentylacyjnym) | 20 / 24,60 |
| maksymalne fabryczne skrócenie drzwi do 100 mm* | +10% |
| wzmocnienie pod samozamykacz | 25 / 30,75 |
| podcięcie wentylacyjne | 25 / 30,75 |
| szkło hartowane - drzwi SIMPLE | 150 / 184,50 |
| szkło hartowane - drzwi GRAF (1 szyba) | 60 / 73,80 |
| system przesuwny do zabudowy, naścienny, Premium (nie dotyczy „90” ASTOR, GRAF) | patrz str. 118-121 |
| korona do ościeżnicy SYSTEM DIN / DUO / Q-SYSTEM - 1 szt. (folia biała) | 115 / 141,45 |
| dodatkowe akcesoria: osłonki na zawiasy, szklenie opcjonalne, opcje wentylacji | patrz str. 143-147 |
| klamki | patrz str. 156-159 |
| wersja bezprzylgowa Duo | patrz str. 6-7 |

*przy maksymalnym skróceniu skrzydła do 100 mm wzory SIMPLE 00, 01, 02, 03, 04 skracane od góry

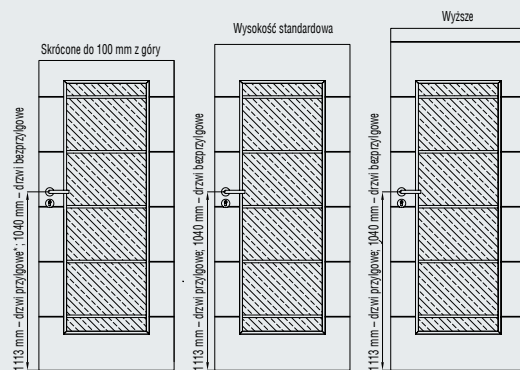
**KOLORYSTYKA****MALOWANE**

Ekologiczne farby akrylowe, kolory palet RAL i NCS (oprócz metalicznych) - dopłata według tabeli kolorystycznej - str. 155 (min. 2 szt.)

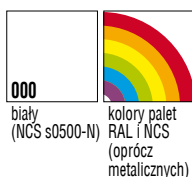
**TABELA DOPLAT**

do skrzydeł koloru RAL, NCS S wg grup kolorystycznych - patrz str. 155

| Model drzwi | GRUPA 1 kolory jasne | GRUPA 2 kolory pośrednie | GRUPA 3 kolory średnie | GRUPA 4 kolory ciemne |
|---------------------|-------------------------|-----------------------------|---------------------------|--------------------------|
| SIMPLE, ASTOR, GRAF | 186 / 228,78 | 252 / 309,96 | 300 / 369,00 | 350 / 430,50 |
| OŚCIEŻNICE | +20% | +30% | +40% | +60% |

WYPOSAŻENIE DODATKOWE

korona i opaska ościeżnicy Q-system (ZJ)



ramka i szpros Simple



wzór Astor



ramka Graf

Rzeczywiste kolory mogą różnić się od zamieszczonych w ofercie. Dopuszczalna różnica w odcieniu skrzydeł, ościeżnic i ramek.

CLASSIC, CLASSIC Lux, FIORD



DUO

KONSTRUKCJA SKRZYDŁA

- system przylgowy lub system bezprzylgowy DUO
- ramiak drewniany obłożony dwiema wyłoczonymi malowanymi płytami, wypełnienie warstwą stabilizującą o strukturze „plastra miodu”

SZKLENIE

- szprosy drewniane system POL-SKONE
- SYSTEM PRZYLGOWY
- standard: CLASSIC szkło ornamentowe (ornament kura bezbarwna)
- standard: CLASSIC LUX, FIORD szkło biały mat o grubości 4 mm lub szkło gładkie bezbarwne przezroczyste o grubości 4 mm
- opcjonalnie: CLASSIC LUX, FIORD szkło ornamentowe (ornament kura bezbarwna)
- SYSTEM BEZPRZYLGOWY
- standard: szkło biały mat o grubości 4 mm

WYPOSAŻENIE STANDARDOWE

- SYSTEM PRZYLGOWY
- zamek jednopunktowy, wpuszczany rozstaw 72 mm, na klucz (WK), na wkładkę (WB), lub do blokady łazienkowej (WC)
- zawiasy: czopowe wkręcane („60”, „70”, „80” - 2 szt., „90” - 3 szt.)
- SYSTEM BEZPRZYLGOWY
- zamek magnetyczny, wpuszczany (kolor chrom - satyna), na klucz (WK), do blokady łazienkowej (WC) - rozstaw 90 mm; na wkładkę (WB) - rozstaw 85 mm
- zawiasy bezprzylgowe kryte (system bezprzylgowy DUO) („60”, „70”, „80” - 2 szt., „90” - 3 szt.)

WYMIARY SKRZYDEŁ

- jednoskrzydłowe: „60”, „70”, „80”, „90”
- dwuskrzydłowe: „60”+„60”, „60”+„70”, „60”+„80”, „60”+„90”, „70”+„70”, „70”+„80”, „70”+„90”, „80”+„80”, „80”+„90”, „90”+„90”

ÓŚCIEŻNICE



Do drzwi malowanych białych ościeżnice wykonane w folii dopasowanej kolorystycznie (dopuszczalna różnica w odcieniu skrzydeł, ościeżnic i ramek). Na zamówienie możliwość wykonania ościeżnic w kolorystyce z palet RAL i NCS - str. 155

Pełna informacja asortymentowa i techniczna ościeżnic na stronie 127-139.

WYPEŁNIENIA



SKRZYDŁA CLASSIC (wersje + ceny)

powierzchnia ze strukturą drewna

BRAK MOŻLIWOŚCI WYKONANIA W SYSTEMIE DUO

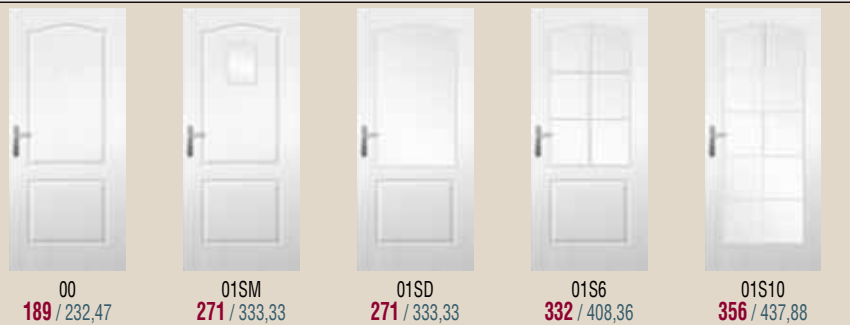
**SKRZYDŁA CLASSIC Lux (wersje + ceny)**

powierzchnia gładka

**SKRZYDŁA FIORD (wersje + ceny)**

powierzchnia gładka

**WYPOSAŻENIE DODATKOWE**

dopłaty do ceny wybranego modelu skrzydła

| | |
|---|---------------------------|
| wypełnienie z płyty wiórowej pełnej | 105 / 129,15 |
| trzeci zawias w skrzydle („60”, „70”, „80”) (nie dotyczy DUO) | 15 / 18,45 |
| ramiak (umożliwiający samodzielne skrócenie skrzydła drzewianego do 50 mm) | 20 / 24,60 |
| zabezpieczenie dolnego ramiaka przed nadmiernym działaniem wilgoci (nie dotyczy skrzydeł z podcięciem wentylacyjnym) | 20 / 24,60 |
| maksymalne skrócenie drzwi do 100 mm (skrócenie symetrycznie od góry i z dołu po 50 mm – skrzydło Fiord, skrócenie od dołu skrzydła – Classic, Classic Lux) | +10% |
| maksymalne skrócenie drzwi do 90 mm (dotyczy CLASSIC LUX w systemie DUO) | +10% |
| wzmocnienie pod samozamykacz | 25 / 30,75 |
| podcięcie wentylacyjne | 25 / 30,75 |
| system przesuwny do zabudowy, naścienny, Premium | patrz str. 118-121 |
| korona do ościeżnicy SYSTEM DIN /DUO/ Q-SYSTEM - 1 szt. (folia biała) | 115 / 141,45 |
| dodatkowe akcesoria: osłonki na zawiasy, szklenie opcjonalne, bulaje, opcje wentylacji | patrz str. 143-147 |
| kłamki | patrz str. 156-159 |
| wersja bezprzylgowa Duo | patrz str. 6-7 |

UWAGA:

cena drzwi jednoskrzydłowych: cena skrzydła + cena ościeżnicy stałej lub regulowanej do drzwi przylgowych/bezprzylgowych jednoskrzydłowych

cena drzwi dwuskrzydłowych: 2 x cena skrzydła + cena ościeżnicy stałej lub regulowanej do drzwi przylgowych/bezprzylgowych dwuskrzydłowych

KOLORYSTYKA**MALOWANE**

Ekologiczne farby akrylowe, kolory palet RAL i NCS (oprócz metalicznych) - dopłata według tabeli kolorystycznej - str. 155 (min. 2 szt.)

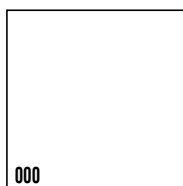

000

biały
(NCS s0500-N)

kolory palet RAL i NCS (oprócz metalicznych)

TABELA DOPŁAT

do skrzydeł kolory RAL, NCS S wg grup kolorystycznych - patrz str. 155

| Model drzwi | GRUPA 1 kolory jasne | GRUPA 2 kolory pośrednie | GRUPA 3 kolory średnie | GRUPA 4 kolory ciemne |
|--------------------------------|-------------------------|-----------------------------|---------------------------|--------------------------|
| CLASSIC, CLASSIC Lux, FIORD | 186 / 228,78 | 252 / 309,96 | 300 / 369,00 | 350 / 430,50 |
| OŚCIEŻNICE | +20% | +30% | +40% | +60% |

PŁYTOWE



DUO

KONSTRUKCJA SKRZYDŁA

- system przylgowy lub system bezprzylgowy DUO
- ramiak drewniany obłożony dwiema malowanymi, gładkimi płytami HDF, wypełnienie warstwą stabilizującą o strukturze „plastra miodu”

SZKLENIE

- ze względu na bezpieczeństwo użytkowania producent zaleca stosowanie szkła hartowanego - wersja 02 SD, 03 SD
- SYSTEM PRZYLGOWY
- standard: szkło biały mat o grubości 4 mm lub szkło gładkie bezbarwne przezroczyste o grubości 4 mm
- SYSTEM BEZPRZYLGOWY
- standard: szkło biały mat o grubości 4 mm

WYPOSAŻENIE STANDARDOWE

- SYSTEM PRZYLGOWY
- zamek jednopunktowy, wpuszczany rozstaw 72 mm, na klucz (WK), na wkładkę (WB), lub do blokady łazienkowej (WC)
- zawiasy: czopowe wkręcane „60”, „70”, „80” - 2 szt., „90” - 3 szt.)
- SYSTEM BEZPRZYLGOWY
- zamek magnetyczny, wpuszczany (kolor chrom - satyna), na klucz (WK), do blokady łazienkowej (WC) - rozstaw 90 mm; na wkładkę (WB) - rozstaw 85 mm
- zawiasy bezprzylgowe kryte (system bezprzylgowy DUO) („60”, „70”, „80” - 2 szt., „90” - 3 szt.)

WYMIARY SKRZYDEŁ

- jednoskrzydłowe: „60”, „70”, „80”, „90” - opcja za dopłatą: „100”, „110”
- dwuskrzydłowe: „60”+„60”, „60”+„70”, „60”+„80”, „60”+„90”, „70”+„70”, „70”+„80”, „70”+„90”, „80”+„80”, „80”+„90”, „90”+„90”

ÓŚCIEŻNICE



Do drzwi malowanych białych ościeżnice wykonane w folii dopasowanej kolorystycznie (dopuszczalna różnica w odcieniu skrzydeł, ościeżnic i ramek). Na zamówienie możliwość wykonania ościeżnic w kolorystyce z palet RAL i NCS - str. 155

Pełna informacja asortymentowa i techniczna ościeżnic na stronie 127-139.

WYPEŁNIENIA



SKRZYDŁA PŁYTOWE (wersje + ceny)

powierzchnia gładka

00
273 / 335,7902 SM
349 / 429,2702 S6
578 / 710,9402 SD
455 / 559,6503 SD
490 / 602,7004 SD
455 / 559,6505 SD
455 / 559,65**WYPOSAŻENIE DODATKOWE**

dopłaty do ceny wybranego modelu skrzydła

| | |
|--|--------------------|
| rozmiar „100” (wystrój szklenia jak w „90”) | 40 / 49,20 |
| rozmiar „110” (wystrój szklenia jak w „90”) | 80 / 98,40 |
| wypełnienie z płyty wiórowej otworowanej | 80 / 98,40 |
| wypełnienie z płyty wiórowej pełnej | 105 / 129,15 |
| trzeci zawias w skrzydle („60”, „70”, „80”) (nie dotyczy DUO) | 15 / 18,45 |
| ramiak (umożliwiający samodzielne skrócenie skrzydła drzwiowego do 50 mm) | 20 / 24,60 |
| ramiak (umożliwiający samodzielne skrócenie skrzydła drzwiowego do 90 mm) | 40 / 49,20 |
| zabezpieczenie dolnego ramiaka przed nadmiernym działaniem wilgoci (nie dotyczy skrzydeł z podcięciem wentylacyjnym) | 20 / 24,60 |
| maksymalne fabryczne skrócenie drzwi do 100 mm | +10% |
| maksymalne fabryczne skrócenie drzwi do 90 mm (SYSTEM DUO) | +10% |
| wzmocnienie pod samozamykacz | 25 / 30,75 |
| podcięcie wentylacyjne | 25 / 30,75 |
| szkło hartowane - wersja 02 SD | 60 / 73,80 |
| szkło hartowane - wersja 03 SD | 150 / 184,50 |
| system przesuwny do zabudowy, naścienny, Premium | patrz str. 118-121 |
| dodatkowe akcesoria: osłonki na zawiasy, szklenie opcjonalne, bulaje, opcje wentylacji | patrz str. 143-147 |
| klamki | patrz str. 156-159 |
| wersja bezprzylgowa Duo | patrz str. 6-7 |



DRZWI DŹWIĘKOIZOLACYJNE - str. 110-113



profil ramki PŁYTOWE

UWAGA:**cena drzwi jednoskrzydłowych:** cena skrzydła + cena ościeżnicy stałej lub regulowanej do drzwi przylgowych/bezprzylgowych jednoskrzydłowych**cena drzwi dwuskrzydłowych:** 2 x cena skrzydła + cena ościeżnicy stałej lub regulowanej do drzwi przylgowych/bezprzylgowych dwuskrzydłowych**KOLORYSTYKA****MALOWANE**

Ekologiczne farby akrylowe, kolory palet RAL i NCS (oprócz metalicznych) - dopłata według tabeli kolorystycznej - str. 155 (min. 2 szt.)

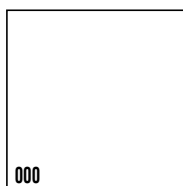
000
biały
(NCS s0500-N)

kolory palet RAL i NCS (oprócz metalicznych)

TABELA DOPŁAT

do skrzydeł koloru RAL, NCS S wg grup kolorystycznych - patrz str. 155

| Model drzwi | GRUPA 1 kolory jasne | GRUPA 2 kolory pośrednie | GRUPA 3 kolory średnie | GRUPA 4 kolory ciemne |
|-------------|-------------------------|-----------------------------|---------------------------|--------------------------|
| PŁYTOWE | 186 / 228,78 | 252 / 309,96 | 300 / 369,00 | 350 / 430,50 |
| OŚCIEŻNICE | +20% | +30% | +40% | +60% |

WYPOSAŻENIE DODATKOWE

samozamykacz



kratka ze stali nierdzewnej



panel ze stali nierdzewnej

MODERN



KONSTRUKCJA SKRZYDŁA

- system przylgowy lub system bezprzylgowy DUO
- ramiak drewniany obożony dwiema gładkimi płytami HDF, malowana płytina z MDF

SZKLENIE

- szpros drewniane system POL-SKONE
- SYSTEM PRZYLGOWY
- standard: szkło biały mat o grubości 4 mm
- SYSTEM BEZPRZYLGOWY
- standard: szkło biały mat o grubości 4 mm

WYPOSAŻENIE STANDARDOWE

SYSTEM PRZYLGOWY

- zamek jednopunktowy, wpuszczany rozstaw 72 mm, na klucz (WK), na wkładkę (WB), lub do blokady łazienkowej (WC)
- zawiasy: drzwi (komplet: skrzydło z ościeżnicą drewnianą lub DIN) - czopowe wkręcane regulowane; skrzydła (do standardowych futryn metalowych) - czopowe wkręcane („60”, „70”, „80” - 2 szt., „90” - 3 szt.)

SYSTEM BEZPRZYLGOWY

- zamek magnetyczny, wpuszczany (kolor chrom - satyna), na klucz (WK), do blokady łazienkowej (WC) - rozstaw 90 mm; na wkładkę (WB) - rozstaw 85 mm
- zawiasy bezprzylgowe kryte (system bezprzylgowy DUO) („60”, „70”, „80” - 2 szt., „90” - 3 szt.)

WYMIARY SKRZYDEŁ

- jednoskrzydłowe: „60”, „70”, „80”, „90”
- dwuskrzydłowe: „60”+„60”, „60”+„70”, „60”+„80”, „60”+„90”, „70”+„70”, „70”+„80”, „70”+„90”, „80”+„80”, „80”+„90”, „90”+„90”

OŚCIEŻNICE

DUO



stała DUO



regulowana DIN (ZP)



regulowana POL-SKONE (ZZ)



stała drewniana



regulowana DUO (DI)



regulowana DIN Duo (ZD)



regulowana O-SYSTEM (ZJ)



regulowana lub stała metalowa

Do drzwi malowanych białych ościeżnice wykonane w folii dopasowanej kolorystycznie (dopuszczalna różnica w odcieniu skrzydeł, ościeżnic i ramek). Na zamówienie możliwość wykonania ościeżnic w kolorystyce z palet RAL i NCS - str. 155

Pełna informacja asortymentowa i techniczna ościeżnic na stronie 127-139.

SKRZYDŁA MODERN (wersje + ceny)

powierzchnia gładka

**UWAGA:**

cena drzwi jednoskrzydłowych: cena skrzydła + cena ościeżnicy stałej lub regulowanej do drzwi przylgowych/bezprzylgowych jednoskrzydłowych

cena drzwi dwuskrzydłowych: 2 x cena skrzydła + cena ościeżnicy stałej lub regulowanej do drzwi przylgowych/bezprzylgowych dwuskrzydłowych

WYPOSAŻENIE DODATKOWE

dopłaty do ceny wybranego modelu skrzydła

| | |
|--|---------------------------|
| trzeci zawias w skrzydle („60”, „70”, „80”) (nie dotyczy DUO) | 15 / 18,45 |
| zabezpieczenie dolnego ramiaka przed nadmiernym działaniem wilgoci (nie dotyczy skrzydeł z podcięciem wentylacyjnym) | 20 / 24,60 |
| maksymalne fabryczne skrócenie drzwi do 70 mm | +10% |
| maksymalne fabryczne skrócenie drzwi do 60 mm (SYSTEM DUO) | +10% |
| podcięcie wentylacyjne | 25 / 30,75 |
| system przesuwny do zabudowy, naścienny, Premium | patrz str. 118-121 |
| korona do ościeżnicy SYSTEM DIN/DUO/Q-SYSTEM - 1 szt. (folia biała) | 115 / 141,45 |
| dodatkowe akcesoria: osłonki na zawiasy, szklenie opcjonalne, bulaje, opcje wentylacji | patrz str. 143-147 |
| klamki | patrz str. 156-159 |
| wersja bezprzylgowa Duo | patrz str. 6-7 |

**KOLORYSTYKA****MALOWANE**

Ekologiczne farby akrylowe, kolory palet RAL i NCS (oprócz metalicznych) - dopłata według tabeli kolorystycznej - str. 155 (min. 2 szt.)



000
biały
(NCS s0500-N)
kolory palet
RAL i NCS
(oprócz
metalicznych)

| TABELA DOPŁAT | | | | |
|--|-------------------------|-----------------------------|---------------------------|--------------------------|
| do skrzydeł kolory RAL, NCS S wg grup kolorystycznych - patrz str. 155 | | | | |
| Model drzwi | GRUPA 1 kolory jasne | GRUPA 2 kolory pośrednie | GRUPA 3 kolory średnie | GRUPA 4 kolory ciemne |
| MODERN | 280 / 344,40 | 380 / 467,40 | 450 / 553,50 | 520 / 639,60 |
| OŚCIEŻNICE | +20% | +30% | +40% | +60% |

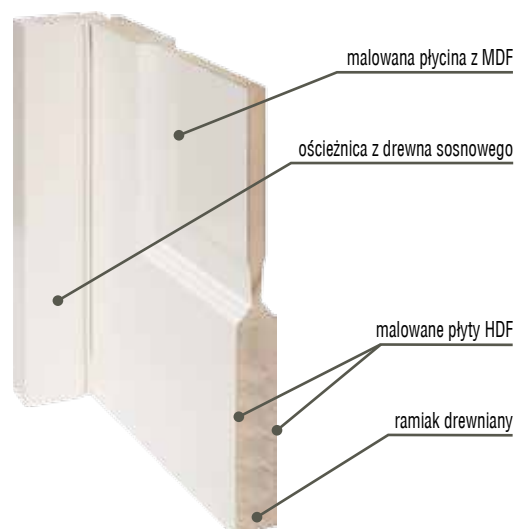
PRZEKRÓJ DRZWI**BULAJE** (możliwość zastosowania do drzwi pełnych)

Kolorystyka: stal nierdzewna (mat) - szkło lakomat
BULAJ BMD



widok od strony zawiasów
Ø 240, 320, 350, 400 mm

Rzeczywiste kolory mogą różnić się od zamieszczonych w ofercie. Dopuszczalna różnica w odcieniu skrzydeł, ościeżnic i ramek.



KONSTRUKCJA SKRZYDŁA

- system przylgowy
- ramiak z klejonki sosnowej obłożony malowanymi płytami HDF, wypełnienie stanowi płytina malowana obustronnie - jedna strona płytiny pełni funkcję magnetycznej tablicy szkolnej (tablica w kolorze czarnym), druga strona płytiny malowana w kolorze drzwi lub płytina obustronnie malowana w kolorze drzwi (bez tablicy magnetycznej)

SZKLENIE

- szkło bezpieczne matowe o grubości 6 mm

WYPOSAŻENIE STANDARDOWE

- zamek jednopunktowy, wpuszczany rozstaw 72 mm, na klucz (WK), na wkładkę (WB), lub do blokady łazienkowej (WC)
- zawiasy: drzwi (komplet: skrzydło z ościeżnicą drewnianą oraz DIN) - czopowe wkręcane regulowane; skrzydła (do standardowych futryn metalowych) - czopowe wkręcane („60”, „70”, „80” - 2 szt., „90” - 3 szt.)

WYMIARY SKRZYDEŁ

- jednoskrzydłowe: „60”; „70”; „80”; „90”
- dwuskrzydłowe: „60”+„60”; „60”+„70”; „60”+„80”; „60”+„90”; „70”+„70”; „70”+„80”; „70”+„90”; „80”+„80”; „80”+„90”; „90”+„90”

OŚCIEŻNICE



Pełna informacja asortymentowa i techniczna ościeżnic na stronie 127-139.

Do drzwi malowanych białych ościeżnice wykonane w folii dopasowanej kolorystycznie (dopuszczalna różnica w odcieniu skrzydeł, ościeżnic i ramek). Na zamówienie możliwość wykonania ościeżnic w kolorystyce z palet RAL i NCS - str. 155

SKRZYDŁA HAPPY (wersje + ceny)

powierzchnia gładka



00

995 / 1223,85



Z

A/Z

995 / 1223,85

Z - tablica od strony zawiasowej
A/Z - tablica od strony przeciwnej do zawiasowej



01

995 / 1223,85



02

995 / 1223,85



03

995 / 1223,85

UWAGA:

cena drzwi jednoskrzydłowych: cena skrzydła + cena ościeżnicy stałej lub regulowanej do drzwi przylgowych jednoskrzydłowych
cena drzwi dwuskrzydłowych: 2 x cena skrzydła + cena ościeżnicy stałej lub regulowanej do drzwi przylgowych dwuskrzydłowych

WYPOSAŻENIE DODATKOWE

dopłaty do ceny wybranego modelu skrzydła

| | |
|--|---------------------------|
| trzeci zawias w skrzydle („60”, „70”, „80”) | 15 / 18,45 |
| zabezpieczenie dolnego ramiaka przed nadmiernym działaniem wilgoci (nie dotyczy skrzydeł z podcięciem wentylacyjnym) | 20 / 24,60 |
| maksymalne fabryczne skrócenie drzwi do 60 mm | +10% |
| podcięcie wentylacyjne | 25 / 30,75 |
| system przesuwny do zabudowy, naścienny, Premium | patrz str. 118-121 |
| dodatkowe akcesoria: osłonki na zawiasy, opcje wentylacji | patrz str. 143-147 |
| klamki | patrz str. 156-159 |

KOLORYSTYKA**MALOWANE**

Ekologiczne farby akrylowe, kolory palet RAL i NCS (oprócz metalicznych) - dopłata według tabeli kolorystycznej - str. 155 (min. 2 szt.)

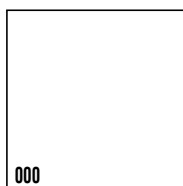

000

biały
(NCS s0500-N)

kolory palet RAL i NCS (oprócz metalicznych)

TABELA DOPŁAT

do skrzydeł kolory RAL, NCS S wg grup kolorystycznych - patrz str. 155

| Model drzwi | GRUPA 1 kolory jasne | GRUPA 2 kolory pośrednie | GRUPA 3 kolory średnie | GRUPA 4 kolory ciemne |
|-------------|-------------------------|-----------------------------|---------------------------|--------------------------|
| HAPPY | 280 / 344,40 | 380 / 467,40 | 450 / 553,50 | 520 / 639,60 |
| OŚCIEŻNICE | +20% | +30% | +40% | +60% |

TIARA



KONSTRUKCJA SKRZYDŁA

- system przylgowy lub bezprzylgowy DUO
- ramiak drewniany obłożony dwiema malowanymi płytami HDF z wstawkami z dekoracyjnych listew aluminiowych
- wypełnienie stanowi płyta wiórowa pełna

WYPOSAŻENIE STANDARDOWE

SYSTEM PRZYLGOWY

- zamek jednopunktowy, wpuszczany rozstaw 72 mm, na klucz (WK), na wkładkę (WB), lub do blokady łazienkowej (WC)
- zawiasy: regulowane („60”, „70”, „80” - 2 szt., „90” - 3 szt.)

SYSTEM BEZPRZYLGOWY

- zamek magnetyczny, wpuszczany (kolor chrom - satyna), na klucz (WK), do blokady łazienkowej (WC) - rozstaw 90 mm; na wkładkę (WB) - rozstaw 85 mm
- zawiasy bezprzylgowe kryte (system bezprzylgowy DUO) („60”, „70”, „80” - 2 szt., „90” - 3 szt.)

WYMIARY SKRZYDEŁ

- jednoskrzydłowe: „60”, „70”, „80”, „90” - opcja za dopłatą: „100”
- dwuskrzydłowe: „60+60”, „60+70”, „60+80”, „60+90”, „70+70”, „70+80”, „70+90”, „80+80”, „80+90”, „90+90”

ÓŚCIEŻNICE

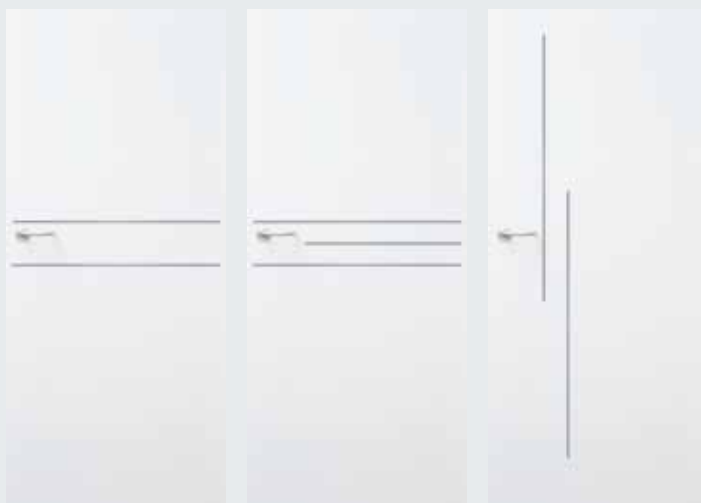

Pełna informacja asortymentowa i techniczna ościeżnic na stronie 127-139.

SKRZYDŁA TIARA (wersje + ceny)

W01

MALOWANE **490** / 602,70

W02

MALOWANE **490** / 602,70

W03

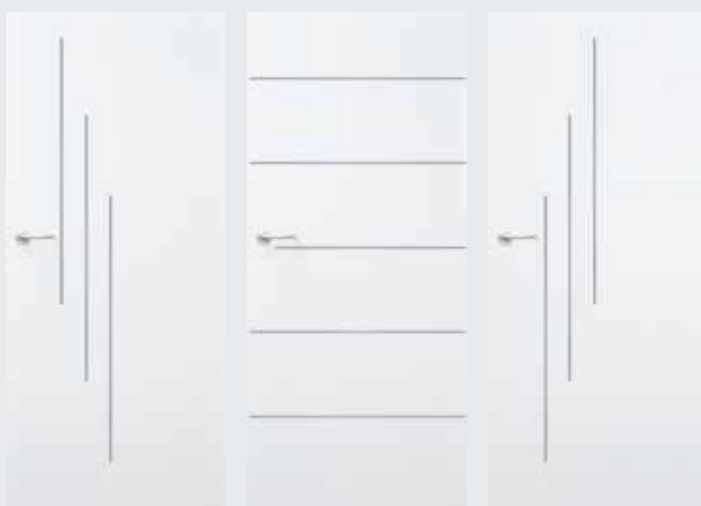
MALOWANE **490** / 602,70

W04

MALOWANE **490** / 602,70

W05

MALOWANE **600** / 738,00

W06

MALOWANE **490** / 602,70**UWAGA:**

cena drzwi jednoskrzydłowych: cena skrzydła + cena ościeżnicy stałej lub regulowanej do drzwi przylgowych/bezprzylgowych jednoskrzydłowych

cena drzwi dwuskrzydłowych: 2 x cena skrzydła + cena ościeżnicy stałej lub regulowanej do drzwi przylgowych/bezprzylgowych dwuskrzydłowych

WYPOSAŻENIE DODATKOWE

dopłaty do ceny wybranego modelu skrzydła

| | |
|--|---------------------------|
| trzeci zawias w skrzydle („60”, „70”, „80”) (nie dotyczy DUO) | 15 / 18,45 |
| rozmiar „100” (wystrój jak w „90”) | +20% |
| ramiak (umożliwiający samodzielne skrócenie skrzydła drzwiowego do 50 mm) | 20 / 24,60 |
| ramiak (umożliwiający samodzielne skrócenie skrzydła drzwiowego do 90 mm) | 40 / 49,20 |
| wzmocnienie pod samozamykacz | 25 / 30,75 |
| zabezpieczenie dolnego ramia przed nadmiernym działaniem wilgoci - nie dotyczy skrzydeł z podcięciem wentylacyjnym | 20 / 24,60 |
| maksymalne fabryczne skrócenie drzwi do 100 mm* | +20% |
| podcięcie wentylacyjne | 25 / 30,75 |
| system przesuwny: do zabudowy i naścienny, system Premium | patrz str. 118-121 |
| dodatkowe akcesoria: ostonki na zawiasy, opcje wentylacji | patrz str. 143-147 |
| klamki | patrz str. 156-159 |
| wersja bezprzylgowa DUO | patrz str. 6-7 |

*przy maksymalnym skróceniu skrzydła do 100 mm, skrzydło skracane od góry

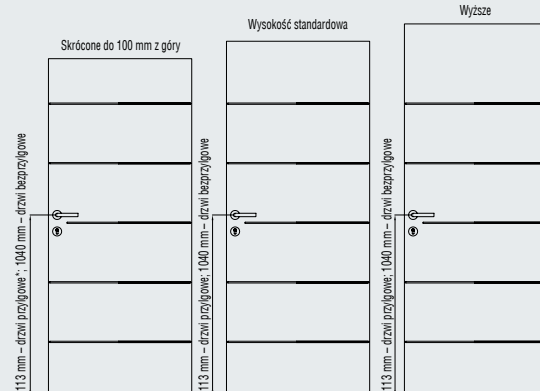

*W przypadku ościeżnicy metalowej klamka na nietypowej wysokości



zakonczenie listew dekoracyjnych



alumirowe listwy dekoracyjne

KOLORYSTYKA**MALOWANE**

Ekologiczne farby akrylowe, kolory palet RAL i NCS (oprócz metalicznych) - dopłata według tabeli kolorystycznej - str. 155 (min. 2 szt.)

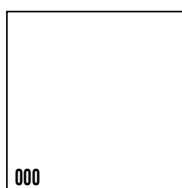

000

biały
(NCS s0500-N)kolory palet RAL i NCS (oprócz
metalicznych)**TABELA DOPLAT**

do skrzydeł kolory RAL, NCS S wg grup kolorystycznych - patrz str. 155

| Model drzwi | GRUPA 1 kolory jasne | GRUPA 2 kolory pośrednie | GRUPA 3 kolory średnie | GRUPA 4 kolory ciemne |
|-------------|-------------------------|-----------------------------|---------------------------|--------------------------|
| TIARA | 186 / 228,78 | 252 / 309,96 | 300 / 369,00 | 350 / 430,50 |
| OŚCIEŻNICE | +20% | +30% | +40% | +60% |

Rzeczywiste kolory mogą różnić się od zamieszczonych w ofercie. Dopuszczalna różnica w odcieniu skrzydeł, ościeżnic i ramek.



KONSTRUKCJA SKRZYDŁA

- system przylgowy
- ramiak drewniany obłożony dwiema malowanymi płytami HDF z wstawkami o powierzchni ryflowanej (wzory W01-W06 - wzór ryfli poziomy, wzory W07-W09 - wzór ryfli pionowy)
- wzór W01-W09 - wypełnienie stanowi płyta wiórowa otworowana
- wzory W7A-W9A - wypełnienie stanowi warstwa stabilizująca o strukturze „plastra miodu”
- wzory W1S-W6S, W1A-W6A - wypełnienie stanowi drewno klejone warstwowo

SZKLENIE

- standard: wzory W1S-W6S szkło o grubości 6 mm hartowane wzór ASTRO;
- wzory W1A-W9A szkło o grubości 6 mm hartowane białe mat
- wzory W7A-W9A - wymiar szklenia niezależny od wymiaru drzwi (+/-2mm)
- szerokość szklenia wzór W7A - 71mm, wzór W8A - 210mm, wzór W9A - 280 mm

WYPOSAŻENIE STANDARDOWE

- zamek jednopunktowy, wpuszczany rozstaw 72 mm, na klucz (WK), na wkładkę (WB), lub do blokady łazienkowej (WC)
- zawiasy czopowe wkręcane regulowane („70” - „80” - 2 szt.; „90” - 3 szt.)

WYMIARY SKRZYDEŁ

- jednoskrzydłowe: „70”; „80”; „90” - opcja za dopłatą: „100”
- dwuskrzydłowe: „70”+„70”; „70”+„80”; „70”+„90”; „80”+„80”; „80”+„90”; „90”+„90”

ÓSCIEŻNICE



regulowana DIN (ZP)

regulowana POL-SKONE (ZZ)

stała drewniana

Do drzwi malowanych białych ościeżnice wykonane w folii dopasowanej kolorystycznie (dopuszczalna różnica w odcieniu skrzydeł, ościeżnic i ramek). Na zamówienie możliwość wykonania ościeżnic w kolorystyce z palet RAL i NCS - str. 155



regulowana Q-SYSTEM (ZJ)

Pełna informacja asortymentowa i techniczna ościeżnic na stronie 127-139.

WYPEŁNIENIA (standard wg opisu konstrukcji skrzydła)



























„plaster miodu”

płyta wiórowa otworowana

drewno klejone warstwowo

płyta wiórowa pełna (opcja tylko W01-W09)

SKRZYDŁA ASTRO (wersje + ceny)

| | | | | | |
|--|---|---|---|---|---|
|  |  |  |  |  |  |
| W01 956 / 1175,88 | W1S 1198 / 1473,54 | W1A 1198 / 1473,54 | W02 956 / 1175,88 | W2S 1198 / 1473,54 | W2A 1198 / 1473,54 |
|  |  |  |  |  |  |
| W03 956 / 1175,88 | W3S 1198 / 1473,54 | W3A 1198 / 1473,54 | W04 956 / 1175,88 | W4S 1198 / 1473,54 | W4A 1198 / 1473,54 |
|  |  |  |  |  |  |
| W05 956 / 1175,88 | W5S 1198 / 1473,54 | W5A 1198 / 1473,54 | W06 956 / 1175,88 | W6S 1198 / 1473,54 | W6A 1198 / 1473,54 |
|  |  |  |  |  |  |
| W07 956 / 1175,88 | W7A 1198 / 1473,54 | W08 956 / 1175,88 | W8A 1198 / 1473,54 | W09 956 / 1175,88 | W9A 1198 / 1473,54 |

UWAGA:

cena drzwi jednoskrzydłowych: cena skrzydła + cena ościeżnicy stałej lub regulowanej do drzwi przylgowych jednoskrzydłowych
cena drzwi dwuskrzydłowych: 2 x cena skrzydła + cena ościeżnicy stałej lub regulowanej do drzwi przylgowych dwuskrzydłowych

WYPOSAŻENIE DODATKOWE

dopłaty do ceny wybranego modelu skrzydła

| | |
|--|---------------------------|
| rozmiar „100” (wystrój szklenia jak w „90”) | +20% |
| wypełnienie z płyty wiórowej pełnej (tylko wzory W01-W09) | 105 / 129,15 |
| trzeci zawias w skrzydle „70”-„80” | 15 / 18,45 |
| dodatkowy ramiak (tylko wzory W01-W09) | 20 / 24,60 |
| wzmocnienie pod samozamykacz (nie dotyczy wzorów W1S-W6S, W1A-W9A) | 25 / 30,75 |
| zabezpieczenie dolnego ramiaka przed nadmiernym działaniem wilgoci - nie dotyczy skrzydeł z podcięciem wentylacyjnym oraz wersji szklonych | 20 / 24,60 |
| podcięcie wentylacyjne (tylko wzory W01-W06) | 25 / 30,75 |
| system przesuwny: do zabudowy i naścienny, system Premium (nie dotyczy wersji W7A) | patrz str. 118-121 |
| dodatkowe akcesoria: osłonki na zawiasy, opcje wentylacji | patrz str. 143-147 |
| klamki | patrz str. 156-159 |



KOLORYSTYKA

MALOWANE

Ekologiczne farby akrylowe, kolory palet RAL i NCS (oprócz metalicznych) - dopłata według tabeli kolorystycznej - str. 155 (min. 2 szt.)



000

biały
(NCS s0500-N)

kolory palet RAL i NCS
(oprócz metalicznych)

TABELA DOPŁAT

do skrzydeł kolory RAL, NCS S wg grup kolorystycznych - patrz str. 155

| Model drzwi | GRUPA 1 kolory jasne | GRUPA 2 kolory pośrednie | GRUPA 3 kolory średnie | GRUPA 4 kolory ciemne |
|-------------|-------------------------|-----------------------------|---------------------------|--------------------------|
| ASTRO | 280 / 344,40 | 380 / 467,40 | 450 / 553,50 | 520 / 639,60 |
| OŚCIEŻNICE | +20% | +30% | +40% | +60% |



detal szyby ASTRO
(W1S-W6S)



detal szyby biały mat
(W1A-W9A)

VERTIGO



KONSTRUKCJA SKRZYDŁA

- system przylgowy lub bezprzylgowy DUO
- ramiak drewniany z klejki drewnianej obłożony gładkimi płytami HDF, całość malowana

SZKLENIE

- szyba hartowana biały mat grubości 6 mm

WYPOSAŻENIE STANDARDOWE

SYSTEM PRZYLGOWY

- zamek jednopunktowy, wpuszczany rozstaw 72 mm, na klucz (WK), na wkładkę (WB), lub do blokady łazienkowej (WC)
- zawiasy: drzwi (komplet: skrzydło z ościeżnicą drewnianą lub DIN) - czopowe wkręcane regulowane; skrzydła (do standardowych futryn metalowych) - czopowe wkręcane („60”, „70”, „80” - 2 szt.; „90” - 3 szt.)

SYSTEM BEZPRZYLGOWY

- zamek magnetyczny, wpuszczany (kolor chrom - satyna), na klucz (WK), do blokady łazienkowej (WC) - rozstaw 90 mm; na wkładkę (WB) - rozstaw 85 mm
- zawiasy bezprzylgowe kryte (system bezprzylgowy DUO) („60”, „70”, „80” - 2 szt., „90” - 3 szt.)

WYMIARY SKRZYDEŁ

- jednoskrzydłowe: „60”, „70”, „80”, „90”
- dwuskrzydłowe: „60+60”, „60+70”, „60+80”, „60+90”, „70+70”, „70+80”, „70+90”, „80+80”, „80+90”, „90+90”

OŚCIEŻNICE



Pełna informacja asortymentowa i techniczna ościeżnic na stronie 127-139.

Do drzwi malowanych białych ościeżnice wykonane w folii dopasowanej kolorystycznie (dopuszczalna różnica w odcieniu skrzydeł, ościeżnic i ramek). Na zamówienie możliwość wykonania ościeżnic w kolorystyce z palet RAL i NCS - str. 155

SKRZYDŁA VERTIGO (wersje + ceny)



| | W00 | OSD | W02 | W02S1 | W02S2 |
|-------------------------|---------------|---------------|---------------|---------------|---------------|
| SYSTEM PRZYLGOWY | 770 / 947,10 | 770 / 947,10 | 870 / 1070,10 | 870 / 1070,10 | 870 / 1070,10 |
| SYSTEM BEZPRZYLGOWY DUO | 870 / 1070,10 | 870 / 1070,10 | 970 / 1193,10 | 970 / 1193,10 | 970 / 1193,10 |



| | W03 | W03S1 | W03S2 | W03S3 |
|-------------------------|---------------|---------------|---------------|---------------|
| SYSTEM PRZYLGOWY | 870 / 1070,10 | 870 / 1070,10 | 870 / 1070,10 | 870 / 1070,10 |
| SYSTEM BEZPRZYLGOWY DUO | 970 / 1193,10 | 970 / 1193,10 | 970 / 1193,10 | 970 / 1193,10 |

WYPOSAŻENIE DODATKOWE

dopłaty do ceny wybranego modelu skrzydła

| | |
|--|--------------------|
| trzeci zawias w skrzydle („60”, „70”, „80”) (nie dotyczy DUO) | 15 / 18,45 |
| zabezpieczenie dolnego ramiaka przed nadmiernym działaniem wilgoci - nie dotyczy skrzydeł z podcięciem wentylacyjnym | 20 / 24,60 |
| podcięcie wentylacyjne | 25 / 30,75 |
| maksymalne fabryczne skrócenie drzwi do 70 mm | +10% |
| system przesuwny: do zabudowy i naścienny, system Premium | patrz str. 118-121 |
| dodatkowe akcesoria: osłonki na zawiasy; kratki i tuleje wentylacyjne; szczelina wentylacyjna | patrz str. 143-147 |
| klamki | patrz str. 156-159 |
| wersja bezprzylgowa Duo | patrz str. 6-7 |



profil ramki

UWAGA:

cena drzwi jednoskrzydłowych: cena skrzydła + cena ościeżnicy stałej lub regulowanej do drzwi przylgowych jednoskrzydłowych
cena drzwi dwuskrzydłowych: 2 x cena skrzydła + cena ościeżnicy stałej lub regulowanej do drzwi przylgowych dwuskrzydłowych

KOLORYSTYKA

MALOWANE

Ekologiczne farby akrylowe, kolory palet RAL i NCS (oprócz metalicznych) - dopłata według tabeli kolorystycznej - str. 155 (min. 2 szt.)



000
biały
(NCS s0500-N)



kolory palet RAL i NCS
(oprócz metalicznych)

TABELA DOPLAT

do skrzydeł kolory RAL, NCS S wg grup kolorystycznych - patrz str. 155

| Model drzwi | GRUPA 1 kolory jasne | GRUPA 2 kolory pośrednie | GRUPA 3 kolory średnie | GRUPA 4 kolory ciemne |
|-------------|-------------------------|-----------------------------|---------------------------|--------------------------|
| VERTIGO | 280 / 344,40 | 380 / 467,40 | 450 / 553,50 | 520 / 639,60 |
| OSZCIEŻNICE | +20% | +30% | +40% | +60% |

FORTIMO



DUO

NOWOŚĆ

KONSTRUKCJA SKRZYDŁA

- system przylgowy lub system bezprzylgowy DUO
- ramiak z klejonejki drewnianej obłożony gładkimi płytami HDF pokrytymi powierzchnią LAMISTONE CPL, SILKSTONE, panel usłojenie pionowe

SZKLENIE

- standard: szkło hartowane biały mat o grubości 4 mm

WYPOSAŻENIE STANDARDOWE

SYSTEM PRZYLGOWY

- zamek jednopunktowy, wpuszczany rozstaw 72 mm, na klucz (WK), na wkładkę (WB), lub do blokady łazienkowej (WC)
- zawiasy: czopowe wkręcane regulowane; skrzydła (do standardowych futryn metalowych) czopowe wkręcane („70” - 2 szt., „80” - 2 szt., „90” - 3 szt.)

SYSTEM BEZPRZYLGOWY

- zamek magnetyczny, wpuszczany (kolor chrom - satyna), na klucz (WK), do blokady łazienkowej (WC) - rozstaw 90 mm; na wkładkę (WB) - rozstaw 85 mm
- zawiasy bezprzylgowe kryte (system bezprzylgowy DUO) („70” - 2 szt., „80” - 2 szt., „90” - 3 szt.)

WYMIARY SKRZYDEŁ

- jednoskrzydłowe: „70”; „80”; „90” - opcja za dopłatą: „100” (szklenie jak w „90”)
- dwuskrzydłowe: „70+70”; „70+80”; „70+90”; „80+80”; „80+90”; „90+90”

ÓSCIEŻNICE



Pełna informacja asortymentowa i techniczna ościeżnic na stronie 127-139.

SKRZYDŁA FORTIMO (wersje + ceny)



W01

510 / 627,30



W01S1

510 / 627,30



W02

510 / 627,30



W02S2

510 / 627,30



W03

510 / 627,30



W03S1

510 / 627,30

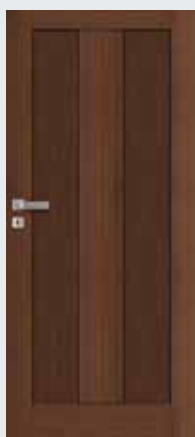

W04

510 / 627,30



W04S2

510 / 627,30

WYPOSAŻENIE DODATKOWE

dopłaty do ceny wybranego modelu skrzydła

| | |
|--|--------------------|
| rozmiar „100” | +20% |
| trzeci zawias w skrzydle („70”, „80”) (nie dotyczy DUO) | 15 / 18,45 |
| zabezpieczenie dolnego ramiaka przed nadmiernym działaniem wilgoci (nie dotyczy skrzydeł z podcięciem wentylacyjnym) | 20 / 24,60 |
| maksymalne fabryczne skrócenie drzwi do 60 mm | +10% |
| podcięcie wentylacyjne | 50 / 61,50 |
| system przesuwny do zabudowy, naścienny, Premium | patrz str. 118-121 |
| dodatkowe akcesoria: osłonki na zawiasy, szklenie, opcje wentylacji | patrz str. 143-147 |
| kłamki | patrz str. 156-159 |
| wersja bezprzylgowa DUO | patrz str. 6-7 |



UWAGA:

cena drzwi jednoskrzydłowych: cena skrzydła + cena ościeżnicy stałej lub regulowanej do drzwi przylgowych jednoskrzydłowych
cena drzwi dwuskrzydłowych: 2 x cena skrzydła + cena ościeżnicy stałej lub regulowanej do drzwi przylgowych dwuskrzydłowych

KOLORYSTYKA

LAMISTONE

CPL

Powierzchnia z powłoką zabezpieczającą przed wycieraniem i działaniem środków chemicznych. Polecana do budynków użyteczności publicznej i stosowana w warunkach intensywnej eksploatacji stolarki drzwiowej np.: hotele, biura.

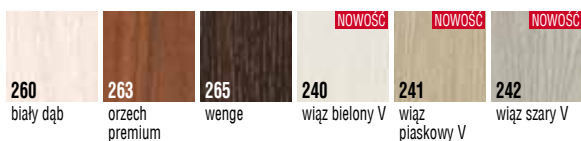

SILKSTONE

Powierzchnia o charakterystyce LAMISTONE CPL z dodatkowym, niepowtarzalnym efektem struktury prawdziwego drewna.



FORTIMO Lux



DUO

KONSTRUKCJA SKRZYDŁA

- system przylgowy lub system bezprzylgowy DUO
- ramiak z klejlonki drewnianej obłożony gładkimi płytami HDF pokrytymi powierzchnią fornirowaną, panel usłojenie pionowe

SZKLENIE

- standard: szkło hartowane biały mat o grubości 4 mm

WYPOSAŻENIE STANDARDOWE

SYSTEM PRZYLGOWY

- zamek jednopunktowy, wpuszczany rozstaw 72 mm, na klucz (WK), na wkładkę (WB), lub do blokady łazienkowej (WC)
- zawiasy: czopowe wkręcane regulowane; skrzydła (do standardowych futryn metalowych) czopowe wkręcane („70” - 2 szt., „80” - 2 szt., „90” - 3 szt.)

SYSTEM BEZPRZYLGOWY

- zamek magnetyczny, wpuszczany (kolor chrom - satyna), na klucz (WK), do blokady łazienkowej (WC) - rozstaw 90 mm; na wkładkę (WB) - rozstaw 85 mm
- zawiasy bezprzylgowe kryte (system bezprzylgowy DUO) („70” - 2 szt., „80” - 2 szt., „90” - 3 szt.)

WYMIARY SKRZYDEŁ

- jednoskrzydłowe: „70”; „80”; „90” - opcja za dopłatą: „100” (szklenie jak w „90”)
- dwuskrzydłowe: „70+70”; „70+80”; „70+90”; „80+80”; „80+90”; „90+90”

OŚCIEŻNICE

DUO



stała DUO



regulowana DIN (ZP)



regulowana POL-SKONE (ZZ)



stała drewniana

DUO



regulowana DUO (DI)



regulowana DIN DUO (ZD)



regulowana VERTIGO



regulowana lub stała metalowa

Pełna informacja asortymentowa i techniczna ościeżnic na stronie 127-139.

SKRZYDŁA FORTIMO Lux (wersje + ceny)



| KOLORYSTYKA | W01 | W01S1 | W02 | W02S2 |
|--|----------------------|----------------------|----------------------|----------------------|
| 311, 323 | 725 / 891,75 | 725 / 891,75 | 725 / 891,75 | 725 / 891,75 |
| 312, kolekcja III, IV, VII, RETRO, LIMBA | 830 / 1020,90 | 830 / 1020,90 | 830 / 1020,90 | 830 / 1020,90 |



| KOLORYSTYKA | W03 | W03S1 | W04 | W04S2 |
|--|----------------------|----------------------|----------------------|----------------------|
| 311, 323 | 725 / 891,75 | 725 / 891,75 | 725 / 891,75 | 725 / 891,75 |
| 312, kolekcja III, IV, VII, RETRO, LIMBA | 830 / 1020,90 | 830 / 1020,90 | 830 / 1020,90 | 830 / 1020,90 |

WYPOSAŻENIE DODATKOWE

dopłaty do ceny wybranego modelu skrzydła

| | |
|--|---------------------------|
| rozmiar „100” | +20% |
| trzeci zawias w skrzydle („70”, „80”) (nie dotyczy DUO) | 15 / 18,45 |
| zabezpieczenie dolnego ramiaka przed nadmiernym działaniem wilgoci (nie dotyczy skrzydeł z podcięciem wentylacyjnym) | 20 / 24,60 |
| maksymalne fabryczne skrócenie drzwi do 60 mm | +10% |
| podcięcie wentylacyjne | 50 / 61,50 |
| system przesuwny do zabudowy, naścienny, Premium | patrz str. 118-121 |
| dodatkowe akcesoria: osłonki na zawiasy, szklenie, opcje wentylacji | patrz str. 143-147 |
| kłamki | patrz str. 156-159 |
| wersja bezprzylgowa DUO | patrz str. 6-7 |

UWAGA:

cena drzwi jednoskrzydłowych: cena skrzydła + cena ościeżnicy stałej lub regulowanej do drzwi przylgowych jednoskrzydłowych
cena drzwi dwuskrzydłowych: 2 x cena skrzydła + cena ościeżnicy stałej lub regulowanej do drzwi przylgowych dwuskrzydłowych

KOLORYSTYKA

FORNIROWANE

Drzwi fornirowane POL-SKONE pokryte są ekologicznym lakierem UV. Ma on zdecydowanie większą odporność na zarysowania i działanie światła od lakierów standardowych kładzionych nawet kilkuwarstwowo.

kolekcja I

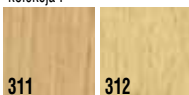

311 jasny dąb

312 limba

kolekcja II



323 dąb rustikal

kolekcja III

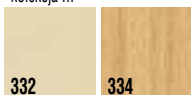

332 klon

334 dąb europejski

kolekcja IV

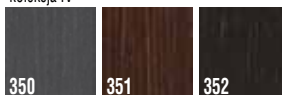

350 grafit

351 marrone

352 nero

kolekcja VI

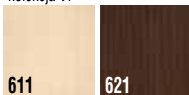

611 SAHARA A

621 KONGO A

kolekcja VII

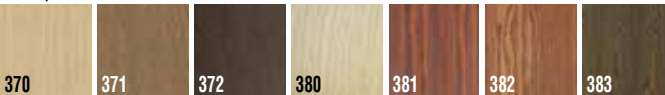

370 dąb bielony

371 dąb truflowy

372 dąb kawowy

380 jesion naturalny

381 jesion moreno

382 jesion rubio

383 jesion negro

RETRO - fornir dąb



373 dąb biały

374 dąb piaskowy

375 dąb szary

404 ciemny orzech

405 jasny orzech

LIMBA - fornir limba

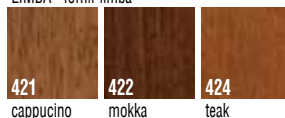

421 cappuccino

422 mokka

424 teak

Rzeczywiste kolory mogą różnić się od zamieszczonych w ofercie. Dopuszczalna różnica w odcieniu skrzydeł, ościeżnic i ramek. Ze względu na naturalny charakter fornirów istnieje możliwość wystąpienia różnych ich odcieni.

VERTIGO Lux

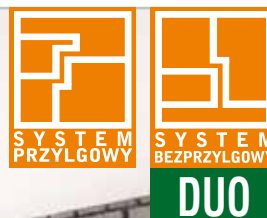

KONSTRUKCJA SKRZYDŁA

- system przylgowy lub bezprzylgowy DUO
- ramiak drewniany z klejunki drewnianej, ramiaki i płycina fornirowane okleiną naturalną orzech naturalny, limba, dąb europejski, kolekcja RETRO, LIMBA

SZKLENIE

- szyba hartowana biały mat grubości 6 mm

WYPOSAŻENIE STANDARDOWE

SYSTEM PRZYLGOWY

- zamek jednopunktowy, wpuszczany rozstaw 72 mm, na klucz (WK), na wkładkę (WB), lub do blokady łazienkowej (WC)
- zawiasy: drzwi (komplet: skrzydło z ościeżnicą drewnianą lub DIN) - czopowe wkręcane regulowane; skrzydła (do standardowych futryn metalowych) - czopowe wkręcane („60”, „70”, „80” - 2 szt.; „90” - 3 szt.)

SYSTEM BEZPRZYLGOWY

- zamek magnetyczny, wpuszczany (kolor chrom - satyna), na klucz (WK), do blokady łazienkowej (WC) - rozstaw 90 mm; na wkładkę (WB) - rozstaw 85 mm
- zawiasy bezprzylgowe kryte (system bezprzylgowy DUO) („60”, „70”, „80” - 2 szt.; „90” - 3 szt.)

WYMIARY SKRZYDEŁ

- jednoskrzydłowe: „60”, „70”, „80”, „90”
- dwuskrzydłowe: „60+60”, „60+70”, „60+80”, „60+90”, „70+70”, „70+80”, „70+90”, „80+80”, „80+90”, „90+90”

OŚCIEŻNICE



Pełna informacja asortymentowa i techniczna ościeżnic na stronie 127-139.

SKRZYDŁA VERTIGO Lux (wersje + ceny)



| | W00 | OSD | W02 | W02S1 | W02S2 |
|-------------------------|---------------|---------------|---------------|---------------|---------------|
| SYSTEM PRZYLGOWY | 770 / 947,10 | 770 / 947,10 | 870 / 1070,10 | 870 / 1070,10 | 870 / 1070,10 |
| SYSTEM BEZPRZYLGOWY DUO | 870 / 1070,10 | 870 / 1070,10 | 970 / 1193,10 | 970 / 1193,10 | 970 / 1193,10 |



| | W03 | W03S1 | W03S2 | W03S3 |
|-------------------------|---------------|---------------|---------------|---------------|
| SYSTEM PRZYLGOWY | 870 / 1070,10 | 870 / 1070,10 | 870 / 1070,10 | 870 / 1070,10 |
| SYSTEM BEZPRZYLGOWY DUO | 970 / 1193,10 | 970 / 1193,10 | 970 / 1193,10 | 970 / 1193,10 |

UWAGA:

cena drzwi jednoskrzydłowych: cena skrzydła + cena ościeżnicy stałej lub regulowanej do drzwi przylgowych/bezprzylgowych jednoskrzydłowych

cena drzwi dwuskrzydłowych: 2 x cena skrzydła + cena ościeżnicy stałej lub regulowanej do drzwi przylgowych/bezprzylgowych dwuskrzydłowych

WYPOSAŻENIE DODATKOWE

dopłaty do ceny wybranego modelu skrzydła

| | |
|--|--------------------|
| trzeci zawias w skrzydle („60”, „70”, „80”) (nie dotyczy DUO) | 15 / 18,45 |
| zabezpieczenie dolnego ramiaka przed nadmiernym działaniem wilgoci - nie dotyczy skrzydeł z podcięciem wentylacyjnym | 20 / 24,60 |
| podcięcie wentylacyjne | 50 / 61,50 |
| maksymalne fabryczne skrócenie drzwi do 70 mm | +10% |
| dedykowana ościeżnica Vertigo (tylko system bezprzylgowy) | patrz str. 135 |
| system przesuwny: do zabudowy i naścienny, system Premium | patrz str. 118-121 |
| dodatkowe akcesoria: osłonki na zawiasy, kratki i tuleje wentylacyjne, szczelina wentylacyjna | patrz str. 143-147 |
| klamki | patrz str. 156-159 |
| wersja bezprzylgowa Duo | patrz str. 6-7 |



KOLORYSTYKA

FORNIOWANE

Drzwi forniowane POL-SKONE pokryte są ekologicznym lakierem UV. Ma on zdecydowanie większą odporność na zarysowania i działanie światła od lakierów standardowych kładzionych nawet kilkuwarstwowo.

kolekcja I



312

limba

kolekcja III



334

dąb europejski

RETRO - fornir dąb

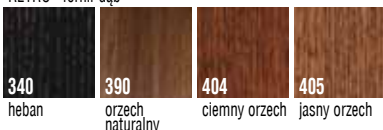

340

heban

390

orzech naturalny

404

ciemny orzech

405

jasny orzech

LIMBA - fornir limba

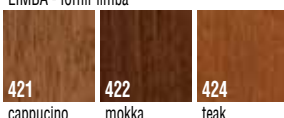

421

cappuccino

422

mokka

424

teak



KONSTRUKCJA SKRZYDŁA

- system przylgowy
- ramiak drewniany obłożony dwiema płytami HDF fornirowanymi naturalną okleiną dębową z wstawkami o powierzchni ryflowanej (wzory W01-W06 - wzór ryfli poziomy wzory W07-W09 - wzór ryfli pionowy)
- wzór W01-W09 - wypełnienie stanowi płyta wiórowa otworowana
- wzory W7A-W9A - wypełnienie stanowi warstwa stabilizująca o strukturze „plastra miodu”
- wzory W1S-W6S, W1A-W6A - wypełnienie stanowi drewno klejone warstwowo

SZKLENIE

- standard: wzory W1S-W6S szkło o grubości 6 mm hartowane wzór ASTRO;
- wzory W1A-W9A szkło o grubości 6 mm hartowane biały mat
- wzory W7A-W9A - wymiar szklenia niezależny od wymiaru drzwi (+/-2mm)
- szerokość szklenia wzór W7A - 71mm, wzór W8A - 210mm, wzór W9A - 280 mm

WYPOSAŻENIE STANDARDOWE

- zamek jednopunktowy, wpuszczany rozstaw 72 mm, na klucz (WK), na wkładkę (WB), lub do blokady łazienkowej (WC)
- zawiasy czopowe wkręcane regulowane („70”-„80” - 2 szt.; „90” - 3 szt.)

WYMIARY SKRZYDEŁ

- jednoskrzydłowe: „70”, „80”, „90” - opcja za dopłatą: „100”
- dwuskrzydłowe: „70”+„70”; „70”+„80”; „70”+„90”; „80”+„80”; „80”+„90”; „90”+„90”

OŚCIEŻNICE











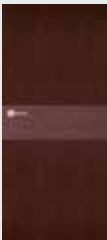

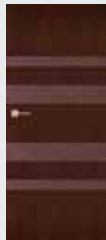

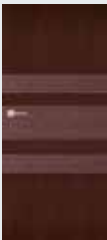





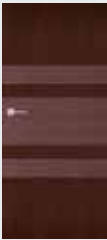

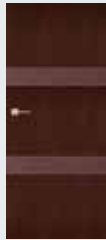
Pełna informacja asortymentowa i techniczna ościeżnic na stronie 127-139.

WYPEŁNIENIA (standard wg opisu konstrukcji skrzydła)



SKRZYDŁA ASTRO Lux (wersje + ceny)

| | | | | | |
|--|---|---|---|---|---|
|  |  |  |  |  |  |
| W01 869 / 1068,87 | W1S 1089 / 1339,47 | W1A 1089 / 1339,47 | W02 869 / 1068,87 | W2S 1089 / 1339,47 | W2A 1089 / 1339,47 |
|  |  |  |  |  |  |
| W03 869 / 1068,87 | W3S 1089 / 1339,47 | W3A 1089 / 1339,47 | W04 869 / 1068,87 | W4S 1089 / 1339,47 | W4A 1089 / 1339,47 |
|  |  |  |  |  |  |
| W05 869 / 1068,87 | W5S 1089 / 1339,47 | W5A 1089 / 1339,47 | W06 869 / 1068,87 | W6S 1089 / 1339,47 | W6A 1089 / 1339,47 |
|  |  |  |  |  |  |
| W07 869 / 1068,87 | W7A 1089 / 1339,47 | W08 869 / 1068,87 | W8A 1089 / 1339,47 | W09 869 / 1068,87 | W9A 1089 / 1339,47 |

UWAGA:

cena drzwi jednoskrzydłowych: cena skrzydła + cena ościeżnicy stałej lub regulowanej do drzwi przylgowych jednoskrzydłowych
cena drzwi dwuskrzydłowych: 2 x cena skrzydła + cena ościeżnicy stałej lub regulowanej do drzwi przylgowych dwuskrzydłowych

WYPOSAŻENIE DODATKOWE

dopłaty do ceny wybranego modelu skrzydła

| | |
|--|--------------------|
| rozmiar „100” (wystrój szklenia jak w „90”) | +20% |
| wypełnienie z płyty wiórowej pełnej (tylko wzory W01-W09) | 105 / 129,15 |
| trzeci zawias w skrzydle „70” - „80” | 15 / 18,45 |
| dodatkowy ramiak (tylko wzory W01-W09) | 20 / 24,60 |
| wzmocnienie pod samozamykacz (nie dotyczy wzorów W1S-W6S, W1A-W9A) | 25 / 30,75 |
| zabezpieczenie dolnego ramiaka przed nadmiernym działaniem wilgoci - nie dotyczy skrzydeł z podcięciem wentylacyjnym oraz wersji szklonych | 20 / 24,60 |
| podcięcie wentylacyjne (tylko wzory W01-W06) | 50 / 61,50 |
| system przesuwny: do zabudowy i naścienny, system Premium (nie dotyczy wersji W7A) | patrz str. 118-121 |
| dodatkowe akcesoria: osłonki na zawiasy, opcje wentylacji | patrz str. 143-147 |
| klamki | patrz str. 156-159 |

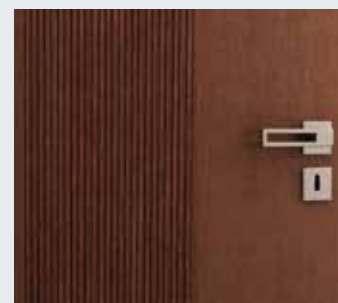

KOLORYSTYKA

FORNIROWANE

Drzwi fornirowane POL-SKONE pokryte są ekologicznym lakierem UV. Ma on zdecydowanie większą odporność na zarysowania i działanie światła od lakierów standardowych kładzonych nawet kilkuwarstwowo.

kolekcja III



334
dąb europejski

RETRO - fornir dąb



340 heban
404 ciemny orzech
405 jasny orzech



detal szyby ASTRO
(W1S-W6S)



detal szyby biały mat
(W1A-W9A)

DECO Lux, Lux Soft, Lux Soft Vario



DUO

KONSTRUKCJA SKRZYDŁA

- system przylgowy lub system bezprzylgowy DUO
- ramiak drewniany obłożony dwiema gładkimi płytami HDF forniowanymi naturalną okleiną, wypełnienie warstwą stabilizującą o strukturze „plastra miodu”
- DECO Lux - ramka profilowana
- DECO Lux Soft - ramka półokrągła

SZKLENIE

- standard: DECO Lux, DECO Lux Soft, DECO Lux Soft Vario szkło białe mat o grubości 4 mm lub szkło gładkie bezbarwne przezroczyste o grubości 4 mm
- ze względu na bezpieczeństwo użytkowania producent zaleca stosowanie szkła hartowanego

WYPOSAŻENIE STANDARDOWE

SYSTEM PRZYLGÓWY

- zamek jednopunktowy, wpuszczany rozstaw 72 mm, na klucz (WK), na wkładkę (WB), lub do blokady łazienkowej (WC)
- zawiasy: kolekcja VII, RETRO, LIMBA - czopowo wkręcane regulowane; kolekcja I, II, III - czopowo wkręcane; skrzydła (do standardowych futryn metalowych) czopowo wkręcane („60”, „70”, „80” - 2 szt., „90” - 3 szt.)

SYSTEM BEZPRZYLGÓWY

- zamek magnetyczny, wpuszczany (kolor chrom - satyna), na klucz (WK), do blokady łazienkowej (WC) - rozstaw 90 mm; na wkładkę (WB) - rozstaw 85 mm
- zawiasy bezprzylgowe kryte (system bezprzylgowy DUO) („60”, „70”, „80” - 2 szt., „90” - 3 szt.)

WYMIARY SKRZYDEŁ

- jednoskrzydłowe: „60”, „70”, „80”, „90” - opcja za dopłatą: „100”, „110”
- dwuskrzydłowe: „60”+„60”, „60”+„70”, „60”+„80”, „60”+„90”, „70”+„70”, „70”+„80”, „70”+„90”, „80”+„80”, „80”+„90”, „90”+„90”

OŚCIEŻNICE



Pełna informacja asortymentowa i techniczna ościeżnic na stronie 127-139.

WYPEŁNIENIA



SKRZYDŁA DECO Lux, DECO Lux Soft (wersje + ceny)



| | 00 | 02 SM | 03 SD | 02 S6 |
|----------------------|--------------|--------------|--------------|--------------|
| KOLEKCJA I | 355 / 436,65 | 391 / 480,93 | 454 / 558,42 | 559 / 687,57 |
| KOLEKCJA II | 373 / 458,79 | 412 / 506,76 | 477 / 586,71 | 587 / 722,01 |
| KOLEKCJA III | 409 / 503,07 | 450 / 553,50 | 522 / 642,06 | 643 / 790,89 |
| KOLEKCJA VII | 498 / 612,54 | 570 / 701,10 | 678 / 833,94 | 781 / 960,63 |
| RETRO - fornir dąb | 498 / 612,54 | 570 / 701,10 | 678 / 833,94 | 781 / 960,63 |
| LIMBA - fornir limba | 498 / 612,54 | 570 / 701,10 | 678 / 833,94 | 781 / 960,63 |

SKRZYDŁA DECO Lux Soft Vario (wersje + ceny)

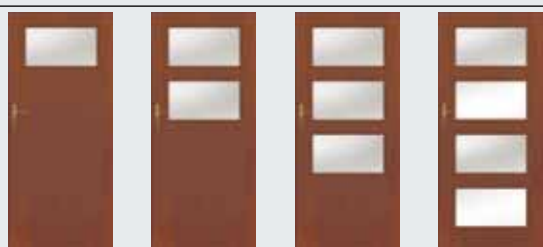

| | BS1 | BS2 | BS3 | BS4 |
|----------------------|--------------|--------------|--------------|--------------|
| KOLEKCJA I | 411 / 505,53 | 466 / 573,18 | 521 / 640,83 | 576 / 708,48 |
| KOLEKCJA II | 428 / 526,44 | 483 / 594,09 | 538 / 661,74 | 594 / 730,62 |
| KOLEKCJA III | 464 / 570,72 | 519 / 638,37 | 574 / 706,02 | 629 / 773,67 |
| KOLEKCJA VII | 570 / 701,10 | 659 / 810,57 | 714 / 878,22 | 769 / 945,87 |
| RETRO - fornir dąb | 570 / 701,10 | 659 / 810,57 | 714 / 878,22 | 769 / 945,87 |
| LIMBA - fornir limba | 570 / 701,10 | 659 / 810,57 | 714 / 878,22 | 769 / 945,87 |



| | C01 | C02 | C03 | D01 | D03 |
|----------------------|--------------|--------------|--------------|--------------|--------------|
| KOLEKCJA I | 411 / 505,53 | 466 / 573,18 | 521 / 640,83 | 521 / 640,83 | 466 / 573,18 |
| KOLEKCJA II | 428 / 526,44 | 483 / 594,09 | 538 / 661,74 | 538 / 661,74 | 483 / 594,09 |
| KOLEKCJA III | 464 / 570,72 | 519 / 638,37 | 574 / 706,02 | 574 / 706,02 | 519 / 638,37 |
| KOLEKCJA VII | 570 / 701,10 | 659 / 810,57 | 714 / 878,22 | 714 / 878,22 | 659 / 810,57 |
| RETRO - fornir dąb | 570 / 701,10 | 659 / 810,57 | 714 / 878,22 | 714 / 878,22 | 659 / 810,57 |
| LIMBA - fornir limba | 570 / 701,10 | 659 / 810,57 | 714 / 878,22 | 714 / 878,22 | 659 / 810,57 |

WYPOSAŻENIE DODATKOWE

dotyczy do ceny wybranego modelu skrzydła

| | |
|--|--------------------|
| rozmiar „100” (wystrój szklenia jak w „90”) | +20% |
| rozmiar „110” (wystrój szklenia jak w „90”) | +40% |
| wypełnienie z płyty wiórowej otworowanej | 80 / 98,40 |
| wypełnienie z płyty wiórowej pełnej | 105 / 129,15 |
| zawiasy czopowe regulowane, trzeci zawias w skrzydle („60”, „70”, „80”) (nie dotyczy DUO) | 15 / 18,45 |
| ramiak (umożliwiający samodzielne skrócenie skrzydła drzwiowego do 50 mm) | 20 / 24,60 |
| ramiak (umożliwiający samodzielne skrócenie skrzydła drzwiowego do 90 mm) | 40 / 49,20 |
| zabezpieczenie dolnego ramiaka przed nadmiernym działaniem wilgoci (nie dotyczy skrzydeł z podcięciem wentylacyjnym) | 20 / 24,60 |
| maksymalne fabryczne skrócenie drzwi do 100 mm | +10% |
| wzmocnienie pod samozamykacz | 25 / 30,75 |
| podcięcie wentylacyjne | 50 / 61,50 |
| szkło hartowane (dotyczy 1 szyby): | |
| wersja 03SD, 02S6, D01 | 150 / 184,50 |
| wersja BS, D03 | 60 / 73,80 |
| wersja C, 02SM | 40 / 49,20 |
| próg dębowy lakierowany do drzwi jednoskrzydłowych | 50 / 61,50 |
| system przesuwny do zabudowy, naścienny, Premium | patrz str. 118-121 |
| dodatkowe akcesoria: osłonki na zawiasy, szklenie opcjonalne, bulaje, opcje wentylacji | patrz str. 143-147 |
| kłamki | patrz str. 156-159 |
| wersja bezprzylgowa Duo | patrz str. 6-7 |



DRZWI DŹWIĘKOIZOLACYJNE - str. 110-113

UWAGA:

cena drzwi jednoskrzydłowych: cena skrzydła + cena ościeżnicy stałej lub regulowanej do drzwi przylgowych/bezprzylgowych jednoskrzydłowych
cena drzwi dwuskrzydłowych: 2 x cena skrzydła + cena ościeżnicy stałej lub regulowanej do drzwi przylgowych/bezprzylgowych dwuskrzydłowych

KOLORYSTYKA

FORNIROWANE

Drzwi fornirowane POL-SKONE pokryte są ekologicznym lakierem UV. Ma on zdecydowanie większą odporność na zarysowania i działanie światła od lakierów standardowych kładzionych nawet kilkuwarstwowo.

| kolekcja I | kolekcja II | kolekcja III |
|----------------------|----------------------|----------------------|
| 311 jasny dąb | 323 dąb rustikal | 332 klon |
| 312 limba | 326 buk | 334 dąb europejski |
| kolekcja VII | | |
| 370 dąb bielony | 380 jesion naturalny | 381 jesion moreno |
| 371 dąb truflowy | 382 jesion rubio | 383 jesion negro |
| 372 dąb kawowy | | |
| RETRO - fornir dąb | | |
| 340 heban | 373 dąb biały | 390 orzech naturalny |
| 374 dąb piaskowy | 375 dąb szary | 404 ciemny orzech |
| 376 dąb szary | 391 orzech naturalny | 405 jasny orzech |
| LIMBA - fornir limba | | |
| 421 cappuccino | 422 mokka | 424 teak |

Ze względu na naturalny charakter fornirow istnieje możliwość wystąpienia różnych ich odcieni. Rzeczywiste kolory fornirow mogą się różnić od zamieszczonych w ofercie.

PROFILE RAMEK

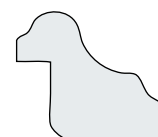

DECO Lux



DECO Lux Soft,
DECO Lux Soft Vario

INVERNO



DUO



NOWOŚĆ

KONSTRUKCJA SKRZYDŁA

- system przylgowy lub bezprzylgowy
- ramiak drewniany obłożony dwiema płytami HDF pokrytymi powierzchnią LAMISTONE, SILKSTONE
- na powierzchni skrzydła ozdobna przestrzenna listwa profilowa
- wypełnienie stanowi płyta wiórowa pełna

SZKLENIE

- wzór OSD, 01SD - szyba hartowana biały mat o grubości 4mm

WYPOSAŻENIE STANDARDOWE:

SYSTEM PRZYLGOWY

- zamek jednopunktowy, wpuszczany, rozstaw 72 mm, na klucz (WK), na wkładkę (WB) lub do blokady łazienkowej (WC)
- zawiasy czopowe wkręcane regulowane; skrzydła (do standardowych futryn metalowych) czopowe wkręcane („70” - 2 szt.; „80” - 3 szt.; „90” - 3 szt.)

SYSTEM BEZPRZYLGOWY

- zamek magnetyczny, wpuszczany (kolor chrom - satyna), na klucz (WK), do blokady łazienkowej (WC) - rozstaw 90 mm; na wkładkę (WB) - rozstaw 85 mm
- zawiasy bezprzylgowe kryte (system bezprzylgowy DUO) („70” - 2 szt.; „80” - 2 szt.; „90” - 3 szt.)

WYMIARY SKRZYDEŁ

- jednoskrzydłowe: „70”; „80”; „90” – opcja za dopłatą: „100” (wymiar szyby jak w „90”)
- dwuskrzydłowe: „70+70”; „70+80”; „70+90”; „80+80”; „80+90”; „90+90”

OŚCIEŻNICE

DUO



stała DUO



regulowana DIN (ZP)



regulowana POL-SKONE (ZZ)



stała drewniana

DUO



regulowana DUO (DI)



regulowana DIN DUO (ZD)



regulowana VERTIGO



regulowana lub stała metalowa

Pełna informacja asortymentowa i techniczna ościeżnic na stronie 127-139.

SKRZYDŁA INVERNO (wersje + ceny)



| | 00 | OSD | 01 | 01SD |
|-----------|--------------|--------------|--------------|--------------|
| LAMISTONE | 625 / 768,75 | 625 / 768,75 | 625 / 768,75 | 625 / 768,75 |
| SILKSTONE | 645 / 793,35 | 645 / 793,35 | 645 / 793,35 | 645 / 793,35 |

WYPOSAŻENIE DODATKOWE

dopłaty do ceny wybranego modelu skrzydła

| | |
|--|--------------------|
| trzeci zawias w skrzydle „70”-„80” (nie dotyczy DUO) | 15 / 18,45 |
| maksymalne skrócenie drzwi do 100 mm (skrócenie symetryczne od góry i dołu po 50 mm) | +10% |
| rozmiar „100” (wystrój jak w „90”) | +20% |
| wzmocnienie pod samozamykacz | 25 / 30,75 |
| zabezpieczenie dolnego ramiaka przed nadmiernym działaniem wilgoci - nie dotyczy skrzydeł z podcięciem wentylacyjnym | 20 / 24,60 |
| podcięcie wentylacyjne | 50 / 61,50 |
| system przesuwny do zabudowy, naścienny, Premium | patrz str. 118-121 |
| dodatkowe akcesoria: osłonki na zawiasy, szklenie, opcje wentylacji | patrz str. 143-147 |
| klamki | patrz str. 156-159 |
| wersja bezprzylgowa DUO | patrz str. 6-7 |

UWAGA:

cena drzwi jednoskrzydłowych: cena skrzydła + cena ościeżnicy stałej lub regulowanej do drzwi przylgowych jednoskrzydłowych
cena drzwi dwuskrzydłowych: 2 x cena skrzydła + cena ościeżnicy stałej lub regulowanej do drzwi przylgowych dwuskrzydłowych



KOLORYSTYKA

LAMISTONE

CPL

Powierzchnia z powłoką zabezpieczającą przed wycieraniem i działaniem środków chemicznych. Polecana do budynków użyteczności publicznej i stosowana w warunkach intensywnej eksploatacji stolarki drzwiowej np.: hotele, biura.

| | | | | | | |
|-------|-----------|----------------|-------|----------------|-----------------|--------------|
| 258 | 260 | 263 | 265 | 240 | 241 | 242 |
| biały | biały dąb | orzech premium | wenge | wiąz bielony V | wiąz piaskowy V | wiąz szary V |

SILKSTONE

Powierzchnia o charakterystyce LAMISTONE CPL z dodatkowym, niepowtarzalnym efektem struktury prawdziwego drewna.

| | | | | |
|----------------|--------------------|----------------|---------------|---------------|
| 276 | 279 | 284 | 288 | 292 |
| dąb polski | orzech brazylijski | dąb syberyjski | klon Royal | kasztan Royal |
| 293 | 294 | 295 | 296 | 297 |
| antracyt Royal | jesion Royal | merbau Royal | jesion polski | nugat Royal |



KONSTRUKCJA SKRZYDŁA

- system przylgowy
- ramiak drewniany obłożony dwiema płytami HDF o powierzchni LAMISTONE, SILKSTONE
- na powierzchni skrzydła ozdobna przestrzenna listwa profilowa
- wypełnienie stanowi płyta wiórowa pełna

SZKLENIE

- standard: biały mat o grubości 4mm
- wzór OSD, O3SD, O1SD - szyba hartowana biały mat o grubości 4mm

WYPOSAŻENIE STANDARDOWE

- zamek jednopunktowy, wpuszczany, rozstaw 72 mm, na klucz, na wkładkę lub do blokady łazienkowej
- zawiasy czopowe wkręcane („60”; „70”; „80” - 2 szt.; „90” - 3 szt.)

WYMIARY SKRZYDEŁ

- jednoskrzydłowe: „60”; „70”; „80”; „90” – opcja za dopłatą: „100” (wymiar szyby jak w „90”)
- dwuskrzydłowe: „60+60”; „60+70”; „60+80”; „60+90”; „70+70”; „70+80”; „70+90”; „80+80”; „80+90”; „90+90”

OŚCIEŻNICE



Pełna informacja asortymentowa i techniczna ościeżnic na stronie 127-139.

SKRZYDŁA NOSTRE (wersje + ceny)

| | | | | | |
|-----------|--|--|--|---|---|
| |  |  |  |  |  |
| | 00 | OSD | 01 | 01SM | 01SD |
| LAMISTONE | 625 / 768,75 | 625 / 768,75 | 625 / 768,75 | 625 / 768,75 | 625 / 768,75 |
| SILKSTONE | 645 / 793,35 | 645 / 793,35 | 645 / 793,35 | 645 / 793,35 | 645 / 793,35 |
| |  |  |  |  |  |
| | 02 | 02S1 | 02S3 | 03 | 03SD |
| LAMISTONE | 625 / 768,75 | 625 / 768,75 | 625 / 768,75 | 625 / 768,75 | 625 / 768,75 |
| SILKSTONE | 645 / 793,35 | 645 / 793,35 | 645 / 793,35 | 645 / 793,35 | 645 / 793,35 |
| |  |  |  | | |
| | 04 | 04S1 | 04S3 | | |
| LAMISTONE | 625 / 768,75 | 625 / 768,75 | 625 / 768,75 | | |
| SILKSTONE | 645 / 793,35 | 645 / 793,35 | 645 / 793,35 | | |

WYPOSAŻENIE DODATKOWE

dopłaty do ceny wybranego modelu skrzydła

| | |
|--|--------------------|
| trzeci zawias w skrzydle „60”-„80” | 15 / 18,45 |
| maksymalne skrócenie drzwi do 100 mm (skrócenie symetryczne od góry i dołu po 50 mm) | +10% |
| rozmiar „100” (wystrój jak w „90”) | +20% |
| wzmocnienie pod samozamykacz | 25 / 30,75 |
| zabezpieczenie dolnego ramiaka przed nadmiernym działaniem wilgoci - nie dotyczy skrzydeł z podcięciem wentylacyjnym | 20 / 24,60 |
| podcięcie wentylacyjne | 25 / 30,75 |
| system przesuwny: do zabudowy i naścienny, system Premium | patrz str. 118-121 |
| korona do ościeżnicy NOSTRE - 1 szt. | 134 / 164,82 |
| dodatkowe akcesoria: osłonki na zawiasy, opcje wentylacji | patrz str. 143-147 |
| klamki | patrz str. 156-159 |



profil ramki

UWAGA:

cena drzwi jednoskrzydłowych: cena skrzydła + cena ościeżnicy stałej lub regulowanej do drzwi przylgowych jednoskrzydłowych







cena drzwi dwuskrzydłowych: 2 x cena skrzydła + cena ościeżnicy stałej lub regulowanej do drzwi przylgowych dwuskrzydłowych

KOLORYSTYKA

LAMISTONE

CPL

Powierzchnia z powłoką zabezpieczającą przed wycieraniem i działaniem środków chemicznych. Polecana do budynków użyteczności publicznej i stosowana w warunkach intensywnej eksploatacji stolarki drzwiowej np.: hotele, biura.

| | | | | | | |
|--|---|---|---|---|---|---|
|  |  |  |  |  |  |  |
| 258 | 260 | 263 | 265 | 240 | 241 | 242 |
| biały | biały dąb | orzech premium | wenge | wiąz bielony V | wiąz piaskowy V | wiąz szary V |

SILKSTONE

Powierzchnia o charakterystyce LAMISTONE CPL z dodatkowym, niepowtarzalnym efektem struktury prawdziwego drewna.

| | | | | |
|--|---|---|---|---|
|  |  |  |  |  |
| 276 | 279 | 284 | 288 | 292 |
| dąb polski | orzech brazylijski | dąb syberyjski | klon Royal | kasztan Royal |
|  |  |  |  |  |
| 293 | 294 | 295 | 296 | 297 |
| antracyt Royal | jesion Royal | merbau Royal | jesion polski | nugat Royal |

SZKLENIE



biały mat

WYPOSAŻENIE DODATKOWE



korona i opaska ościeżnicy Nostre (ZS)

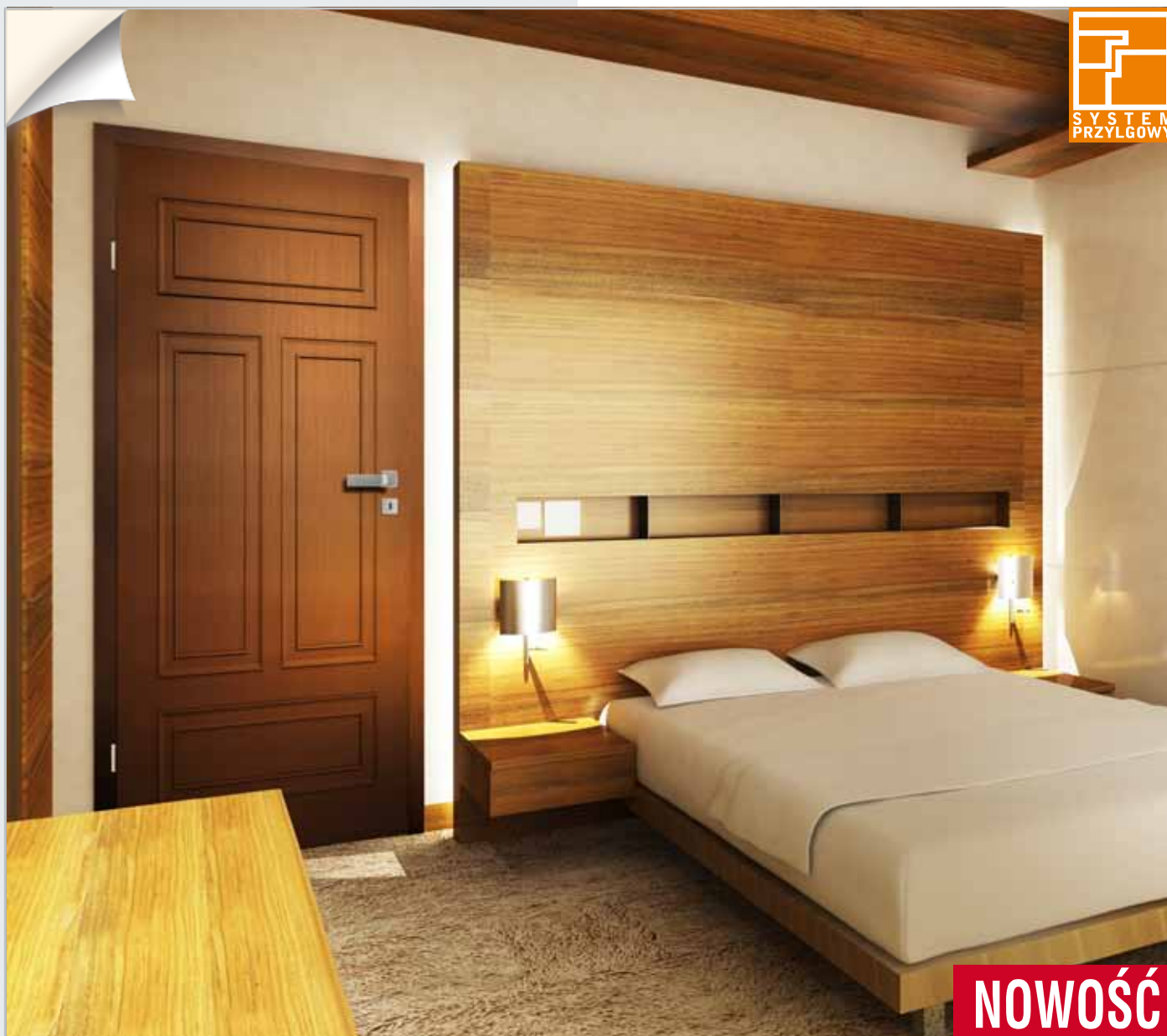

KONSTRUKCJA SKRZYDŁA

- system przylgowy
- ramiak drewniany obłożony dwiema płytami HDF pokrytymi powierzchnią forniowaną
- na powierzchni skrzydła ozdobna przestrzenna listwa profilowa
- wypełnienie stanowi płyta wiórowa pełna

SZKLENIE

- standard: biały mat o grubości 4mm
- wzór OSD, 03SD, 01SD - szyba hartowana biały mat o grubości 4mm

WYPOSAŻENIE STANDARDOWE

- zamek jednopunktowy, wpuszczany, rozstaw 72 mm, na klucz (WK), na wkładkę (WB) lub do blokady łazienkowej (WC)
- zawiasy: czopowe wkręcane regulowane; skrzydła (do standardowych futryn metalowych) czopowe wkręcane („60” - 2 szt.; „70” - 2 szt.; „80” - 2 szt.; „90” - 3 szt.)

WYMIARY SKRZYDEŁ

- jednoskrzydłowe: „60”; „70”; „80”; „90” – opcja za dopłatą: „100” (wymiar szyby jak w „90”)
- dwuskrzydłowe: „60+60”; „60+70”; „60+80”; „60+90”; „70+70”; „70+80”; „70+90”; „80+80”; „80+90”; „90+90”

OŚCIEŻNICE



Pełna informacja asortymentowa i techniczna ościeżnic na stronie 127-139.

SKRZYDŁA NOSTRE Lux (wersje + ceny)

| | | | | | |
|---|--|--|--|---|---|
| |  |  |  |  |  |
| KOLORYSTYKA | 00 | 0SD | 01 | 01SM | 01SD |
| kolekcja I, II | 725 / 891,75 | 725 / 891,75 | 725 / 891,75 | 725 / 891,75 | 725 / 891,75 |
| kolekcja III, IV, VI, VII, RETRO, LIMBA | 830 / 1020,90 | 830 / 1020,90 | 830 / 1020,90 | 830 / 1020,90 | 830 / 1020,90 |
| |  |  |  |  |  |
| KOLORYSTYKA | 02 | 02S1 | 02S3 | 03 | 03SD |
| kolekcja I, II | 725 / 891,75 | 725 / 891,75 | 725 / 891,75 | 725 / 891,75 | 725 / 891,75 |
| kolekcja III, IV, VI, VII, RETRO, LIMBA | 830 / 1020,90 | 830 / 1020,90 | 830 / 1020,90 | 830 / 1020,90 | 830 / 1020,90 |
| |  |  |  | | |
| KOLORYSTYKA | 04 | 04S1 | 04S3 | | |
| kolekcja I, II | 725 / 891,75 | 725 / 891,75 | 725 / 891,75 | | |
| kolekcja III, IV, VI, VII, RETRO, LIMBA | 830 / 1020,90 | 830 / 1020,90 | 830 / 1020,90 | | |

WYPOSAŻENIE DODATKOWE

dopłaty do ceny wybranego modelu skrzydła

| | |
|--|---------------------------|
| trzeci zawias w skrzydle „60”-„80” (nie dotyczy DUO) | 15 / 18,45 |
| maksymalne skrócenie drzwi do 100 mm (skrócenie symetryczne od góry i dołu po 50 mm) | +10% |
| rozmiar „100” (wystrój jak w „90”) | +20% |
| wzmocnienie pod samozamykacz | 25 / 30,75 |
| zabezpieczenie dolnego ramiaka przed nadmiernym działaniem wilgoci - nie dotyczy skrzydeł z podcięciem wentylacyjnym | 20 / 24,60 |
| podcięcie wentylacyjne | 50 / 61,50 |
| system przesuwny: do zabudowy i naścienny system Premium | patrz str. 118-121 |
| korona do ościeżnicy NOSTRE - 1 szt. | 152 / 186,96 |
| dodatkowe akcesoria: osłonki na zawiasy, opcje wentylacji | patrz str. 143-147 |
| kłamki | patrz str. 156-159 |



opaska ościeżnicy Nostre (ZS)



UWAGA:

cena drzwi jednoskrzydłowych: cena skrzydła + cena ościeżnicy stałej lub regulowanej do drzwi przylgowych jednoskrzydłowych
cena drzwi dwuskrzydłowych: 2 x cena skrzydła + cena ościeżnicy stałej lub regulowanej do drzwi przylgowych dwuskrzydłowych

KOLORYSTYKA

FORNIROWANE

Drzwi fornirowane POL-SKONE pokryte są ekologicznym lakierem UV. Ma on zdecydowanie większą odporność na zarysowania i działanie światła od lakierów standardowych kładzionych nawet kilkuwarstwowo.

| | | | | | | | | | | | | | | | | | | | | | | | | | |
|--------------------|--|---|---|---|---|---|---|---|---|---|---|----------------|--------|---------|------|-----|-----|-----------|--------------|-----------|---------------|--------------|------------|-------|------|
| kolekcja I |  |  | kolekcja II |  | kolekcja III |  |  | kolekcja IV |  |  |  | | | | | | | | | | | | | | |
| 311 | 312 | 323 | 332 | 334 | 350 | 351 | 352 | jasny dąb | limba | dąb rustikal | klon | dąb europejski | grafit | marrone | nero | | | | | | | | | | |
| kolekcja VI |  |  | kolekcja VII |  |  |  |  |  |  |  | 611 | 621 | 370 | 371 | 372 | 380 | 381 | 382 | 383 | | | | | | |
| SAHARA A | KONGO A | dąb bielony | dąb truflowy | dąb kawowy | jesion naturalny | jesion moreno | jesion rubio | jesion negro | | | | | | | | | | | | | | | | | |
| RETRO - fornir dąb |  |  |  |  |  | LIMBA - fornir limba |  |  |  | 373 | 374 | 375 | 404 | 405 | 421 | 422 | 424 | dąb biały | dąb piaskowy | dąb szary | ciemny orzech | jasny orzech | cappuccino | mokka | teak |
| | 373 | 374 | 375 | 404 | 405 | 421 | 422 | 424 | | | | | | | | | | | | | | | | | |

Ze względu na naturalny charakter fornirów istnieje możliwość wystąpienia różnych ich odcieni.

WYPOSAŻENIE DODATKOWE



korona i opaska ościeżnicy Nostre (ZS)



DUO

KONSTRUKCJA SKRZYDŁA

- system przylgowy lub system bezprzylgowy DUO
- ramiak drewniany obłożony dwiema gładkimi płytami HDF pokrytymi powierzchnią LAMISTONE CPL, SILKSTONE
- wzór W00, W04 panele usłojenie pionowe
- wzór W02-W02A, W03-W03A panele usłojenie poziome
- wzór Z/AZ jednostronny wkład tablicowy magnetyczny i suchościeralny w kolorze czarnym*
- wzór WL jednostronne lustro

SZKLENIE

- wymiennie: biały mat, brąz mat, grafit satyna (patrz tabela szklenia)

WYPOSAŻENIE STANDARDOWE

SYSTEM PRZYLGOWY

- zamek jednopunktowy, wpuszczany rozstaw 72 mm, na klucz (WK), na wkładkę (WB), lub do blokady łazienkowej (WC)
- zawiasy: czopowe wkręcane („60”, „70”, „80” - 2 szt., „90” - 3 szt.)

SYSTEM BEZPRZYLGOWY

- zamek magnetyczny, wpuszczany (kolor chrom - satyna), na klucz (WK), do blokady łazienkowej (WC) - rozstaw 90 mm; na wkładkę (WB) - rozstaw 85 mm
- zawiasy bezprzylgowe kryte (system bezprzylgowy DUO) („60”, „70”, „80” - 2 szt., „90” - 3 szt.)

WYMIARY SKRZYDEŁ

- jednoskrzydłowe: „60”, „70”, „80”, „90” - opcja za dopłatą: „100”
- dwuskrzydłowe: „60”+„60”, „60”+„70”, „60”+„80”, „60”+„90”, „70”+„70”, „70”+„80”, „70”+„90”, „80”+„80”, „80”+„90”, „90”+„90”

* marker kredowy TOMA do każdej sztuki skrzydła GRATIS

ÓSCIEŻNICE



Pełna informacja asortymentowa i techniczna ościeżnic na stronie 127-139.

TABELA SZKLENIA SEMPRE

| WZÓR / RODZAJ SZKŁA | wzór W04 - grubość 6 mm | | |
|--|--|----------|---------------|
| | wzór W01; W05 - grubość 4 mm hartowane | | |
| | wzór W02-W02A; W03-W03A - grubość 4 mm | | |
| KOLORY | biały mat | brąz mat | grafit satyna |
| 240, 241, 242, 258, 260, 276, 284, 288, 294, 296 | X | | |
| 263, 265, 279, 292, 295, 297 | | X | |
| 293 | | | X |

SKRZYDŁA SEMPRE (wersje + ceny)

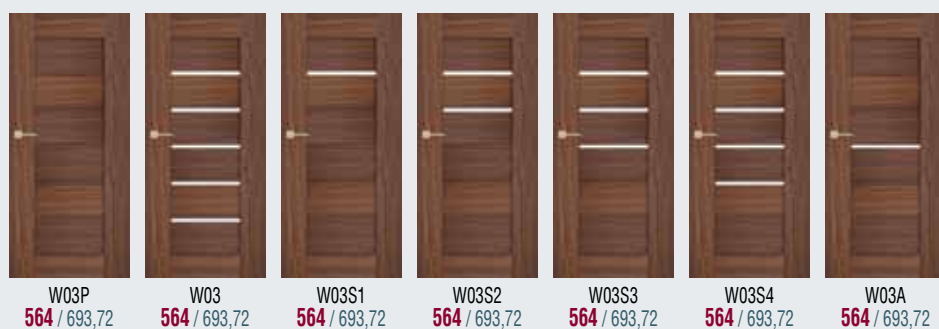
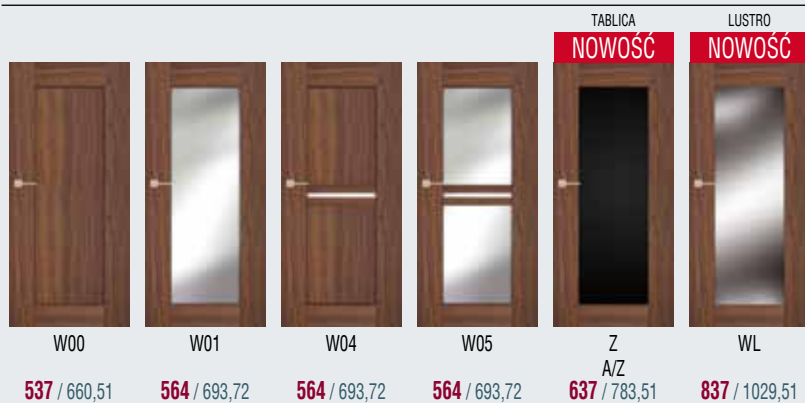

Z - tablica od strony zawiasowej

A/Z - tablica od strony przeciwnej do zawiasowej



UWAGA:

cena drzwi jednoskrzydłowych: cena skrzydła + cena ościeżnicy stałej lub regulowanej do drzwi przylgowych/bezprzylgowych jednoskrzydłowych

cena drzwi dwuskrzydłowych: 2 x cena skrzydła + cena ościeżnicy stałej lub regulowanej do drzwi przylgowych/bezprzylgowych dwuskrzydłowych

WYPOSAŻENIE DODATKOWE

dopłaty do ceny wybranego modelu skrzydła

| | |
|--|--------------------|
| rozmiar „100” | +20% |
| maksymalne fabryczne skrócenie drzwi do 60 mm - drzwi krótsze o 20 mm – skracane od dołu; - drzwi krótsze o 30-60 mm – skracane symetrycznie (górną i dolną element drzwi posiada nietypową wysokość) | +20% |
| trzeci zawias w skrzydle („60”, „70”, „80”) (nie dotyczy DUO) | 15 / 18,45 |
| system przesuwany do zabudowy, naścienny, Premium | patrz str. 118-121 |
| dodatkowe akcesoria: osłonki na zawiasy, opcje wentylacji | patrz str. 143-147 |
| klamki | patrz str. 156-159 |
| wersja bezprzylgowa Duo | patrz str. 6-7 |

KOLORYSTYKA

LAMISTONE CPL

Powierzchnia z powłoką zabezpieczającą przed wycieraniem i działaniem środków chemicznych. Polecana do budynków użyteczności publicznej i stosowana w warunkach intensywnej eksploatacji stolarki drzwiowej np.: hotele, biura.

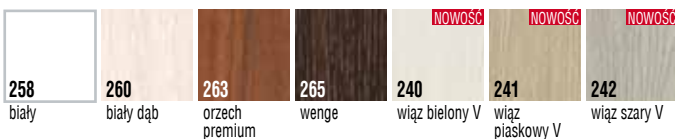

SILKSTONE

Powierzchnia o charakterystyce LAMISTONE CPL z dodatkowym, niepowtarzalnym efektem struktury prawdziwego drewna.



PRZEKRÓJ DRZWI



SEMPRE Alu



DUO

KONSTRUKCJA SKRZYDŁA

- system przylgowy lub system bezprzylgowy DUO
- ramiak drewniany obłożony dwiema gładkimi płytami HDF pokrytymi powierzchnią LAMISTONE CPL, SILKSTONE
- panele uszkojenie poziome; dekoracyjne listwy aluminiowe

SZKLENIE

- wymiennie: biały mat, brąz mat, grafit satyna (patrz tabela szklenia)

WYPOSAŻENIE STANDARDOWE

SYSTEM PRZYLGOWY

- zamek jednopunktowy, wpuszczany rozstaw 72 mm, na klucz (WK), na wkładkę (WB), lub do blokady łazienkowej (WC)
- zawiasy: czopowe wkręcane („60”, „70”, „80” - 2 szt., „90” - 3 szt.)

SYSTEM BEZPRZYLGOWY

- zamek magnetyczny, wpuszczany (kolor chrom - satyna), na klucz (WK), do blokady łazienkowej (WC) - rozstaw 90 mm; na wkładkę (WB) - rozstaw 85 mm
- zawiasy bezprzylgowe kryte (system bezprzylgowy DUO) („60”, „70”, „80” - 2 szt., „90” - 3 szt.)

WYMIARY SKRZYDEŁ

- jednoskrzydłowe: „60”, „70”, „80”, „90” - opcja za dopłatą: „100”
- dwuskrzydłowe: „60”+„60”, „60”+„70”, „60”+„80”, „60”+„90”, „70”+„70”, „70”+„80”, „70”+„90”, „80”+„80”, „80”+„90”, „90”+„90”

ÓSCIEŻNICE



Pełna informacja asortymentowa i techniczna ościeżnic na stronie 127-139.

TABELA SZKLENIA SEMPRE Alu

| WZÓR / RODZAJ SZKŁA | wzór W02-W02A; W03-W03A - grubość 4 mm | | |
|--|--|----------|---------------|
| KOLORY | biały mat | brąz mat | grafit satyna |
| 240, 241, 242, 258, 260, 276, 284, 288, 294, 296 | X | | |
| 263, 265, 279, 292, 295, 297 | | X | |
| 293 | | | X |

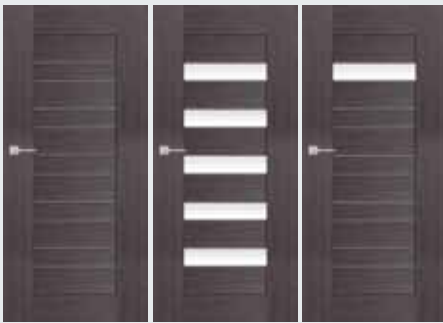
SKRZYDŁA SEMPRE Alu (wersje + ceny)

W02P **868** / 1067,64 W02 **868** / 1067,64 W02S1 **868** / 1067,64

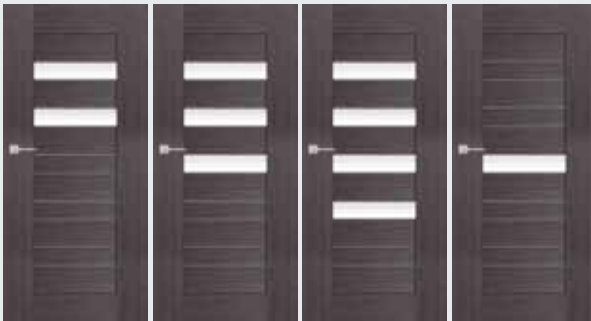

W02S2 **868** / 1067,64 W02S3 **868** / 1067,64 W02S4 **868** / 1067,64 W02A **868** / 1067,64



W03P **868** / 1067,64 W03 **868** / 1067,64 W03S1 **868** / 1067,64 W03S2 **868** / 1067,64 W03S3 **868** / 1067,64 W03S4 **868** / 1067,64 W03A **868** / 1067,64

UWAGA:

cena drzwi jednoskrzydłowych: cena skrzydła + cena ościeżnicy stałej lub regulowanej do drzwi przylgowych/bezprzylgowych jednoskrzydłowych

cena drzwi dwuskrzydłowych: 2 x cena skrzydła + cena ościeżnicy stałej lub regulowanej do drzwi przylgowych/bezprzylgowych dwuskrzydłowych

WYPOSAŻENIE DODATKOWE

dopłaty do ceny wybranego modelu skrzydła

| | |
|---|---------------------------|
| rozmiar „100” | +20% |
| maksymalne fabryczne skrócenie drzwi do 60 mm - drzwi krótsze o 20 mm – skracane od dołu; - drzwi krótsze o 30-60 mm – skracane symetrycznie (górny i dolny element drzwi posiada nietypową wysokość) | +20% |
| trzeci zawias w skrzydle („60”, „70”, „80”) (nie dotyczy DUO) | 15 / 18,45 |
| system przesuwny do zabudowy, naścienny, Premium | patrz str. 118-121 |
| dodatkowe akcesoria: osłonki na zawiasy, opcje wentylacji | patrz str. 143-147 |
| klamki | patrz str. 156-159 |
| wersja bezprzylgowa Duo | patrz str. 6-7 |

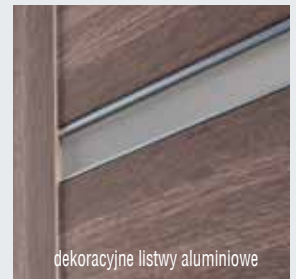

dekoracyjne listwy aluminiowe



panel - usłojenie poziome, płytina - usłojenie poziome

KOLORYSTYKA**LAMISTONE**

CPL

Powierzchnia z powłoką zabezpieczającą przed wycieraniem i działaniem środków chemicznych. Polecana do budynków użyteczności publicznej i stosowana w warunkach intensywnej eksploatacji stolarki drzwiowej np.: hotele, biura.

**SILKSTONE**

Powierzchnia o charakterystyce LAMISTONE CPL z dodatkowym, niepowtarzalnym efektem struktury prawdziwego drewna.

**PRZEKRÓJ DRZWI**

ramiak drewniany obłożony dwiema gładkimi płytami HDF z powierzchnią LAMISTONE CPL / SILKSTONE

SEMPRE Alu
wersje W02P-W02A, W03P-W03A

SEMPRE Onda



DUO

KONSTRUKCJA SKRZYDŁA

- system przylgowy lub system bezprzylgowy DUO
- ramiak drewniany obłożony dwiema gładkimi płytami HDF pokryty powierzchnią SILKSTONE, LAMISTONE CPL, panele powierzchnia ryflowana

SZKLENIE

- wymiennie: biały mat, brąz mat, grafit satyna (patrz tabela szklenia)
- wersja W01, W02: szkło hartowane biały mat, brąz mat

WYPOSAŻENIE STANDARDOWE

SYSTEM PRZYLGOWY

- zamek jednopunktowy, wpuszczany rozstaw 72 mm, na klucz (WK), na wkładkę (WB), lub do blokady łazienkowej (WC)
- zawiasy: czopowe wkręcane („60”, „70”, „80” - 2 szt., „90” - 3 szt.)

SYSTEM BEZPRZYLGOWY

- zamek magnetyczny, wpuszczany (kolor chrom - satyna), na klucz (WK), do blokady łazienkowej (WC) - rozstaw 90 mm; na wkładkę (WB) - rozstaw 85 mm
- zawiasy bezprzylgowe kryte (system bezprzylgowy DUO) („60”, „70”, „80” - 2 szt., „90” - 3 szt.)

WYMIARY SKRZYDEŁ

- jednoskrzydłowe: „60”:, „70”:, „80”:, „90” - opcja za dopłatą: „100”
- dwuskrzydłowe: „60”+„60”:, „60”+„70”:, „60”+„80”:, „60”+„90”:, „70”+„70”:, „70”+„80”:, „70”+„90”:, „80”+„80”:, „80”+„90”:, „90”+„90”

OŚCIEŻNICE

DUO



stała DUO



regulowana DIN (ZP)



regulowana POL-SKONE (ZZ)



stała drewniana



regulowana DUO (D1)



regulowana DIN Duo (ZD)



regulowana lub stała metalowa

Pełna informacja asortymentowa i techniczna ościeżnic na stronie 127-139.

TABELA SZKLENIA SEMPRE Onda

| WZÓR | wzór W03, W04, W05, W07, W08 | wzór W01, W02 | | | | |
|--|------------------------------|---------------|---------------|-----------------------------|----------|---------------|
| RODZAJ SZKŁA | szkło grubość 4mm | | | szkło grubość 4mm hartowane | | |
| KOLORY | biały mat | brąz mat | grafit satyna | biały mat | brąz mat | grafit satyna |
| 240, 241, 242, 258, 260, 276, 284, 288, 294, 296 | x | | | x | | |
| 293 | | | x | | | x |
| 263, 265, 279, 292, 295, 297 | | x | | | x | |

SKRZYDŁA SEMPRE Onda (wersje + ceny)



W00

564 / 693,72

W01

564 / 693,72

W02

564 / 693,72

W03

564 / 693,72



W04

564 / 693,72

W05

564 / 693,72

W07

564 / 693,72

W08

564 / 693,72

WYPOSAŻENIE DODATKOWE

dopłaty do ceny wybranego modelu skrzydła

| | |
|--|--------------------|
| rozmiar „100” | +20% |
| maksymalne fabryczne skrócenie drzwi do 60 mm - drzwi krótsze o 20 mm – skracane od dołu; - drzwi krótsze o 30-60 mm – skracane symetrycznie (górną i dolną element drzwi posiada nietypową wysokość) | +20% |
| trzeci zawias w skrzydle („60”, „70”, „80”) (nie dotyczy DUO) | 15 / 18,45 |
| system przesuwny do zabudowy, naścienny, Premium | patrz str. 118-121 |
| dodatkowe akcesoria: osłonki na zawiasy, opcje wentylacji | patrz str. 143-147 |
| klamki | patrz str. 156-159 |
| wersja bezprzylgowa Duo | patrz str. 6-7 |



powierzchnia ryflowana

UWAGA:

cena drzwi jednoskrzydłowych: cena skrzydła + cena ościeżnicy stałej lub regulowanej do drzwi przylgowych/bezprzylgowych jednoskrzydłowych

cena drzwi dwuskrzydłowych: 2 x cena skrzydła + cena ościeżnicy stałej lub regulowanej do drzwi przylgowych/bezprzylgowych dwuskrzydłowych

KOLORYSTYKA

LAMISTONE CPL

Powierzchnia z powłoką zabezpieczającą przed wycieraniem i działaniem środków chemicznych. Polecana do budynków użyteczności publicznej i stosowana w warunkach intensywnej eksploatacji stolarki drzwiowej np.: hotele, biura.

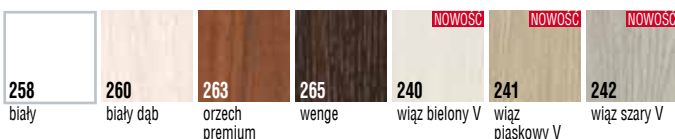

SILKSTONE

Powierzchnia o charakterystyce LAMISTONE CPL z dodatkowym, niepowtarzalnym efektem struktury prawdziwego drewna.



PRZEKRÓJ DRZWI



panel ryflowany

ramiak drewniany obłożony dwiema gładkimi płytami HDF z powierzchnią SILKSTONE, LAMISTONE CPL

SEMPRE Lux



DUO



KONSTRUKCJA SKRZYDŁA

- system przylgowy lub system bezprzylgowy DUO
- ramiak drewniany obłożony dwiema gładkimi płytami HDF pokryty powierzchnią fornirowaną
- panele usłojenie poziome
- wzór Z/AZ jednostronny wkład tablicowy magnetyczny i suchościernalny w kolorze czarnym*
- wzór WL jednostronne lustro

SZKLENIE

- wymiennie: biały mat, brąz mat, grafit satyna (patrz tabela szklenia)

WYPOSAŻENIE STANDARDOWE

SYSTEM PRZYLGOWY

- zamek jednopunktowy, wpuszczany rozstaw 72 mm, na klucz (WK), na wkładkę (WB), lub do blokady łazienkowej (WC)
- zawiasy: drzwi (komplet: skrzydło z ościeżnicą drewnianą lub DIN) - czopowe wkręcane regulowane; skrzydła (do standardowych futryn metalowych) - czopowe wkręcane („60” „70” „80” - 2 szt., „90” - 3 szt.)

SYSTEM BEZPRZYLGOWY

- zamek magnetyczny, wpuszczany (kolor chrom - satyna), na klucz (WK), do blokady łazienkowej (WC) - rozstaw 90 mm; na wkładkę (WB) - rozstaw 85 mm
- zawiasy bezprzylgowe kryte (system bezprzylgowy DUO) („60” „70” „80” - 2 szt., „90” - 3 szt.)

WYMIARY SKRZYDEŁ

- jednoskrzydłowe: „60” „70” „80” „90” - opcja za dopłatą: „100”
- dwuskrzydłowe: „60”+„60” „60”+„70” „60”+„80” „60”+„90” „70”+„70” „70”+„80” „70”+„90” „80”+„80” „80”+„90” „90”+„90”

*marker kredowy TOMA do każdej sztuki skrzydła GRATIS

OŚCIEŻNICE



Pełna informacja asortymentowa i techniczna ościeżnic na stronie 127-139.

TABELA SZKLENIA SEMPRE Lux

| WZÓR / RODZAJ SZKŁA | wzór W04 - grubość 6 mm | | |
|--|--|----------|---------------|
| | wzór W01; W05 - grubość 4 mm hartowane | | |
| | wzór W02-W02A; W03-W03A - grubość 4 mm | | |
| KOLORY | biały mat | brąz mat | grafit satyna |
| 311, 312, 323, 334, 332, 370, 371, 380, 381, 382, 383, 611, 373, 374, 375 | X | | |
| 350 | | | X |
| 351, 352, 372, 404, 405, 421, 422, 424, 621 | | X | |

SKRZYDŁA SEMPRE Lux (wersje + ceny)

Z - tablica od strony zawiasowej

A/Z - tablica od strony przeciwnej do zawiasowej



KOLORYSTYKA
311; 323

| | | | | |
|---------------|---------------|---------------|---------------|---------------|
| W00 | W01 | W04 | W05 | Z A/Z |
| 725 / 891,75 | 725 / 891,75 | 725 / 891,75 | 725 / 891,75 | 825 / 1014,75 |
| 830 / 1020,90 | 830 / 1020,90 | 830 / 1020,90 | 830 / 1020,90 | 930 / 1143,90 |

312; 332; 334; 350; 351; 352; 370; 371;
372; 373; 374; 375; 380; 381; 382;
383; 404; 405; 421; 422; 424; 611; 621

LUSTRO
NOWOŚĆ

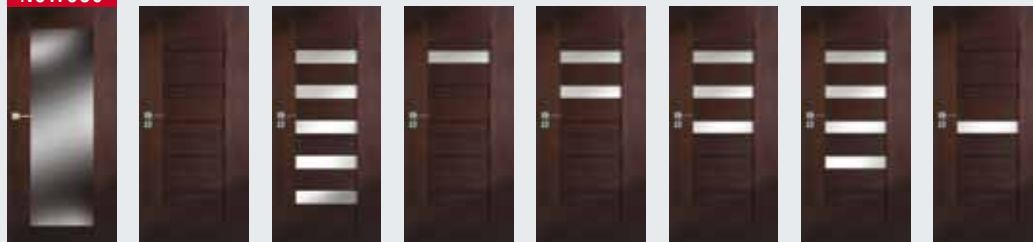

KOLORYSTYKA
311; 323

| | | | | | | | |
|----------------|---------------|---------------|---------------|---------------|---------------|---------------|---------------|
| WL | W02P | W02 | W02S1 | W02S2 | W02S3 | W02S4 | W02A |
| 1025 / 1260,75 | 725 / 891,75 | 725 / 891,75 | 725 / 891,75 | 725 / 891,75 | 725 / 891,75 | 725 / 891,75 | 725 / 891,75 |
| 1130 / 1389,90 | 830 / 1020,90 | 830 / 1020,90 | 830 / 1020,90 | 830 / 1020,90 | 830 / 1020,90 | 830 / 1020,90 | 830 / 1020,90 |

312; 332; 334; 350; 351; 352; 370; 371;
372; 373; 374; 375; 380; 381; 382;
383; 404; 405; 421; 422; 424; 611; 621

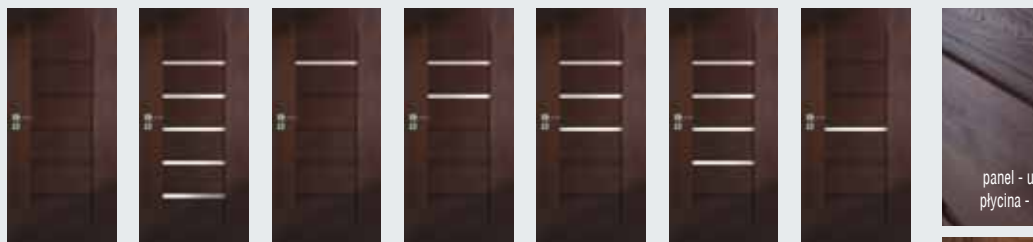

KOLORYSTYKA
311; 323

| | | | | | | |
|---------------|---------------|---------------|---------------|---------------|---------------|---------------|
| W03P | W03 | W03S1 | W03S2 | W03S3 | W03S4 | W03A |
| 725 / 891,75 | 725 / 891,75 | 725 / 891,75 | 725 / 891,75 | 725 / 891,75 | 725 / 891,75 | 725 / 891,75 |
| 830 / 1020,90 | 830 / 1020,90 | 830 / 1020,90 | 830 / 1020,90 | 830 / 1020,90 | 830 / 1020,90 | 830 / 1020,90 |

312; 332; 334; 350; 351; 352; 370; 371;
372; 373; 374; 375; 380; 381; 382;
383; 404; 405; 421; 422; 424; 611; 621

UWAGA:
cena drzwi jednoskrzydłowych: cena skrzydła + cena ościeżnicy stałej lub regulowanej do drzwi przylgowych/bezprzylgowych jednoskrzydłowych
cena drzwi dwuskrzydłowych: 2 x cena skrzydła + cena ościeżnicy stałej lub regulowanej do drzwi przylgowych/bezprzylgowych dwuskrzydłowych

WYPOSAŻENIE DODATKOWE

dopłaty do ceny wybranego modelu skrzydła

| | |
|---|--------------------|
| rozmiar „100” | +20% |
| maksymalne fabryczne skrócenie drzwi do 60 mm - drzwi krótsze o 20 mm – skracane od dołu; - drzwi krótsze o 30-60 mm – skracane symetrycznie (górny i dolny element drzwi posiada nietypową wysokość) | +20% |
| trzeci zawias w skrzydle („60”, „70”, „80”) (nie dotyczy DUO) | 15 / 18,45 |
| system przesuwny do zabudowy, naścienny, Premium | patrz str. 118-121 |
| dodatkowe akcesoria: osłonki na zawiasy, opcje wentylacji | patrz str. 143-147 |
| klamki | patrz str. 156-159 |
| wersja bezprzylgowa Duo | patrz str. 6-7 |



KOLORYSTYKA

FORNIROWANE

| | | | | | | | | | | | | | | | |
|-------------|---------|--------------|--------------|--------------------|----------------|----------------------|------------|-------|-------------|--------------|------------|------------------|---------------|--------------|--------------|
| kolekcja I | | kolekcja II | | kolekcja III | | kolekcja IV | | | kolekcja V | | | | | | |
| 311 | 312 | 323 | | 332 | 334 | 350 | 351 | 352 | 370 | 371 | 372 | 380 | 381 | 382 | 383 |
| jasny dąb | limba | dąb rustikal | | klon | dąb europejski | grafit | marrone | nero | dąb bielony | dąb truflowy | dąb kawowy | jesion naturalny | jesion moreno | jesion rubio | jesion negro |
| kolekcja VI | | kolekcja VII | | RETRO - fornir dąb | | LIMBA - fornir limba | | | | | | | | | |
| 611 | 621 | 373 | 374 | 375 | 404 | 405 | 421 | 422 | 424 | | | | | | |
| SAHARA A | KONGO A | dąb biały | dąb piaskowy | dąb szary | ciemny orzech | jasny orzech | cappuccino | mokka | teak | | | | | | |

PRZEKRÓJ DRZWI



ramiak drewniany obłożony dwiema gładkimi płytami HDF z powierzchnią fornirowaną

SEMPRE Lux
wersje W02P-W02A, W03P-W03A

Ze względu na naturalny charakter fornirów istnieje możliwość wystąpienia różnych ich odcieni. Rzeczywiste kolory fornirów mogą się różnić od zamieszczonych w ofercie.

SEMPRE Lux Alu



KONSTRUKCJA SKRZYDŁA

- system przylgowy lub system bezprzylgowy DUO
- ramiak drewniany obłożony dwiema gładkimi płytami HDF pokryty powierzchnią forniowaną
- panele usfojenie poziome; dekoracyjne listwy aluminiowe

SZKLENIE

- wymiennie: biały mat, brąz mat, grafit satyna (patrz tabela szklenia)

WYPOSAŻENIE STANDARDOWE

SYSTEM PRZYLGOWY

- zamek jednopunktowy, wpuszczany rozstaw 72 mm, na klucz (WK), na wkładkę (WB), lub do blokady łazienkowej (WC)
- zawiasy: drzwi (komplet: skrzydło z ościeżnicą drewnianą lub DIN) - czopowe wkręcane regulowane; skrzydła (do standardowych futryn metalowych) - czopowe wkręcane („60” „70” „80” - 2 szt., „90” - 3 szt.)

SYSTEM BEZPRZYLGOWY

- zamek magnetyczny, wpuszczany (kolor chrom - satyna), na klucz (WK), do blokady łazienkowej (WC) - rozstaw 90 mm; na wkładkę (WB) - rozstaw 85 mm
- zawiasy bezprzylgowe kryte (system bezprzylgowy DUO) („60” „70” „80” - 2 szt., „90” - 3 szt.)

WYMIARY SKRZYDEŁ

- jednoskrzydłowe: „60” „70” „80” „90” - opcja za dopłatą: „100”
- dwuskrzydłowe: „60”+„60” „60”+„70” „60”+„80” „60”+„90” „70”+„70” „70”+„80” „70”+„90” „80”+„80” „80”+„90” „90”+„90”

OŚCIEŻNICE



Pełna informacja asortymentowa i techniczna ościeżnic na stronie 127-139.

TABELA SZKLENIA SEMPRE Lux Alu

| WZÓR / RODZAJ SZKŁA | wzór W02-W02A; W03-W03A - grubość 4 mm | | |
|---|--|----------|---------------|
| KOLORY | biały mat | brąz mat | grafit satyna |
| 311, 312, 323, 334, 332, 370, 371, 380, 381, 382, 383, 611, 373, 374, 375 | X | | |
| 350 | | | X |
| 351, 352, 372, 404, 405, 421, 422, 424, 621 | | X | |

SKRZYDŁA SEMPRE Lux Alu (wersje + ceny)

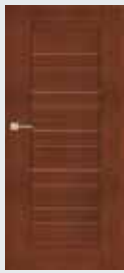

KOLORYSTYKA
311; 323

W02P
1040 / 1279,20



W02
1040 / 1279,20



W02S1
1040 / 1279,20

312; 332; 334; 350; 351; 352; 370; 371;
372; 373; 374; 375; 380; 381; 382;
383; 404; 405; 421; 422; 424; 611; 621

1145 / 1408,35

1145 / 1408,35

1145 / 1408,35



KOLORYSTYKA
311; 323

W02S2
1040 / 1279,20



W02S3
1040 / 1279,20



W02S4
1040 / 1279,20



W02A
1040 / 1279,20

312; 332; 334; 350; 351; 352; 370; 371;
372; 373; 374; 375; 380; 381; 382;
383; 404; 405; 421; 422; 424; 611; 621

1145 / 1408,35

1145 / 1408,35

1145 / 1408,35

1145 / 1408,35



KOLORYSTYKA
311; 323

W03P
1040 / 1279,20



W03
1040 / 1279,20



W03S1
1040 / 1279,20



W03S2
1040 / 1279,20



W03S3
1040 / 1279,20



W03S4
1040 / 1279,20



W03A
1040 / 1279,20

312; 332; 334; 350; 351; 352; 370; 371;
372; 373; 374; 375; 380; 381; 382;
383; 404; 405; 421; 422; 424; 611; 621

1145 / 1408,35

1145 / 1408,35

1145 / 1408,35

1145 / 1408,35

1145 / 1408,35

1145 / 1408,35

1145 / 1408,35

UWAGA:

cena drzwi jednoskrzydłowych: cena skrzydła + cena ościeżnicy stałej lub regulowanej do drzwi przylgowych/bezprzylgowych jednoskrzydłowych

cena drzwi dwuskrzydłowych: 2 x cena skrzydła + cena ościeżnicy stałej lub regulowanej do drzwi przylgowych/bezprzylgowych dwuskrzydłowych

WYPOSAŻENIE DODATKOWE

dopłaty do ceny wybranego modelu skrzydła

| | |
|---|--------------------|
| rozmiar „100” | +20% |
| maksymalne fabryczne skrócenie drzwi do 60 mm - drzwi krótsze o 20 mm – skracane od dołu; - drzwi krótsze o 30-60 mm – skracane symetrycznie (górną i dolną element drzwi posiada nietypową wysokość) | +20% |
| trzeci zawias w skrzydle („60”, „70”, „80”) (nie dotyczy DUO) | 15 / 18,45 |
| system przesuwny do zabudowy, naścienny, Premium | patrz str. 118-121 |
| dodatkowe akcesoria: osłonki na zawiasy, opcje wentylacji | patrz str. 143-147 |
| klamki | patrz str. 156-159 |
| wersja bezprzylgowa Duo | patrz str. 6-7 |

KOLORYSTYKA

FORNIROWANE

Drzwi fornirowane POL-SKONE pokryte są ekologicznym lakierem UV. Ma on zdecydowanie większą odporność na zarysowania i działanie światła od lakierów standardowych kładzionych nawet kilkumalwarstwowo.

kolekcja I



311 jasny dąb

312 limba

kolekcja II



323 dąb rustikal

kolekcja III



332 klon

334 dąb europejski

kolekcja IV

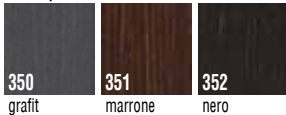

350 grafit

351 marrone

352 nero

kolekcja VI



611 SAHARA A

621 KONGO A

kolekcja VII



370 dąb bielony

371 dąb truflowy

372 dąb kawowy

380 jesion naturalny

381 jesion moreno

382 jesion rubio

383 jesion negro

RETRO - fornir dąb



373 dąb biały

374 dąb piaskowy

375 dąb szary

404 ciemny orzech

405 jasny orzech

LIMBA - fornir limba

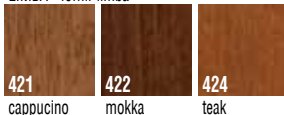

421 cappuccino

422 mokka

424 teak

PRZEKRÓJ DRZWI



ramiak drewniany obłożony dwiema gładkimi płytami HDF z powierzchnią fornirowaną

SEMPRE Lux Alu
wersje W02P-W02A, W03P-W03A

Ze względu na naturalny charakter fornirów istnieje możliwość wystąpienia różnych ich odcieni. Rzeczywiste kolory fornirów mogą się różnić od zamieszczonych w ofercie.

SEMPRE Inserto



KONSTRUKCJA SKRZYDŁA

- system przylgowy lub system bezprzylgowy DUO
- ramiak drewniany obłożony dwiema gładkimi płytami HDF pokryty powierzchnią fornirowaną, panele powierzchnia ryflowana

SZKLENIE

- standard: szkło biały mat o grubości 4 mm w kolorystyce: dąb europejski
- standard: szkło brąz mat o grubości 4 mm w kolorystyce: heban, jasny orzech, ciemny orzech

WYPOSAŻENIE STANDARDOWE

SYSTEM PRZYLGOWY

- zamek jednopunktowy, wpuszczany rozstaw 72 mm, na klucz (WK), na wkładkę (WB), lub do blokady łazienkowej (WC)
- zawiasy: drzwi (komplet: skrzydło z ościeżnicą drewnianą lub DIN) - czopowe wkręcane regulowane; skrzydła (do standardowych futryn metalowych) - czopowe wkręcane („60”, „70”, „80” - 2 szt., „90” - 3 szt.)

SYSTEM BEZPRZYLGOWY

- zamek magnetyczny, wpuszczany (kolor chrom - satyna), na klucz (WK), do blokady łazienkowej (WC) - rozstaw 90 mm; na wkładkę (WB) - rozstaw 85 mm
- zawiasy bezprzylgowe kryte (system bezprzylgowy DUO) („60”, „70”, „80” - 2 szt., „90” - 3 szt.)

WYMIARY SKRZYDEŁ

- jednoskrzydłowe: „60”, „70”, „80”, „90” - opcja za dopłatą: „100”
- dwuskrzydłowe: „60”+„60”, „60”+„70”, „60”+„80”, „60”+„90”, „70”+„70”, „70”+„80”, „70”+„90”, „80”+„80”, „80”+„90”, „90”+„90”

OŚCIEŻNICE



Pełna informacja asortymentowa i techniczna ościeżnic na stronie 127-139.

SKRZYDŁA SEMPRE Inserto (wersje + ceny)



W01
990 / 1217,70



W02
990 / 1217,70



W03
990 / 1217,70



W04
990 / 1217,70



W05
990 / 1217,70

WYPOSAŻENIE DODATKOWE

dopłaty do ceny wybranego modelu skrzydła

| | |
|--|--------------------|
| rozmiar „100” | +20% |
| maksymalne fabryczne skrócenie drzwi do 60 mm - drzwi krótsze o 20 mm – skracane od dołu; - drzwi krótsze o 30-60 mm – skracane symetrycznie (górny i dolny element drzwi posiada nietypową wysokość) | +20% |
| trzeci zawias w skrzydle („60”, „70”, „80”) (nie dotyczy DUO) | 15 / 18,45 |
| system przesuwny do zabudowy, naścienny, Premium | patrz str. 118-121 |
| dodatkowe akcesoria: osłonki na zawiasy, opcje wentylacji | patrz str. 143-147 |
| klamki | patrz str. 156-159 |
| wersja bezprzylgowa Duo | patrz str. 6-7 |

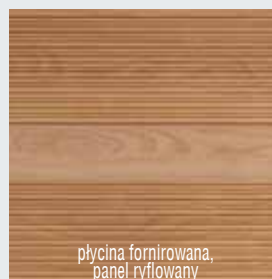

UWAGA:

cena drzwi jednoskrzydłowych: cena skrzydła + cena ościeżnicy stałej lub regulowanej do drzwi przylgowych/bezprzylgowych jednoskrzydłowych

cena drzwi dwuskrzydłowych: 2 x cena skrzydła + cena ościeżnicy stałej lub regulowanej do drzwi przylgowych/bezprzylgowych dwuskrzydłowych

KOLORYSTYKA

FORNIROWANE

Drzwi fornirowane POL-SKONE pokryte są ekologicznym lakierem UV. Ma on zdecydowanie większą odporność na zarysowania i działanie światła od lakierów standardowych kładzonych nawet kilkuwarstwowo.

kolekcja III



334

dąb europejski

RETRO - fornir dąb

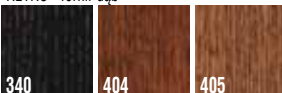

340

heban



404

ciemny orzech



405

jasny orzech

PRZEKRÓJ DRZWI



SEMPRE Sense



DUO



KONSTRUKCJA SKRZYDŁA

- system przylgowy lub system bezprzylgowy DUO
- ramiak drewniany obłożony dwiema gładkimi płytami HDF pokrytymi powierzchnią fornirowaną, panele powierzchnia z głęboką strukturą drewna

SZKLENIE

- standard: szkło biały mat o grubości 4 mm w kolorystyce: dąb naturalny
- standard: szkło brąz mat o grubości 4 mm w kolorystyce: orzech średni, orzech czarny
- standard: szkło grafit satyna o grubości 4 mm w kolorystyce: grafit Sense

WYPOSAŻENIE STANDARDOWE

SYSTEM PRZYLGOWY

- zamek jednopunktowy, wpuszczany rozstaw 72 mm, na klucz (WK), na wkładkę (WB), lub do blokady łazienkowej (WC)
- zawiasy: drzwi (komplet: skrzydło z ościeżnicą drewnianą lub DIN) - czopowe wkręcane regulowane; skrzydła (do standardowych futryn metalowych) - czopowe wkręcane („60”, „70”, „80” - 2 szt., „90” - 3 szt.)

SYSTEM BEZPRZYLGOWY

- zamek magnetyczny, wpuszczany (kolor chrom - satyna), na klucz (WK), do blokady łazienkowej (WC) - rozstaw 90 mm; na wkładkę (WB) - rozstaw 85 mm
- zawiasy bezprzylgowe kryte (system bezprzylgowy DUO) („60”, „70”, „80” - 2 szt., „90” - 3 szt.)

WYMIARY SKRZYDEŁ

- jednoskrzydłowe: „60”, „70”, „80”, „90” - opcja za dopłatą: „100”
- dwuskrzydłowe: „60”+„60”, „60”+„70”, „60”+„80”, „60”+„90”, „70”+„70”, „70”+„80”, „70”+„90”, „80”+„80”, „80”+„90”, „90”+„90”

OŚCIEŻNICE

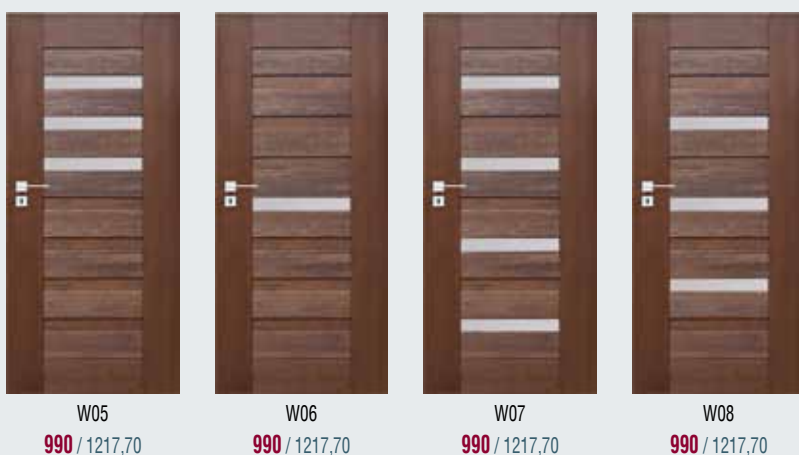
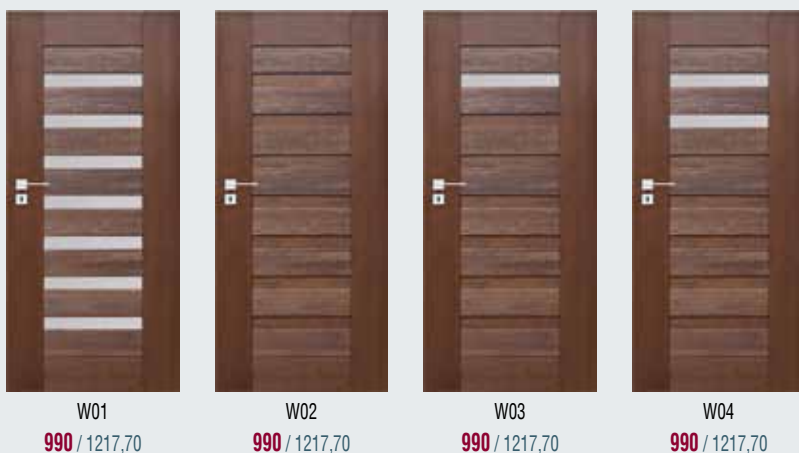

Pełna informacja asortymentowa i techniczna ościeżnic na stronie 127-139.

SKRZYDŁA SEMPRESense (wersje + ceny)**UWAGA:**

cena drzwi jednoskrzydłowych: cena skrzydła + cena ościeżnicy stałej lub regulowanej do drzwi przylgowych/bezprzylgowych jednoskrzydłowych

cena drzwi dwuskrzydłowych: 2 x cena skrzydła + cena ościeżnicy stałej lub regulowanej do drzwi przylgowych/bezprzylgowych dwuskrzydłowych

WYPOSAŻENIE DODATKOWE

dopłaty do ceny wybranego modelu skrzydła

| | |
|--|--------------------|
| rozmiar „100” | +20% |
| maksymalne fabryczne skrócenie drzwi do 60 mm - drzwi krótsze o 20 mm – skracane od dołu; - drzwi krótsze o 30-60 mm – skracane symetrycznie (górną i dolną element drzwi posiada nietypową wysokość) | +20% |
| trzeci zawias w skrzydle („60”, „70”, „80”) (nie dotyczy DUO) | 15 / 18,45 |
| system przesuwny do zabudowy, naścienny, Premium | patrz str. 118-121 |
| dodatkowe akcesoria: osłonki na zawiasy, opcje wentylacji | patrz str. 143-147 |
| klamki | patrz str. 156-159 |
| wersja bezprzylgowa Duo | patrz str. 6-7 |

**KOLORYSTYKA****FORNIOWANE**

Drzwi forniowane POL-SKONE pokryte są ekologicznym lakierem UV. Ma on zdecydowanie większą odporność na zarysowania i działanie światła od lakierów standardowych kładzionych nawet kilkuwarstwowo.

kolekcja IV

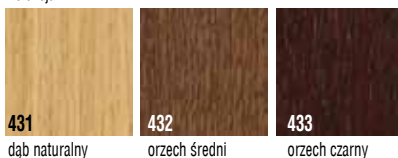
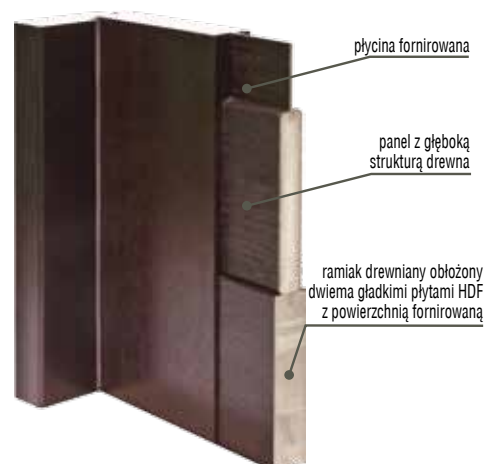

kolekcja V

**PRZEKRÓJ DRZWI**

SEMPRE Gravi



DUO



KONSTRUKCJA SKRZYDŁA

- system przylgowy lub system bezprzylgowy DUO
- ramiak drewniany obłożony dwiema gładkimi płytami HDF pokrytą powierzchnią forniowaną, panele i płyciny powierzchnia forniowana okleiną dąb naturalny z efektem 3D

SZKLENIE

- standard: szkło biały mat o grubości 4 mm w kolorystyce: dąb europejski
- standard: szkło brąz mat o grubości 4 mm w kolorystyce: heban, jasny orzech, ciemny orzech

WYPOSAŻENIE STANDARDOWE

SYSTEM PRZYLGOWY

- zamek jednopunktowy, wpuszczany rozstaw 72 mm, na klucz (WK), na wkładkę (WB), lub do blokady łazienkowej (WC)
- zawiasy: drzwi (komplet: skrzydło z ościeżnicą drewnianą lub DIN) - czopowe wkręcane regulowane; skrzydła (do standardowych futryn metalowych) - czopowe wkręcane („60”, „70”, „80” - 2 szt.; „90” - 3 szt.)

SYSTEM BEZPRZYLGOWY

- zamek magnetyczny, wpuszczany (kolor chrom satyna), na klucz (WK), do blokady łazienkowej (WC) - rozstaw 90 mm; na wkładkę (WB) - rozstaw 85 mm
- zawiasy bezprzylgowe kryte (system bezprzylgowy DUO) („60”, „70”, „80” - 2 szt., „90” - 3 szt.)

WYMIARY SKRZYDEŁ

- jednoskrzydłowe: „60”, „70”, „80”, „90” - opcja za dopłatą: „100”
- dwuskrzydłowe: „60+60”, „60+70”, „60+80”, „60+90”, „70+70”, „70+80”, „70+90”, „80+80”, „80+90”, „90+90”

OŚCIEŻNICE

DUO



stała DUO



regulowana DIN (ZP)



regulowana POL-SKONE (ZZ)



stała drewniana



regulowana DUO (DI)



DUO

regulowana DIN Duo (ZD)



regulowana lub stała metalowa

Pełna informacja asortymentowa i techniczna ościeżnic na stronie 127-139.

SKRZYDŁA SEMPRE Gravi (wersje + ceny)

W01

990 / 1217,70

W02

990 / 1217,70

W03

990 / 1217,70

W04

990 / 1217,70

W05

990 / 1217,70

W06

990 / 1217,70**UWAGA:****cena drzwi jednoskrzydłowych:** cena skrzydła + cena ościeżnicy stałej lub regulowanej do drzwi przylgowych/bezprzylgowych jednoskrzydłowych**cena drzwi dwuskrzydłowych:** 2 x cena skrzydła + cena ościeżnicy stałej lub regulowanej do drzwi przylgowych/bezprzylgowych dwuskrzydłowych**WYPOSAŻENIE DODATKOWE**

dopłaty do ceny wybranego modelu skrzydła

| | |
|---|---------------------------|
| rozmiar „100” | +20% |
| maksymalne fabryczne skrócenie drzwi do 60 mm - drzwi krótsze o 20 mm – skracane od dołu; - drzwi krótsze o 30-60 mm – skracane symetrycznie (górny i dolny element drzwi posiada nietypową wysokość) | +20% |
| trzeci zawias w skrzydle („60”, „70”, „80”) (nie dotyczy DUO) | 15 / 18,45 |
| system przesuwny do zabudowy, naścienny, Premium | patrz str. 118-121 |
| dodatkowe akcesoria: osłonki na zawiasy, opcje wentylacji | patrz str. 143-147 |
| klamki | patrz str. 156-159 |
| wersja bezprzylgowa Duo | patrz str. 6-7 |

SZKLENIE

biały mat

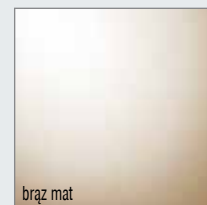

brąz mat



struktura powierzchni SEMPRE GRAVI

KOLORYSTYKA**FORNIROWANE**

Drzwi fornirowane POL-SKONE pokryte są ekologicznym lakierem UV. Ma on zdecydowanie większą odporność na zarysowania i działanie światła od lakierów standardowych kładzionych nawet kilkuwarstwowo.

kolekcja III

**334**

dąb europejski

RETRO - fornir dąb

**340**

heban

**404**

ciemny orzech

**405**

jasny orzech

SEMPRE Verse



DUO

KONSTRUKCJA SKRZYDŁA

- system przylgowy lub system bezprzylgowy DUO
- ramiak z klejonki drewnianej, obłożony dwiema gładkimi płytami HDF pokryte powierzchnią fornirowaną lub pokryty powierzchnią LAMISTONE CPL, SILKSTONE

SZKLENIE

- wymiennie szkło hartowane Decormat biały, Decormat brąz, grafit satyna (wzory W01-W04, patrz tabelka szklenia)
- wymiennie szkło hartowane: biały, brąz (wzór W08), biały (wzór W07)
- wymiennie szkło hartowane: biały mat, brąz mat, grafit satyna (wzór W05)
- wymiennie szkło hartowane szyba biała (W01-W04)

WYPOSAŻENIE STANDARDOWE

SYSTEM PRZYLGOWY

- zamek jednopunktowy, wpuszczany rozstaw 72 mm, na klucz (WK), na wkładkę (WB), lub do blokady łazienkowej (WC)
- zawiasy: drzwi w kolorystyce RETRO/ LIMBA/ kolekcja IV (komplet: skrzydło z ościeżnicą drewnianą lub DIN) - czopowe wkręcane regulowane; drzwi fornirowane kolekcja I, II, III, LAMISTONE CPL, SILKSTONE (komplet: skrzydło z ościeżnicą drewnianą lub DIN) - czopowe wkręcane; skrzydła (do standardowych ościeżnic metalowych)- czopowe wkręcane („70”, „80” - 2 szt., „90” - 3 szt.)
- zawiasy: czopowe wkręcane („70”, „80” - 2 szt., „90” - 3 szt.)

SYSTEM BEZPRZYLGOWY

- zamek magnetyczny, wpuszczany (kolor chrom - satyna), na klucz (WK), do blokady łazienkowej (WC) - rozstaw 90 mm; na wkładkę (WB) - rozstaw 85 mm
- zawiasy bezprzylgowe kryte (system bezprzylgowy DUO) („70”, „80” - 2 szt., „90” - 3 szt.)

WYMIARY SKRZYDEŁ

- jednoskrzydłowe: „70”; „80”; „90” - opcja za dopłatą: „100”
- dwuskrzydłowe: „70”+„70”; „70”+„80”; „70”+„90”; „80”+„80”; „80”+„90”; „90”+„90”

OŚCIEŻNICE



Pełna informacja asortymentowa i techniczna ościeżnic na stronie 127-139.

TABELA SZKLENIA SEMPRE Verse

| WZÓR / RODZAJ SZKŁA | wzór W01,W02,W03,W04 - grubość 4mm hartowane | | | wzór W05 - grubość 6mm hartowane | | |
|--|---|------------------|------------------|-------------------------------------|----------|------------------|
| | decormat biały | decormat brąz | grafit satyna | biały mat | brąz mat | grafit satyna |
| 240, 241, 242, 258, 260, 276, 284, 288, 294, 296, 311, 312, 323, 334, 370, 371, 373, 374, 375, 380, 381, 382, 383, 611 | X | | | X | | |
| 263, 265, 279, 292, 295, 297, 351, 352, 372, 404, 405, 421, 422, 424, 621 | | X | | | X | |
| 293, 350 | | | X | | | X |

Uwaga! Szkło DECORMAT biały i DECORMAT brąz wizualnie różni się od szkła biały mat i brąz mat.

SKRZYDŁA SEMPRE Verse (wersje + ceny)



| | | | | | |
|-----------------------------|--------------|---------------|---------------|---------------|---------------|
| | W03P | W01 | W02 | W03 | W04 |
| LAMISTONE CPL, SILKSTONE | 690 / 848,70 | 890 / 1094,70 | 890 / 1094,70 | 890 / 1094,70 | 890 / 1094,70 |
| FORNIROWANE | 790 / 971,70 | 990 / 1217,70 | 990 / 1217,70 | 990 / 1217,70 | 990 / 1217,70 |



| | | | |
|-----------------------------|--------------|---------------|---------------|
| | W05 | W07 | W08 |
| LAMISTONE CPL, SILKSTONE | 486 / 597,78 | 686 / 843,78 | 686 / 843,78 |
| FORNIROWANE | 790 / 971,70 | 990 / 1217,70 | 990 / 1217,70 |

UWAGA:

cena drzwi jednoskrzydłowych: cena skrzydła + cena ościeżnicy stałej lub regulowanej do drzwi przylgowych/bezprzylgowych jednoskrzydłowych

cena drzwi dwuskrzydłowych: 2 x cena skrzydła + cena ościeżnicy stałej lub regulowanej do drzwi przylgowych/bezprzylgowych dwuskrzydłowych

WYPOSAŻENIE DODATKOWE

dopłaty do ceny wybranego modelu skrzydła

| | |
|---|--------------------|
| rozmiar „100” | +20% |
| maksymalne fabryczne skrócenie drzwi do 60 mm (nie dotyczy W05-W08) - drzwi krótsze o 20 mm – skracane od dołu; - drzwi krótsze o 30-60 mm – skracane symetrycznie (górny i dolny element drzwi posiada nietypową wysokość) | +20% |
| trzeci zawias w skrzydle („70”, „80”) (nie dotyczy DUO) | 15 / 18,45 |
| podcięcie wentylacyjne (nie dotyczy W07, W08) | 50 / 61,50 |
| system przesuwny do zabudowy, naścienny, Premium | patrz str. 118-121 |
| dodatkowe akcesoria: osłonki na zawiasy, opcje wentylacji | patrz str. 143-147 |
| klamki | patrz str. 156-159 |
| wersja bezprzylgowa Duo | patrz str. 6-7 |
| wzór W05 - W08 możliwość zamówienia skrzydła o nietypowej wysokości 1970 mm | +20% |

SZKLENIE - biały, brąz



| | | |
|--|--|--|
| W01 Decormat biały, Decormat brąz, grafit satyna | W05 biały mat, brąz mat, grafit satyna | W02-W04 Decormat biały, Decormat brąz, grafit satyna |
|--|--|--|



Wersje W08 biały / brąz; W07 biały

patrz zestawienie szklenia - str. 144

Uwaga! Szkło DECORMAT biały i DECORMAT brąz wizualnie różni się od szkła biały mat i brąz mat.

KOLORYSTYKA

LAMISTONE CPL

Powierzchnia z powłoką zabezpieczającą przed wycieraniem i działaniem środków chemicznych. Polecana do budynków użyteczności publicznej i stosowana w warunkach intensywnej eksploatacji stolarki drzwiowej np.: hotele, biura.

| | | | | | | |
|--------------|------------------|-----------------------|--------------|-----------------------|------------------------|---------------------|
| 258 biały | 260 biały dąb | 263 orzech premium | 265 wenge | 240 wiąz bielony V | 241 wiąz piaskowy V | 242 wiąz szary V |
|--------------|------------------|-----------------------|--------------|-----------------------|------------------------|---------------------|

SILKSTONE

Powierzchnia o charakterystyce LAMISTONE CPL z dodatkowym, niepowtarzalnym efektem struktury prawdziwego drewna.

| | | | | |
|-----------------------|---------------------------|-----------------------|----------------------|----------------------|
| 276 dąb polski | 279 orzech brazylijski | 284 dąb syberyjski | 288 klon Royal | 292 kasztan Royal |
| 293 antracyt Royal | 294 jesion Royal | 295 merbau Royal | 296 jesion polski | 297 nugat Royal |

FORNIROWANE

Drzwi fornirowane POL-SKONE pokryte są ekologicznym lakierem UV. Ma on zdecydowanie większą odporność na zarysowania i działanie światła od lakierów standardowych kładzionych nawet kilkuwarstwowo.

| | | | | | | | | | | | |
|--------------------|---------------------|---------------------|-------------------------|----------------------|----------------------|---------------------|------------------|---------------------|------------------|----------------------|---------------------|
| kolekcja I | kolekcja II | kolekcja III | kolekcja IV | kolekcja VI | LIMBA - fornir limba | | | | | | |
| 311 jasny dąb | 312 limba | 323 dąb rustikal | 334 dąb europejski | 350 grafit | 351 marrone | 352 nero | 611 SAHARA A | 621 KONGO A | 421 cappucino | 422 mokka | 424 teak |
| kolekcja VII | RETRO - fornir dąb | | | | | | | | | | |
| 370 dąb bielony | 371 dąb truflowy | 372 dąb kawowy | 380 jesion naturalny | 381 jesion moreno | 382 jesion rubio | 383 jesion negro | 373 dąb biały | 374 dąb piaskowy | 375 dąb szary | 404 ciemny orzech | 405 jasny orzech |

Ze względu na naturalny charakter fornirów istnieje możliwość wystąpienia różnych ich odcieni. Rzeczywiste kolory fornirów mogą się różnić od zamieszczonych w ofercie. Dopuszczalna różnica w odcieniu skrzydeł, ościeżnic i ramek.

PRZEKRÓJ DRZWI



SEMPRE Verse
wersje W03P, W01, W02, W03, W04

SAHARA, KONGO



KONSTRUKCJA SKRZYDŁA

- system przylgowy
- wersja A, B, C: ramiak drewniany obłożony dwiema gładkimi płytami HDF fornirowanymi naturalną okleiną w kolorze SAHARA, KONGO, wypełnienie płytą wiórową otworowaną
- wersja D: ramiak z klejonki sosnowej z frezowaną płyciną MDF, ramiaki oraz płyciny fornirowane

SZKLENIE

- standard: szkło białe mat o grubości 4 mm lub szkło gładkie bezbarwne przezroczyste o grubości 4 mm

WYPOSAŻENIE STANDARDOWE

- zamek jednopunktowy, wpuszczany rozstaw 72 mm, na klucz (WK), na wkładkę (WB), lub do blokady łazienkowej (WC)
- zawiasy: drzwi (komplet: skrzydło z ościeżnicą drewnianą lub DIN) - czopowe wkręcane regulowane; skrzydła (do standardowych futryn metalowych) - czopowe wkręcane („60”, „70”, „80” - 2 szt., „90” - 3 szt.)

WYMIARY SKRZYDEŁ

- jednoskrzydłowe: „60”, „70”, „80”, „90”
- dwuskrzydłowe: „60”+„60”, „60”+„70”, „60”+„80”, „60”+„90”, „70”+„70”, „70”+„80”, „70”+„90”, „80”+„80”, „80”+„90”, „90”+„90”

OŚCIEŻNICE



Pełna informacja asortymentowa i techniczna ościeżnic na stronie 127-139.

WYPEŁNIENIA (wersja A, B, C)



SKRZYDŁA SAHARA, KONGO (wersje + ceny)

SAHARA



KONGO

A
466 / 573,18B
508 / 624,84C
550 / 676,50D S0
803 / 987,69D S1
803 / 987,69D S2
803 / 987,69D S3
803 / 987,69D S4
803 / 987,69**WYPOSAŻENIE DODATKOWE**

dopłaty do ceny wybranego modelu skrzydła

| | |
|--|---------------------------|
| wypełnienie z płyty wiórowej pełnej (wersja A, B, C) | 105 / 129,15 |
| trzeci zawias w skrzydle („60”, „70”, „80”) | 15 / 18,45 |
| ramiak (umożliwiający samodzielne skrócenie do 50 mm) (wersja A, B, C) | 20 / 24,60 |
| ramiak (umożliwiający samodzielne skrócenie do 90 mm) (wersja A, B, C) | 40 / 49,20 |
| zabezpieczenie dolnego ramiaka przed nadmiernym działaniem wilgoci (nie dotyczy skrzydeł z podcięciem wentylacyjnym) | 20 / 24,60 |
| fabryczne skrócenie drzwi do 70 mm (wersja D) | +10% |
| fabryczne skrócenie drzwi do 100 mm (wersja A, B, C) | +10% |
| wzmocnienie pod samozamykacz (wersja A, B, C) | 25 / 30,75 |
| podcięcie wentylacyjne | 50 / 61,50 |
| próg dębowy lakierowany do drzwi jednoskrzydłowych | 50 / 61,50 |
| system przesuwny do zabudowy, naścienny, Premium | patrz str. 118-121 |
| dodatkowe akcesoria: osłonki na zawiasy, szklenie opcjonalne, bulaje (wersja A, B, C), opcje wentylacji | patrz str. 143-147 |
| klamki | patrz str. 156-159 |

UWAGA:

cena drzwi jednoskrzydłowych: cena skrzydła + cena ościeżnicy stałej lub regulowanej do drzwi przylgowych jednoskrzydłowych
cena drzwi dwuskrzydłowych: 2 x cena skrzydła + cena ościeżnicy stałej lub regulowanej do drzwi przylgowych dwuskrzydłowych



DRZWI DŹWIĘKOIZOLACYJNE - str. 110-113
(tylko wersja A, B, C)

KOLORYSTYKA

KOLEKCJA VI



WERSJA A SAHARA 611



WERSJA B SAHARA 612



WERSJA C, D SAHARA 613



WERSJA A KONGO 621



WERSJA B KONGO 622



WERSJA C, D KONGO 623

PRZEKRÓJ DRZWI

WERSJA D

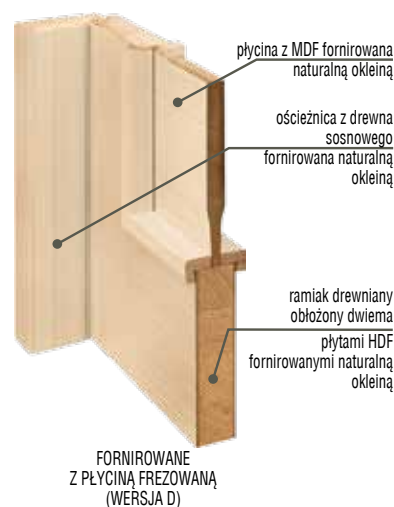

W powyższej kolorystyce dostępny model **ETIUDA Lux** (tylko poziome ustojenie forniru) - patrz str. 22

Ze względu na naturalny charakter fornirów istnieje możliwość wystąpienia różnych ich odcieni. Rzeczywiste kolory fornirów mogą się różnić od zamieszczonych w ofercie.

QUATTRO Soft



KONSTRUKCJA SKRZYDŁA

- system przylgowy
- ramiak z klejonej drewnianej, płycina frezowana - ramiaki oraz płyciny forniowane

SZKLENIE

- standard: szkło białe mat o grubości 4 mm lub szkło gładkie bezbarwne przezroczyste o grubości 4 mm

WYPOSAŻENIE STANDARDOWE

- zamek jednopunktowy, wpuszczany rozstaw 72 mm, na klucz (WK), na wkładkę (WB), lub do blokady łazienkowej (WC)
- zawiasy: drzwi (komplet: skrzydło z ościeżnicą drewnianą lub DIN) - czopowe wkręcane regulowane; skrzydła (do standardowych futryn metalowych) - czopowe wkręcane („60”, „70”, „80” - 2 szt., „90” - 3 szt.)

WYMIARY SKRZYDEŁ

- jednoskrzydłowe: „60”, „70”, „80”, „90” - opcja za dopłatą: „100”, „110”
- dwuskrzydłowe: „60”+„60”, „60”+„70”, „60”+„80”, „60”+„90”, „70”+„70”, „70”+„80”, „70”+„90”, „80”+„80”, „80”+„90”, „90”+„90”

OŚCIEŻNICE



regulowana DIN (ZP)

regulowana POL-SKONE (ZZ)

stała drewniana

regulowana Q-SYSTEM (ZJ)

regulowana lub stała metalowa

Pełna informacja asortymentowa i techniczna ościeżnic na stronie 127-139.

SKRZYDŁA QUATTRO Soft (wersje + ceny)

00



S1

| | | |
|--------------|----------------------|----------------------|
| KOLEKCJA I | 721 / 886,83 | 721 / 886,83 |
| KOLEKCJA II | 721 / 886,83 | 721 / 886,83 |
| KOLEKCJA III | 829 / 1019,67 | 829 / 1019,67 |
| RETRO, LIMBA | 926 / 1138,98 | 926 / 1138,98 |



S2



S3



S4

| | | | |
|--------------|----------------------|----------------------|----------------------|
| KOLEKCJA I | 721 / 886,83 | 721 / 886,83 | 721 / 886,83 |
| KOLEKCJA II | 721 / 886,83 | 721 / 886,83 | 721 / 886,83 |
| KOLEKCJA III | 829 / 1019,67 | 829 / 1019,67 | 829 / 1019,67 |
| RETRO, LIMBA | 926 / 1138,98 | 926 / 1138,98 | 926 / 1138,98 |

WYPOSAŻENIE DODATKOWE

dopłaty do ceny wybranego modelu skrzydła

| | |
|--|---------------------------|
| rozmiar „100” | +20% |
| rozmiar „110” | +40% |
| zawiasy czopowe regulowane, trzeci zawias w skrzydle („60”, „70”, „80”) | 15 / 18,45 |
| zabezpieczenie dolnego ramiaka przed nadmiernym działaniem wilgoci (nie dotyczy skrzydeł z podcięciem wentylacyjnym) | 20 / 24,60 |
| maksymalne fabryczne skrócenie drzwi do 70 mm | +10% |
| podcięcie wentylacyjne | 50 / 61,50 |
| próg dębowy lakierowany do drzwi jednoskrzydłowych | 50 / 61,50 |
| system przesuwny do zabudowy, naścienny, Premium | patrz str. 118-121 |
| dodatkowe akcesoria: osłonki na zawiasy, szklenie opcjonalne, opcje wentylacji | patrz str. 143-147 |
| kłamki | patrz str. 156-159 |

UWAGA:

cena drzwi jednoskrzydłowych: cena skrzydła + cena ościeżnicy stałej lub regulowanej do drzwi przylgowych jednoskrzydłowych

cena drzwi dwuskrzydłowych: 2 x cena skrzydła + cena ościeżnicy stałej lub regulowanej do drzwi przylgowych dwuskrzydłowych

KOLORYSTYKA**FORNIROWANE**

Drzwi fornirowane POL-SKONE pokryte są ekologicznym lakierem UV. Ma on zdecydowanie większą odporność na zarysowania i działanie światła od lakierów standardowych kładzonych nawet kilkuwarstwowo.

kolekcja I



kolekcja II

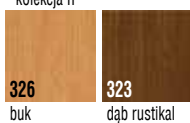

kolekcja III



RETRO - fornir dąb

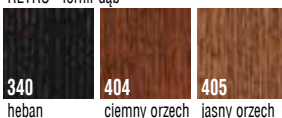

LIMBA - fornir limba

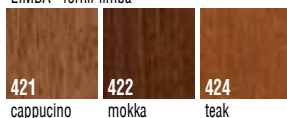

Ze względu na naturalny charakter fornirów istnieje możliwość wystąpienia różnych ich odcieni. Rzeczywiste kolory fornirów mogą się różnić od zamieszczonych w ofercie.

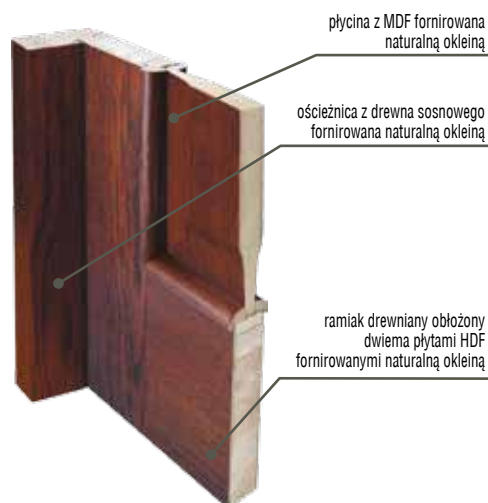
PRZEKRÓJ DRZWI

INTERSOLID, INTERSOLID Soft



KONSTRUKCJA SKRZYDŁA

- system przylgowy
- ramiak z klejonki drewnianej, płycina frezowana - ramiaki oraz płyciny forniowane

SZKLENIE

- standard: szkło białe mat o grubości 4 mm lub szkło gładkie bezbarwne przezroczyste o grubości 4 mm
- szpros drewniane System POL-SKONE

WYPOSAŻENIE STANDARDOWE

- zamek jednopunktowy, wpuszczany rozstaw 72 mm, na klucz (WK), na wkładkę (WB), lub do blokady łazienkowej (WC)
- zawiasy: drzwi (komplet: skrzydło z ościeżnicą drewnianą lub DIN) - czopowe wkręcane regulowane; skrzydła (do standardowych futryn metalowych) - czopowe wkręcane („60”, „70”, „80” - 2 szt., „90” - 3 szt.)

WYMIARY SKRZYDEŁ

- jednoskrzydłowe: „60”; „70”; „80”; „90” - opcja za dopłatą: „100”; „110”
- dwuskrzydłowe: „60”+„60”; „60”+„70”; „60”+„80”; „60”+„90”; „70”+„70”; „70”+„80”; „70”+„90”; „80”+„80”; „80”+„90”; „90”+„90”

OŚCIEŻNICE



Pełna informacja asortymentowa i techniczna ościeżnic na stronie 127-139.



profil ramki INTERSOLID Soft

SKRZYDŁA INTERSOLID, INTERSOLID Soft (wersje + ceny)



| | 01 | 01 S6 | 02 | 02 S6 | 03 | 03 S6 |
|--------------|---------------|---------------|---------------|---------------|---------------|---------------|
| KOLEKCJA I | 678 / 833,94 | 823 / 1012,29 | 678 / 833,94 | 823 / 1012,29 | 678 / 833,94 | 823 / 1012,29 |
| KOLEKCJA II | 745 / 916,35 | 905 / 1113,15 | 745 / 916,35 | 905 / 1113,15 | 745 / 916,35 | 905 / 1113,15 |
| KOLEKCJA III | 779 / 958,17 | 947 / 1164,81 | 779 / 958,17 | 947 / 1164,81 | 779 / 958,17 | 947 / 1164,81 |
| RETRO, LIMBA | 830 / 1020,90 | 994 / 1222,62 | 830 / 1020,90 | 994 / 1222,62 | 830 / 1020,90 | 994 / 1222,62 |



| | 04 | 04 S8 | 05 | 05 S8 | 06 | 06 S8 |
|--------------|---------------|---------------|---------------|---------------|---------------|---------------|
| KOLEKCJA I | 678 / 833,94 | 823 / 1012,29 | 678 / 833,94 | 823 / 1012,29 | 678 / 833,94 | 823 / 1012,29 |
| KOLEKCJA II | 745 / 916,35 | 905 / 1113,15 | 745 / 916,35 | 905 / 1113,15 | 745 / 916,35 | 905 / 1113,15 |
| KOLEKCJA III | 779 / 958,17 | 947 / 1164,81 | 779 / 958,17 | 947 / 1164,81 | 779 / 958,17 | 947 / 1164,81 |
| RETRO, LIMBA | 830 / 1020,90 | 994 / 1222,62 | 830 / 1020,90 | 994 / 1222,62 | 830 / 1020,90 | 994 / 1222,62 |



| | 07 | 07 S10 | 08 | 08 S10 | 09 | 09 S10 |
|--------------|---------------|---------------|---------------|---------------|---------------|---------------|
| KOLEKCJA I | 678 / 833,94 | 823 / 1012,29 | 678 / 833,94 | 823 / 1012,29 | 678 / 833,94 | 823 / 1012,29 |
| KOLEKCJA II | 745 / 916,35 | 905 / 1113,15 | 745 / 916,35 | 905 / 1113,15 | 745 / 916,35 | 905 / 1113,15 |
| KOLEKCJA III | 779 / 958,17 | 947 / 1164,81 | 779 / 958,17 | 947 / 1164,81 | 779 / 958,17 | 947 / 1164,81 |
| RETRO, LIMBA | 830 / 1020,90 | 994 / 1222,62 | 830 / 1020,90 | 994 / 1222,62 | 830 / 1020,90 | 994 / 1222,62 |

WYPOSAŻENIE DODATKOWE

dopłaty do ceny wybranego modelu skrzydła

| | |
|--|--------------------|
| rozmiar „100” | +20% |
| rozmiar „110” | +40% |
| zawiasy czopowe regulowane, trzeci zawias w skrzydle („60”, „70”, „80”) | 15 / 18,45 |
| zabezpieczenie dolnego ramiaka przed nadmiernym działaniem wilgoci (nie dotyczy skrzydeł z podcięciem wentylacyjnym) | 20 / 24,60 |
| maksymalne fabryczne skrócenie drzwi do 70 mm | +10% |
| podcięcie wentylacyjne | 50 / 61,50 |
| próg dębowy lakierowany do drzwi jednoskrzydłowych | 50 / 61,50 |
| system przesuwny do zabudowy, naścienny, Premium | patrz str. 118-121 |
| dodatkowe akcesoria: osłonki na zawiasy, szklenie opcjonalne, bulaje, opcje wentylacji | patrz str. 143-147 |
| klamki | patrz str. 156-159 |

UWAGA:

cena drzwi jednoskrzydłowych: cena skrzydła + cena ościeżnicy stałej lub regulowanej do drzwi przylgowych jednoskrzydłowych

cena drzwi dwuskrzydłowych: 2 x cena skrzydła + cena ościeżnicy stałej lub regulowanej do drzwi przylgowych dwuskrzydłowych

profil ramki INTERSOLID

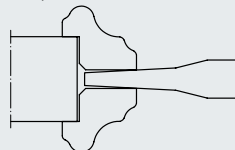

profil ramki INTERSOLID Soft

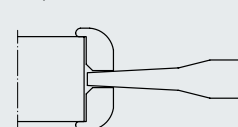

BULAJE (możliwość zastosowania do drzwi pełnych)

Kolorystyka: stal nierdzewna (mat) - szkło lakomat

BULAJ BMD

widok od strony zawiasów
Ø 240, 320, 350, 400 mm

KOLORYSTYKA

FORNIROWANE

Drzwi fornirowane POL-SKONE pokryte są ekologicznym lakierem UV. Ma on zdecydowanie większą odporność na zarysowania i działanie światła od lakierów standardowych kładzionych nawet kilkuwarstwowo.

kolekcja I



kolekcja II

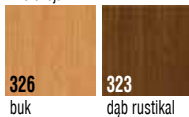

kolekcja III



RETRO - fornir dąb

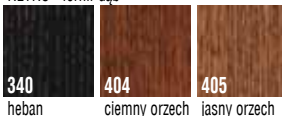

LIMBA - fornir limba

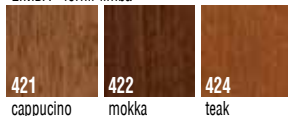

Ze względu na naturalny charakter fornirów istnieje możliwość wystąpienia różnych ich odcieni. Rzeczywiste kolory fornirów mogą się różnić od zamieszczonych w ofercie.

PRZEKROJE DRZWI

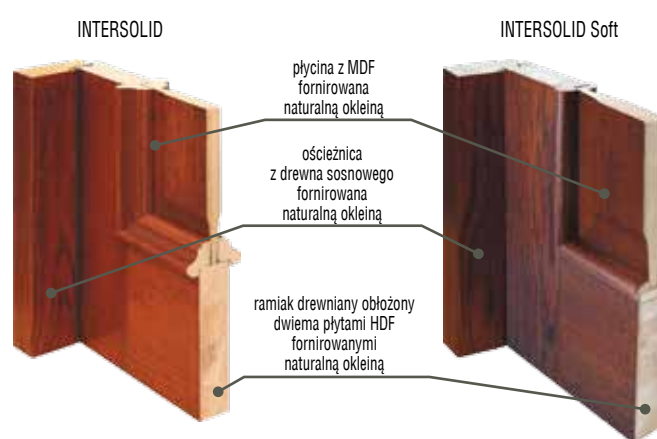

INTERSOLID II



KONSTRUKCJA SKRZYDŁA

- system przylgowy
- ramiak z klejonej drewnianej, płycina frezowana - ramiaki oraz płyciny forniowane

SZKLENIE

- standard: szkło białe mat o grubości 4 mm lub szkło gładkie bezbarwne przezroczyste o grubości 4 mm
- szpros drewniane System POL-SKONE

WYPOSAŻENIE STANDARDOWE

- zamek jednopunktowy, wpuszczany rozstaw 72 mm, na klucz (WK), na wkładkę (WB), lub do blokady łazienkowej (WC)
- zawiasy: drzwi (komplet: skrzydło z ościeżnicą drewnianą lub DIN) - czopowe wkręcane regulowane; skrzydła (do standardowych futryn metalowych) - czopowe wkręcane („60”, „70”, „80” - 2 szt., „90” - 3 szt.)

WYMIARY SKRZYDEŁ

- jednoskrzydłowe: „60”; „70”; „80”; „90” - opcja za dopłatą: „100”; „110”
- dwuskrzydłowe: „60”+„60”; „60”+„70”; „60”+„80”; „60”+„90”; „70”+„70”; „70”+„80”; „70”+„90”; „80”+„80”; „80”+„90”; „90”+„90”

OŚCIEŻNICE



Pełna informacja asortymentowa i techniczna ościeżnic na stronie 127-139.

SKRZYDŁA INTERSOLID II (wersje + ceny)



| | O1 | O1 S6 | O2 | O2 S6 | O3 | O3 S6 |
|--------------|---------------|---------------|---------------|---------------|---------------|---------------|
| KOLEKCJA I | 689 / 847,47 | 838 / 1030,74 | 689 / 847,47 | 838 / 1030,74 | 689 / 847,47 | 838 / 1030,74 |
| KOLEKCJA II | 759 / 933,57 | 923 / 1135,29 | 759 / 933,57 | 923 / 1135,29 | 759 / 933,57 | 923 / 1135,29 |
| KOLEKCJA III | 794 / 976,62 | 964 / 1185,72 | 794 / 976,62 | 964 / 1185,72 | 794 / 976,62 | 964 / 1185,72 |
| RETRO, LIMBA | 830 / 1020,90 | 994 / 1222,62 | 830 / 1020,90 | 994 / 1222,62 | 830 / 1020,90 | 994 / 1222,62 |



| | O4 | O4 S8 | O5 | O5 S8 | O6 | O6 S8 |
|--------------|---------------|---------------|---------------|---------------|---------------|---------------|
| KOLEKCJA I | 689 / 847,47 | 838 / 1030,74 | 689 / 847,47 | 838 / 1030,74 | 689 / 847,47 | 838 / 1030,74 |
| KOLEKCJA II | 759 / 933,57 | 923 / 1135,29 | 759 / 933,57 | 923 / 1135,29 | 759 / 933,57 | 923 / 1135,29 |
| KOLEKCJA III | 794 / 976,62 | 964 / 1185,72 | 794 / 976,62 | 964 / 1185,72 | 794 / 976,62 | 964 / 1185,72 |
| RETRO, LIMBA | 830 / 1020,90 | 994 / 1222,62 | 830 / 1020,90 | 994 / 1222,62 | 830 / 1020,90 | 994 / 1222,62 |



| | O7 | O7 S10 | O8 | O8 S10 | O9 | O9 S10 |
|--------------|---------------|---------------|---------------|---------------|---------------|---------------|
| KOLEKCJA I | 689 / 847,47 | 838 / 1030,74 | 689 / 847,47 | 838 / 1030,74 | 689 / 847,47 | 838 / 1030,74 |
| KOLEKCJA II | 759 / 933,57 | 923 / 1135,29 | 759 / 933,57 | 923 / 1135,29 | 759 / 933,57 | 923 / 1135,29 |
| KOLEKCJA III | 794 / 976,62 | 964 / 1185,72 | 794 / 976,62 | 964 / 1185,72 | 794 / 976,62 | 964 / 1185,72 |
| RETRO, LIMBA | 830 / 1020,90 | 994 / 1222,62 | 830 / 1020,90 | 994 / 1222,62 | 830 / 1020,90 | 994 / 1222,62 |

WYPOSAŻENIE DODATKOWE

dopłaty do ceny wybranego modelu skrzydła

| | |
|--|--------------------|
| rozmiar „100” | +20% |
| rozmiar „110” | +40% |
| zawiasy czopowe regulowane, trzeci zawias w skrzydle („60”, „70”, „80”) | 15 / 18,45 |
| zabezpieczenie dolnego ramiaka przed nadmiernym działaniem wilgoci (nie dotyczy skrzydeł z podcięciem wentylacyjnym) | 20 / 24,60 |
| maksymalne fabryczne skrócenie drzwi do 70 mm | +10% |
| podcięcie wentylacyjne | 50 / 61,50 |
| próg dębowy lakierowany do drzwi jednoskrzydłowych | 50 / 61,50 |
| system przesuwny do zabudowy, naścienny, Premium | patrz str. 118-121 |
| dodatkowe akcesoria: osłonki na zawiasy, szklenie opcjonalne, bulaje (nie dotyczy wersji 10, 11), opcje wentylacji | patrz str. 143-147 |
| klamki | patrz str. 156-159 |

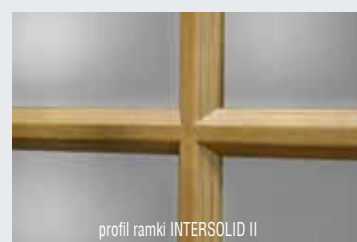

| | 10* | 10 S6* | 11* | 11 S8* |
|--------------|---------------|---------------|---------------|---------------|
| KOLEKCJA I | 689 / 847,47 | 838 / 1030,74 | 689 / 847,47 | 838 / 1030,74 |
| KOLEKCJA II | 759 / 933,57 | 923 / 1135,29 | 759 / 933,57 | 923 / 1135,29 |
| KOLEKCJA III | 794 / 976,62 | 964 / 1185,72 | 794 / 976,62 | 964 / 1185,72 |
| RETRO, LIMBA | 830 / 1020,90 | 994 / 1222,62 | 830 / 1020,90 | 994 / 1222,62 |

* dostępne w szerokości „80” i „90”

UWAGA:

cena drzwi jednoskrzydłowych: cena skrzydła + cena ościeżnicy stałej lub regulowanej do drzwi przylgowych jednoskrzydłowych
cena drzwi dwuskrzydłowych: 2 x cena skrzydła + cena ościeżnicy stałej lub regulowanej do drzwi przylgowych dwuskrzydłowych

BULAJE

(możliwość zastosowania do drzwi pełnych z wyjątkiem wzoru 10, 11)

Kolorystyka: stal nierdzewna (mat) - szkło lakomat
 BULAJ BMD



widok od strony zawiasów
 Ø 240, 320, 350, 400 mm

PRZEKRÓJ DRZWI

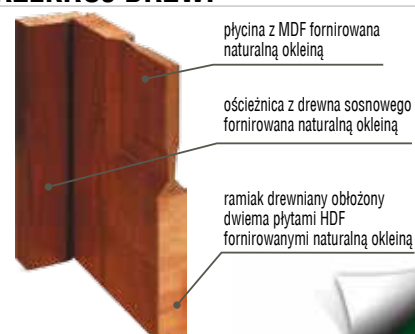

KOLORYSTYKA

FORNIROWANE

Drzwi fornirowane POL-SKONE pokryte są ekologicznym lakierem UV. Ma on zdecydowanie większą odporność na zarysowania i działanie światła od lakierów standardowych kładzionych nawet kilkuwarstwowo.

kolekcja I



kolekcja II



kolekcja III



RETRO - fornir dąb

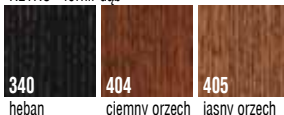

LIMBA - fornir limba

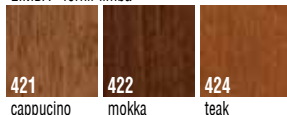

Ze względu na naturalny charakter fornirów istnieje możliwość wystąpienia różnych ich odcieni. Rzeczywiste kolory fornirów mogą się różnić od zamieszczonych w ofercie.



KONSTRUKCJA SKRZYDŁA

- system przylgowy
- ramiak drewniany obłożony dwiema płytami HDF fornirowanymi naturalną okleiną, wypełnienie warstwą stabilizującą o strukturze „plastra miodu”

SZKLENIE

- standard: szkło białe mat o grubości 4 mm lub szkło gładkie bezbarwne przezroczyste o grubości 4 mm

WYPOSAŻENIE STANDARDOWE

- zamek jednopunktowy, wpuszczany rozstaw 72 mm, na klucz (WK), na wkładkę (WB), lub do blokady łazienkowej (WC)
- zawiasy: drzwi RETRO, LIMBA (komplet: skrzydło z ościeżnicą drewnianą lub DIN) – czopowe wkręcane regulowane; drzwi fornirowane kolekcja I, II, III (komplet skrzydło z ościeżnicą drewnianą oraz DIN) – czopowe wkręcane; skrzydła do standardowych futryn metalowych – czopowe wkręcane („60”, „70”, „80” – 2 szt., „90” – 3 szt.)

WYMIARY SKRZYDEŁ

- jednoskrzydłowe: „60”; „70”; „80”; „90”
- dwuskrzydłowe: „60”+„60”; „60”+„70”; „60”+„80”; „60”+„90”; „70”+„70”; „70”+„80”; „70”+„90”; „80”+„80”; „80”+„90”; „90”+„90”

OŚCIEŻNICE



Pełna informacja asortymentowa i techniczna ościeżnic na stronie 127-139.

WYPEŁNIENIA



SKRZYDŁA VITTORIA-W (wersje + ceny)

| | 00 | 01S6* | 01S10* |
|--------------|-----------------------|-----------------------|-----------------------|
| KOLEKCJA I | 795 / 977,85 | 1042 / 1281,66 | 1042 / 1281,66 |
| KOLEKCJA II | 838 / 1030,74 | 1097 / 1349,31 | 1097 / 1349,31 |
| KOLEKCJA III | 964 / 1185,72 | 1262 / 1552,26 | 1262 / 1552,26 |
| RETRO, LIMBA | 1050 / 1291,50 | 1320 / 1623,60 | 1320 / 1623,60 |

*nie dotyczy szerokości „60”

WYPOSAŻENIE DODATKOWE

dopłaty do ceny wybranego modelu skrzydła

| | |
|--|---------------------------|
| wypełnienie z płyty wiórowej otworowanej | 80 / 98,40 |
| wypełnienie z płyty wiórowej pełnej | 105 / 129,15 |
| zawiasy czopowe regulowane, trzeci zawias w skrzydle („60”, „70”, „80”) | 15 / 18,45 |
| ramiak (umożliwiający samodzielne skrócenie skrzydła drzwiowego do 50 mm) | 20 / 24,60 |
| ramiak (umożliwiający samodzielne skrócenie skrzydła drzwiowego do 90 mm) | 40 / 49,20 |
| wzmocnienie pod samozamykacz | 25 / 30,75 |
| zabezpieczenie dolnego ramiaka przed nadmiernym działaniem wilgoci (nie dotyczy skrzydeł z podcięciem wentylacyjnym) | 20 / 24,60 |
| maksymalne fabryczne skrócenie drzwi do 100 mm | +10% |
| podcięcie wentylacyjne | 50 / 61,50 |
| próg dębowy lakierowany do drzwi jednoskrzydłowych | 50 / 61,50 |
| system przesuwny do zabudowy, naścienny | patrz str. 118-120 |
| dodatkowe akcesoria: osłonki na zawiasy, szklenie opcjonalne, opcje wentylacji | patrz str. 143-147 |
| klamki | patrz str. 156-159 |



DRZWI DŹWIĘKOIZOLACYJNE - str. 110-113

UWAGA:

cena drzwi jednoskrzydłowych: cena skrzydła + cena ościeżnicy stałej lub regulowanej do drzwi przylgowych jednoskrzydłowych
cena drzwi dwuskrzydłowych: 2 x cena skrzydła + cena ościeżnicy stałej lub regulowanej do drzwi przylgowych dwuskrzydłowych



profil listwy wystroju VITTORIA-W

profil ramki VITTORIA-W

KOLORYSTYKA**FORNIROWANE**

Drzwi fornirowane POL-SKONE pokryte są ekologicznym lakierem UV. Ma on zdecydowanie większą odporność na zarysowania i działanie światła od lakierów standardowych kładzionych nawet kilkuwarstwowo.

kolekcja I

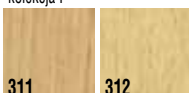

311 jasny dąb 312 limba

kolekcja II



326 buk 323 dąb rustikal

kolekcja III

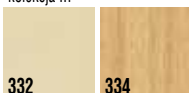

332 klon 334 dąb europejski

RETRO - fornir dąb

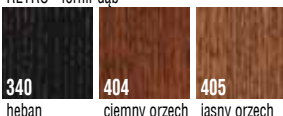

340 heban 404 ciemny orzech 405 jasny orzech

LIMBA - fornir limba

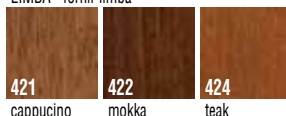

421 cappuccino 422 mokka 424 teak

Ze względu na naturalny charakter fornirów istnieje możliwość wystąpienia różnych ich odcieni. Rzeczywiste kolory fornirów mogą się różnić od zamieszczonych w ofercie.

VENA, GRAND Lux, MILENIUM Lux



KONSTRUKCJA SKRZYDŁA

- system przylgowy
- ramiak drewniany obłożony dwiema płytami HDF fornirowanymi naturalną okleiną, wypełnienie warstwą stabilizującą o strukturze „plastra miodu”

SZKLENIE

- standard: szkło białe mat o grubości 4 mm lub szkło gładkie bezbarwne przezroczyste o grubości 4 mm

WYPOSAŻENIE STANDARDOWE

- zamek jednopunktowy, wpuszczany rozstaw 72 mm, na klucz (WK), na wkładkę (WB), lub do blokady łazienkowej (WC)
- zawiasy: drzwi RETRO, LIMBA (komplet: skrzydło z ościeżnicą drewnianą lub DIN) – czopowe wkręcane regulowane; drzwi fornirowane kolekcja I, II, III (komplet skrzydło z ościeżnicą drewnianą oraz DIN) – czopowe wkręcane; skrzydła do standardowych futryn metalowych – czopowe wkręcane („60”, „70”, „80” – 2 szt., „90” – 3 szt.)

WYMIARY SKRZYDEŁ

- jednoskrzydłowe: „60”; „70”; „80”; „90”
- dwuskrzydłowe: „60”+„60”; „60”+„70”; „60”+„80”; „60”+„90”; „70”+„70”; „70”+„80”; „70”+„90”; „80”+„80”; „80”+„90”; „90”+„90”

OŚCIEŻNICE



Pełna informacja asortymentowa i techniczna ościeżnic na stronie 127-139.

WYPEŁNIENIA



SKRZYDŁA VENA (wersje + ceny)

| | 00 | 01SM | 01SD | 01S6 | 01S10 |
|--------------|--------------|---------------|---------------|---------------|---------------|
| KOLEKCJA I | 519 / 638,37 | 615 / 756,45 | 650 / 799,50 | 650 / 799,50 | 650 / 799,50 |
| KOLEKCJA II | 546 / 671,58 | 647 / 795,81 | 685 / 842,55 | 685 / 842,55 | 685 / 842,55 |
| KOLEKCJA III | 627 / 771,21 | 743 / 913,89 | 786 / 966,78 | 786 / 966,78 | 786 / 966,78 |
| RETRO, LIMBA | 752 / 924,96 | 859 / 1056,57 | 902 / 1109,46 | 902 / 1109,46 | 902 / 1109,46 |

SKRZYDŁA GRAND Lux (wersje + ceny)

| | 00 | 02SM | 02SD | 02S6 | 02S10 |
|--------------|--------------|---------------|---------------|---------------|---------------|
| KOLEKCJA I | 534 / 656,82 | 634 / 779,82 | 671 / 825,33 | 671 / 825,33 | 671 / 825,33 |
| KOLEKCJA II | 563 / 692,49 | 667 / 820,41 | 706 / 868,38 | 706 / 868,38 | 706 / 868,38 |
| KOLEKCJA III | 647 / 795,81 | 765 / 940,95 | 811 / 997,53 | 811 / 997,53 | 811 / 997,53 |
| RETRO, LIMBA | 752 / 924,96 | 821 / 1009,83 | 903 / 1110,69 | 903 / 1110,69 | 903 / 1110,69 |

SKRZYDŁA MILENIUM Lux (wersje + ceny)

| | 00 |
|--------------|--------------|
| KOLEKCJA I | 534 / 656,82 |
| KOLEKCJA II | 563 / 692,49 |
| KOLEKCJA III | 647 / 795,81 |
| RETRO, LIMBA | 752 / 924,96 |

KOLORYSTYKA**FORNIROWANE**

Drzwi fornirowane POL-SKONE pokryte są ekologicznym lakierem UV. Ma on zdecydowanie większą odporność na zarysowania i działanie światła od lakierów standardowych kładzionych nawet kilkuwarstwowo.

| kolekcja I | kolekcja II | kolekcja III |
|-------------------------|---------------------------|--------------------|
| 311 jasny dąb | 326 buk | 332 klon |
| 312 limba | 323 dąb rustikal | 334 dąb europejski |
| RETRO - fornirowany dąb | LIMBA - fornirowany limba | |
| 340 heban | 421 cappuccino | 422 mokka |
| 404 ciemny orzech | 424 teak | |
| 405 jasny orzech | | |

Ze względu na naturalny charakter fornirowania istnieje możliwość wystąpienia różnych ich odcieni. Rzeczywiste kolory fornirowania mogą się różnić od zamieszczonych w ofercie.

WYPOSAŻENIE DODATKOWE

dopłaty do ceny wybranego modelu skrzydła

| | |
|--|--------------------|
| wypełnienie z płyty wiórowej otworowanej | 80 / 98,40 |
| wypełnienie z płyty wiórowej pełnej | 105 / 129,15 |
| zawiasy czopowe regulowane, trzeci zawias w skrzydle („60”, „70”, „80”) | 15 / 18,45 |
| ramiak (umożliwiający samodzielne skrócenie skrzydła drzwiowego do 50 mm) | 20 / 24,60 |
| ramiak (umożliwiający samodzielne skrócenie skrzydła drzwiowego do 90 mm) | 40 / 49,20 |
| wzmocnienie pod samozamykacz | 25 / 30,75 |
| zabezpieczenie dolnego ramiaka przed nadmiernym działaniem wilgoci (nie dotyczy skrzydeł z podcięciem wentylacyjnym) | 20 / 24,60 |
| maksymalne fabryczne skrócenie drzwi do 100 mm | +10% |
| podcięcie wentylacyjne | 50 / 61,50 |
| próg dębowy lakierowany do drzwi jednoskrzydłowych | 50 / 61,50 |
| system przesuwny do zabudowy, naścienny | patrz str. 118-120 |
| dodatkowe akcesoria: osłonki na zawiasy, szklenie opcjonalne, opcje wentylacji, bulaję | patrz str. 143-147 |
| klamki | patrz str. 156-159 |



DRZWI DŹWIĘKOIZOLACYJNE - str. 110-113



UWAGA:
cena drzwi jednoskrzydłowych: cena skrzydła + cena ościeżnicy stałej lub regulowanej do drzwi przylgowych jednoskrzydłowych
cena drzwi dwuskrzydłowych: 2 x cena skrzydła + cena ościeżnicy stałej lub regulowanej do drzwi przylgowych dwuskrzydłowych

ARGENT



KONSTRUKCJA SKRZYDŁA

- system przylgowy
- ramiak drewniany obłożony dwiema gładkimi płytami HDF forniowanymi naturalną okleiną w kolorze SAHARA, KONGO, wypełnienie płytą wiórową otworowaną
- dekoracyjne listwy aluminiowe

WYPOSAŻENIE STANDARDOWE

- zamek jednopunktowy, wpuszczany rozstaw 72 mm, na klucz (WK), na wkładkę (WB), lub do blokady łazienkowej (WC)
- zawiasy: drzwi (komplet: skrzydło z ościeżnicą drewnianą lub DIN) - czopowe wkręcane regulowane; skrzydła (do standardowych futryn metalowych) - czopowe wkręcane („60”, „70”, „80” - 2 szt., „90” - 3 szt.)

WYMIARY SKRZYDEŁ

- jednoskrzydłowe: „60”; „70”; „80”; „90”
- dwuskrzydłowe: „60”+„60”; „60”+„70”; „60”+„80”; „60”+„90”; „70”+„70”; „70”+„80”; „70”+„90”; „80”+„80”; „80”+„90”; „90”+„90”

OŚCIEŻNICE



Pełna informacja asortymentowa i techniczna ościeżnic na stronie 127-139.

WYPEŁNIENIA



SKRZYDŁA ARGENT (wersje + ceny)



W01

779 / 958,17



W02

779 / 958,17



W03

779 / 958,17



W07

779 / 958,17

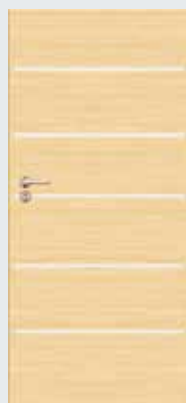

W08

779 / 958,17



W09

779 / 958,17

WYPOSAŻENIE DODATKOWE

dopłaty do ceny wybranego modelu skrzydła

| | |
|--|---------------------------|
| wypełnienie z płyty wiórowej pełnej | 105 / 129,15 |
| trzeci zawias w skrzydle („60”, „70”, „80”) | 15 / 18,45 |
| ramiak (umożliwiający samodzielne skrócenie skrzydła drzwiowego do 50 mm) | 20 / 24,60 |
| ramiak (umożliwiający samodzielne skrócenie skrzydła drzwiowego do 90 mm) | 40 / 49,20 |
| zabezpieczenie dolnego ramiaka przed nadmiernym działaniem wilgoci (nie dotyczy skrzydeł z podcięciem wentylacyjnym) | 20 / 24,60 |
| maksymalne fabryczne skrócenie drzwi do 100 mm (skręcanie realizowane jest od dolnej krawędzi skrzydła) | +10% |
| wzmocnienie pod samozamykacz | 25 / 30,75 |
| podcięcie wentylacyjne | 50 / 61,50 |
| próg dębowy lakierowany do drzwi jednoskrzydłowych | 50 / 61,50 |
| system przesuwny do zabudowy, naścienny, Premium | patrz str. 118-121 |
| dodatkowe akcesoria: osłonki na zawiasy, opcje wentylacji | patrz str. 143-147 |
| klamki | patrz str. 156-159 |



DRZWI DŹWIĘKOIZOLACYJNE - str. 110-113

UWAGA:

cena drzwi jednoskrzydłowych: cena skrzydła + cena ościeżnicy stałej lub regulowanej do drzwi przylgowych jednoskrzydłowych
cena drzwi dwuskrzydłowych: 2 x cena skrzydła + cena ościeżnicy stałej lub regulowanej do drzwi przylgowych dwuskrzydłowych

KOLORYSTYKA

KOLEKCJA VI



622



612



623



613

OKLEINA W KOLORYSTYCE KONGO

OKLEINA W KOLORYSTYCE SAHARA

W powyższej kolorystyce dostępny model ETIUDA Lux (tylko poziome ustojenie forniru) - patrz str. 22

NOBLE I



KONSTRUKCJA SKRZYDŁA

- system bezprzylgowy DUO
- ramiak z klejonki drewnianej forniowany naturalną okleiną dębową, panel ryflowany, dekoracyjny łącznik aluminiowy

SZKLENIE

- standard: szkło białe mat o grubości 4 mm w kolorystyce: dąb europejski
- standard: szkło brąz mat o grubości 4 mm w kolorystyce: heban, jasny orzech, ciemny orzech
- ze względu na bezpieczeństwo użytkownika producent zaleca stosowanie szkła hartowanego w wersji W04

WYPOSAŻENIE STANDARDOWE

- zamek magnetyczny, wpuszczany (kolor chrom - satyna), na klucz (WK), do blokady łazienkowej (WC) - rozstaw 90 mm; na wkładkę (WB) - rozstaw 85 mm
- zawiasy bezprzylgowe kryte („60” - „70”, „80” - 2 szt., „90” - 3 szt.)

WYMIARY SKRZYDEŁ

- jednoskrzydłowe: „60”, „70”, „80”, „90”
- dwuskrzydłowe: „60”+„60”, „60”+„70”, „60”+„80”, „60”+„90”, „70”+„70”, „70”+„80”, „70”+„90”, „80”+„80”, „80”+„90”, „90”+„90”

OŚCIEŻNICE



stała Duo

regulowana Duo (DI)

regulowana DIN Duo (ZD)

Pełna informacja asortymentowa i techniczna ościeżnic na stronie 127-139.



zawias regulowany kryty

SKRZYDŁA NOBLE I (wersje + ceny)W01
990 / 1217,70W02
990 / 1217,70W03
990 / 1217,70W04
990 / 1217,70**WYPOSAŻENIE DODATKOWE**

dopłaty do ceny wybranego modelu skrzydła

| | |
|---|---------------------------|
| fabryczne skrócenie drzwi i ościeżnicy do 60 mm | +20% |
| podcięcie wentylacyjne | 50 / 61,50 |
| szkło hartowane (cena 1 szyby): | |
| biały mat, brąz mat | 150 / 184,50 |
| system przesuwany do zabudowy, naścienny, Premium | patrz str. 118-121 |
| dodatkowe akcesoria: opcje wentylacji | patrz str. 143-147 |
| klamki | patrz str. 156-159 |
| wersja bezprzylgowa DUO | patrz str. 6-7 |

UWAGA:

cena drzwi jednoskrzydłowych: cena skrzydła + cena ościeżnicy bezprzylgowej DUO do drzwi jednoskrzydłowych;
cena drzwi dwuskrzydłowych: 2 x cena skrzydła + cena ościeżnicy bezprzylgowej DUO do drzwi dwuskrzydłowych

**KOLORYSTYKA****FORNIROWANE**

Drzwi fornirowane POL-SKONE pokryte są ekologicznym lakierem UV. Ma on zdecydowanie większą odporność na zarysowania i działanie światła od lakierów standardowych kładzionych nawet kilkuwarstwowo.

kolekcja III



334

dąb europejski

RETRO - fornir dąb

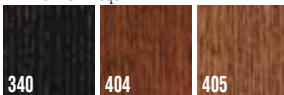

340

heban

404

ciemny orzech

405

jasny orzech



NOBLE II



KONSTRUKCJA SKRZYDŁA

- system bezprzylgowy DUO
- ramiak z klejonejki drewnianej forniowany naturalną okleiną dębową, panel ryflowany

SZKLENIE

- standard: szkło białe mat o grubości 4 mm w kolorystyce: dąb europejski
- standard: szkło brąz mat o grubości 4 mm w kolorystyce: heban, jasny orzech, ciemny orzech

WYPOSAŻENIE STANDARDOWE

- zamek magnetyczny, wpuszczany (kolor chrom - satyna), na klucz (WK), do blokady łazienkowej (WC) - rozstaw 90 mm; na wkładkę (WB) - rozstaw 85 mm
- zawiasy bezprzylgowe kryte („60” - „70” - „80” - 2 szt., „90” - 3 szt.)

WYMIARY SKRZYDEŁ

- jednoskrzydłowe: „60” - „70” - „80” - „90”
- dwuskrzydłowe: „60”+„60” - „60”+„70” - „60”+„80” - „60”+„90” - „70”+„70” - „70”+„80” - „70”+„90” - „80”+„80” - „80”+„90” - „90”+„90”

OŚCIEŻNICE



Pełna informacja asortymentowa i techniczna ościeżnic na stronie 127-139.



zawias regulowany kryty

SKRZYDŁA NOBLE II (wersje + ceny)



WYPOSAŻENIE DODATKOWE

dopłaty do ceny wybranego modelu skrzydła

| | |
|---|--------------------|
| fabryczne skrócenie drzwi i ościeżnicy do 60 mm | +20% |
| podcięcie wentylacyjne | 50 / 61,50 |
| szkło hartowane (cena 1 szyby): | |
| biały mat, brąz mat (dopłata do ceny skrzydła) (dotyczy wersji W04, W09) | 200 / 246,00 |
| biały mat, brąz mat (dopłata za 1 szybę) – dotyczy pozostałych wersji szklonych | 50 / 61,50 |
| system przesuwny do zabudowy, naścienny, Premium | patrz str. 118-121 |
| dotatkowe akcesoria: opcje wentylacji | patrz str. 143-147 |
| klamki | patrz str. 156-159 |
| wersja bezprzylgowa DUO | patrz str. 6-7 |

UWAGA:

cena drzwi jednoskrzydłowych: cena skrzydła + cena ościeżnicy bezprzylgowej DUO do drzwi jednoskrzydłowych;
cena drzwi dwuskrzydłowych: 2 x cena skrzydła + cena ościeżnicy bezprzylgowej DUO do drzwi dwuskrzydłowych



KOLORYSTYKA

FORNIROWANE

Drzwi fornirowane POL-SKONE pokryte są ekologicznym lakierem UV. Ma on zdecydowanie większą odporność na zarysowania i działanie światła od lakierów standardowych kładzionych nawet kilkuwarstwowo.

kolekcja III



334

dąb europejski

RETRO - fornir dąb

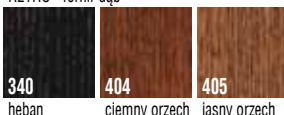

340

heban

404

ciemny orzech

405

jasny orzech



KONSTRUKCJA SKRZYDŁA

- system bezprzylgowy DUO
- ramiak z klejonki drewnianej, obłożony dwiema gładkimi płytami HDF fornirowanymi naturalną okleiną lub pokryte powierzchnią LAMISTONE CPL

SZKLENIE

PASSO

- wersja W02, W03, W04, W05: szkło biały mat o grubości 4 mm w kolorystyce: biały, limba, klon, dąb europejski, biały dąb; szkło brąz mat o grubości 4 mm w kolorystyce: heban, jasny orzech, ciemny orzech, cappuccino, mokka, teak, orzech premium, wenge
- wersja W06, W07: szkło hartowane szyba biała o grubości 4 mm w kolorystyce: biały, limba, klon, dąb europejski, biały dąb; szkło hartowane brąz Decormat o grubości 4 mm w kolorystyce: heban, jasny orzech, ciemny orzech, cappuccino, mokka, teak, orzech premium, wenge

PASSO Alto

- wersja W02, W03, W04, W05, W06: szkło biały mat o grubości 4 mm w kolorystyce: biały, limba, klon, dąb europejski, biały dąb; szkło brąz mat o grubości 4 mm w kolorystyce: heban, jasny orzech, ciemny orzech, cappuccino, mokka, teak, orzech premium, wenge
- wersja W07, W08, W09: szkło hartowane szyba biała o grubości 4 mm w kolorystyce: biały, limba, klon, dąb europejski, biały dąb; szkło hartowane brąz Decormat o grubości 4 mm w kolorystyce: heban, jasny orzech, ciemny orzech, cappuccino, mokka, teak, orzech premium, wenge

WYPOSAŻENIE STANDARDOWE

- zamek magnetyczny, wpuszczany (kolor chrom - satyna), na klucz (WK), do blokady łazienkowej (WC) - rozstaw 90 mm; na wkładkę (WB) - rozstaw 85 mm
- zawiasy bezprzylgowe kryte („70” - 2 szt., „80” - 2 szt., „90” - 3 szt.)

WYMIARY SKRZYDEŁ

- jednoskrzydłowe: „70”, „80”, „90”
- dwuskrzydłowe: „70”+„70”, „70”+„80”, „70”+„90”, „80”+„80”, „80”+„90”, „90”+„90”

OŚCIEŻNICE



Pełna informacja asortymentowa i techniczna ościeżnic na stronie 127-139.



zawias regulowany kryty

SKRZYDŁA PASSO (wersje + ceny)

W01 W02 W03

LAMISTONE CPL 890 / 1094,70 890 / 1094,70 890 / 1094,70

FORNIROWANE 990 / 1217,70 990 / 1217,70 990 / 1217,70



W04 W05 W06 W07

LAMISTONE CPL 890 / 1094,70 890 / 1094,70 890 / 1094,70 890 / 1094,70

FORNIROWANE 990 / 1217,70 990 / 1217,70 990 / 1217,70 990 / 1217,70

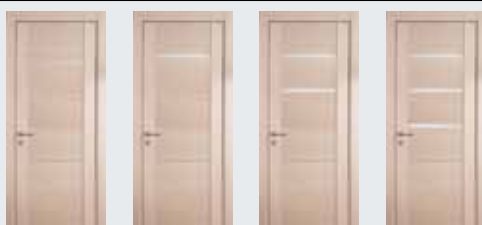
SKRZYDŁA PASSO Alto (wersje + ceny) WYŻSZE W STANDARDZIE O 20 CM

W01 W02 W03 W04

LAMISTONE CPL 1190 / 1463,70 1190 / 1463,70 1190 / 1463,70 1190 / 1463,70

FORNIROWANE 1290 / 1586,70 1290 / 1586,70 1290 / 1586,70 1290 / 1586,70

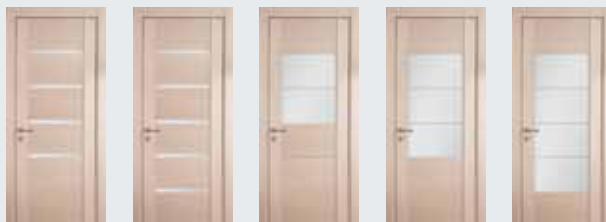

W05 W06 W07 W08 W09

LAMISTONE CPL 1190 / 1463,70 1190 / 1463,70 1190 / 1463,70 1190 / 1463,70 1190 / 1463,70

FORNIROWANE 1290 / 1586,70 1290 / 1586,70 1290 / 1586,70 1290 / 1586,70 1290 / 1586,70

KOLORYSTYKA**LAMISTONE* CPL**

Powierzchnia z powłoką zabezpieczającą przed wycieraniem i działaniem środków chemicznych. Polecana do budynków użyteczności publicznej i stosowana w warunkach intensywnej eksploatacji stolarki drzwiowej np.: hotele, biura.

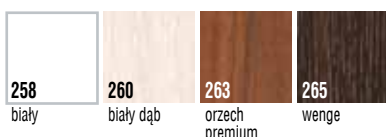

RETRO - fornir dąb

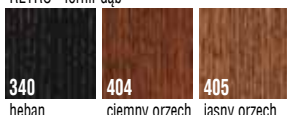
**FORNIROWANE****

Drzwi fornirowane POL-SKONE pokryte są ekologicznym lakierem UV. Ma on zdecydowanie większą odporność na zarysowania i działanie światła od lakierów standardowych kładzionych nawet kilkuwarstwowo.

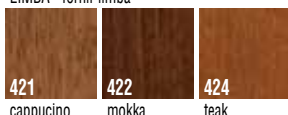

LIMBA - fornir limba

**WYPOSAŻENIE DODATKOWE**

dopłaty do ceny wybranego modelu skrzydła

fabryczne skrócenie drzwi i ościeżnicy do 60 mm
 - drzwi krótsze o 20 mm – skracane od dołu;
 - drzwi krótsze o 30-60 mm – skracane symetrycznie (górny i dolny element drzwi posiada nietypową wysokość) **+20%**

podcięcie wentylacyjne **50 / 61,50**system przesuwny do zabudowy, naścienny, Premium **patrz str. 118-121**dodatkowe akcesoria: opcje wentylacji **patrz str. 143-147**klamki na szyldzie dzielonym **patrz str. 156-159**wersja bezprzylgowa Duo **patrz str. 6-7**

zamek magnetyczny

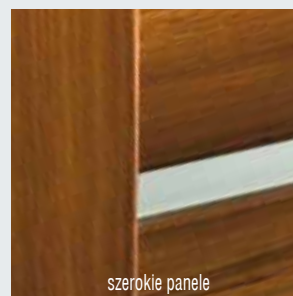

szerokie panele

UWAGA:

cena drzwi jednoskrzydłowych: cena skrzydła + cena ościeżnicy bezprzylgowej DUO do drzwi jednoskrzydłowych

cena drzwi dwuskrzydłowych: 2 x cena skrzydła + cena ościeżnicy bezprzylgowej DUO do drzwi dwuskrzydłowych

Uwaga! Szkło DECORMAT biały i DECORMAT brąz wizualnie różni się od szkła białego mat i brązowego mat.



*Dopuszczalna różnica w odcieniu skrzydeł, ościeżnic i ramek. **Ze względu na naturalny charakter fornirów istnieje możliwość wystąpienia różnych ich odcieni. Rzeczywiste kolory fornirów mogą się różnić od zamieszczonych w ofercie.

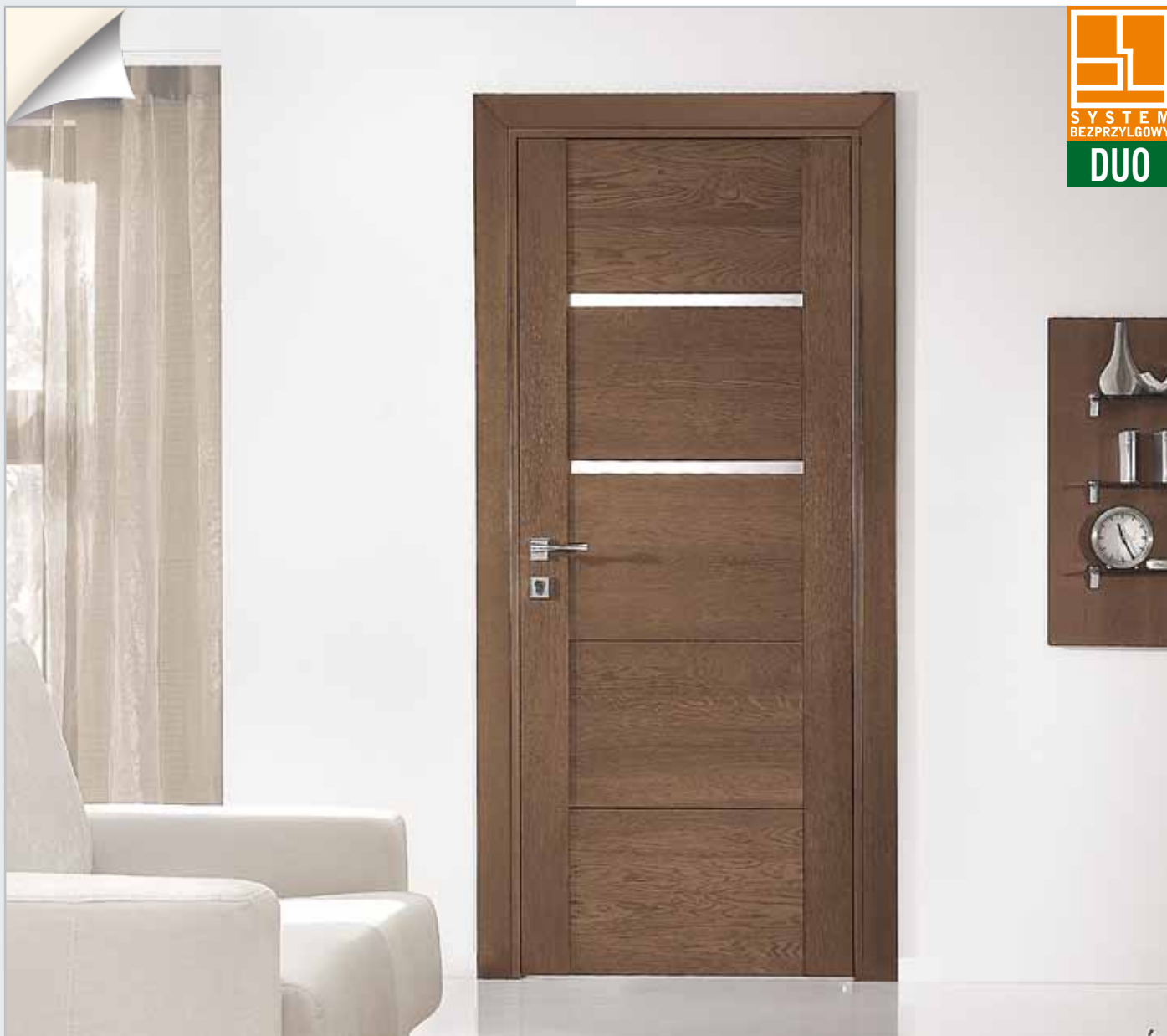
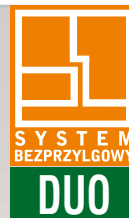

KONSTRUKCJA SKRZYDŁA

- system bezprzylgowy DUO
- ramiak z klejonki drewnianej fornirowany naturalną okleiną dębową, panel z głęboką strukturą drewna

SZKLENIE

- standard: szkło białe mat o grubości 4 mm w kolorystyce: dąb naturalny; szkło brąz mat o grubości 4 mm w kolorystyce: orzech średni, orzech czarny

WYPOSAŻENIE STANDARDOWE

- zamek magnetyczny, wpuszczany (kolor chrom - satyna), na klucz (WK), do blokady łazienkowej (WC) - rozstaw 90 mm; na wkładkę (WB) - rozstaw 85 mm
- zawiasy bezprzylgowe kryte („60” - 2 szt., „70” - 2 szt., „80” - 2 szt., „90” - 3 szt.)

WYMIARY SKRZYDEŁ

- jednoskrzydłowe: „60”, „70”, „80”, „90”
- dwuskrzydłowe: „60”+„60”, „60”+„70”, „60”+„80”, „60”+„90”, „70”+„70”, „70”+„80”, „70”+„90”, „80”+„80”, „80”+„90”, „90”+„90”

OŚCIEŻNICE



Pełna informacja asortymentowa i techniczna ościeżnic na stronie 127-139.



zawias regulowany kryty

SKRZYDŁA CALYPSO (wersje + ceny)

W01

990 / 1217,70

W02

990 / 1217,70

W03

990 / 1217,70

W04

990 / 1217,70

W05

990 / 1217,70**UWAGA:**

cena drzwi jednoskrzydłowych: cena skrzydła + cena ościeżnicy bezprzylgowej DUO do drzwi jednoskrzydłowych
cena drzwi dwuskrzydłowych: 2 x cena skrzydła + cena ościeżnicy bezprzylgowej DUO do drzwi dwuskrzydłowych

WYPOSAŻENIE DODATKOWE

dopłaty do ceny wybranego modelu skrzydła

| | |
|--|---------------------------|
| fabryczne skrócenie drzwi i ościeżnicy do 60 mm - drzwi krótsze o 20 mm – skracane od dołu; - drzwi krótsze o 30-60 mm – skracane symetrycznie (górny i dolny element drzwi posiada nietypową wysokość) | +20% |
| podcięcie wentylacyjne | 50 / 61,50 |
| system przesuwny do zabudowy, naścienny, Premium | patrz str. 118-121 |
| dodatkowe akcesoria: opcje wentylacji | patrz str. 143-147 |
| kłamki na szyldzie dzielonym | patrz str. 156-159 |
| wersja bezprzylgowa Duo | patrz str. 6-7 |



zamek magnetyczny

KOLORYSTYKA**FORNIROWANE**

Drzwi fornirowane POL-SKONE pokryte są ekologicznym lakierem UV. Ma on zdecydowanie większą odporność na zarysowania i działanie światła od lakierów standardowych kładzionych nawet kilkuwarstwowo.

kolekcja V

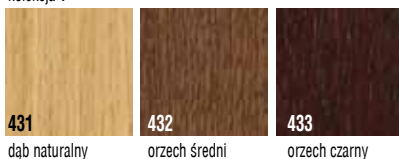

431

dąb naturalny

432

orzech średni

433

orzech czarny

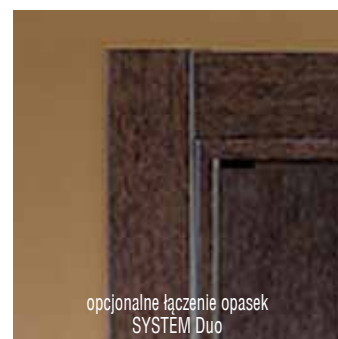
opcjonalne łączenie opasek
SYSTEM Duo

głęboka struktura drewna paneli



KONSTRUKCJA SKRZYDŁA

- system bezprzylgowy DUO
- ramiak z klejlonki drewnianej fornirowany naturalną okleiną dębową, panel z głęboką strukturą drewna

SZKLENIE

- standard: szkło białe mat o grubości 4 mm w kolorystyce: dąb naturalny; szkło brąz mat o grubości 4 mm w kolorystyce: orzech średni, orzech czarny

WYPOSAŻENIE STANDARDOWE

- zamek magnetyczny, wpuszczany (kolor chrom - satyna), na klucz (WK), do blokady łazienkowej (WC) - rozstaw 90 mm; na wkładkę (WB) - rozstaw 85 mm
- zawiasy bezprzylgowe kryte („60” - „70” - 2 szt., „80” - 2 szt., „90” - 3 szt.)

WYMIARY SKRZYDEŁ

- jednoskrzydłowe: „60” - „70” - „80” - „90”
- dwuskrzydłowe: „60”+„60” - „60”+„70” - „60”+„80” - „60”+„90” - „70”+„70” - „70”+„80” - „70”+„90” - „80”+„80” - „80”+„90” - „90”+„90”

OŚCIEŻNICE



Pełna informacja asortymentowa i techniczna ościeżnic na stronie 127-139.



zawias regulowany kryty

SKRZYDŁA SABIA (wersje + ceny)

W01
990 / 1217,70

W02
990 / 1217,70

W03
990 / 1217,70

UWAGA:

cena drzwi jednoskrzydłowych: cena skrzydła + cena ościeżnicy bezprzylgowej DUO do drzwi jednoskrzydłowych

cena drzwi dwuskrzydłowych: 2 x cena skrzydła + cena ościeżnicy bezprzylgowej DUO do drzwi dwuskrzydłowych

WYPOSAŻENIE DODATKOWE

dopłaty do ceny wybranego modelu skrzydła

| | |
|--|---------------------------|
| fabryczne skrócenie drzwi i ościeżnicy do 60 mm - drzwi krótsze o 20 mm – skracane od dołu; - drzwi krótsze o 30-60 mm – skracane symetrycznie (górny i dolny element drzwi posiada nietypową wysokość) | +20% |
| podcięcie wentylacyjne | 50 / 61,50 |
| system przesuwny do zabudowy, naścienny, Premium | patrz str. 118-121 |
| dotatkowe akcesoria: opcje wentylacji | patrz str. 143-147 |
| kłamki na szyldzie dzielonym | patrz str. 156-159 |
| wersja bezprzylgowa Duo | patrz str. 6-7 |

**KOLORYSTYKA****FORNIROWANE**

Drzwi fornirowane POL-SKONE pokryte są ekologicznym lakierem UV. Ma on zdecydowanie większą odporność na zarysowania i działanie światła od lakierów standardowych kładzonych nawet kilkuwarstwowo.

kolekcja V

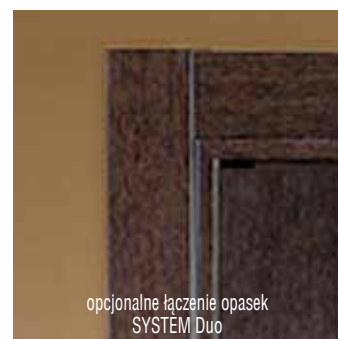
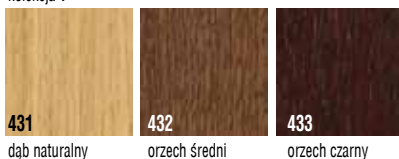

FORM



KONSTRUKCJA SKRZYDŁA

- system przylgowy
- ramiak z klejonejki dębowej, panel formowany naturalną okleiną dębową

SZKLENIE

- standard: szkło bezpieczne matowe o grubości 6 mm, szpros dębowe System POL-SKONE
- bułaj: szkło LAKOMAT o grubości 4 mm

WYPOSAŻENIE STANDARDOWE

- zamek jednopunktowy, wpuszczany rozstaw 72 mm, na klucz (WK), na wkładkę (WB), lub do blokady łazienkowej (WC)
- zawiasy: drzwi (komplet: skrzydło z ościeżnicą drewnianą oraz DIN) - czopowe wkręcane regulowane; skrzydła (do standardowych futryn metalowych) - czopowe wkręcane („60”, „70”, „80” - 2 szt., „90” - 3 szt.)

WYMIARY SKRZYDEŁ

- jednoskrzydłowe: „60”, „70”, „80”, „90”
- dwuskrzydłowe: „60”+„60”, „60”+„70”, „60”+„80”, „60”+„90”, „70”+„70”, „70”+„80”, „70”+„90”, „80”+„80”, „80”+„90”, „90”+„90”

OŚCIEŻNICE



Pełna informacja asortymentowa i techniczna ościeżnic na stronie 127-139.

SKRZYDŁA FORM (wersje + ceny)

FM 00
963 / 1184,49

FM MB
1287 / 1583,01

FM DB
1450 / 1783,50

FM BB
1504 / 1849,92



FM 1D
1243 / 1528,89

FM S3
1330 / 1635,90

FM S4
1330 / 1635,90

W modelach szklonych występuje listwa przyszybowa

UWAGA:

cena drzwi jednoskrzydłowych: cena skrzydła + cena ościeżnicy stałej lub regulowanej do drzwi przylgowych jednoskrzydłowych
cena drzwi dwuskrzydłowych: 2 x cena skrzydła + cena ościeżnicy stałej lub regulowanej do drzwi przylgowych dwuskrzydłowych

WYPOSAŻENIE DODATKOWE

dopłaty do ceny wybranego modelu skrzydła

| | |
|--|---------------------------|
| trzeci zawias w skrzydle („60”, „70”, „80”) | 15 / 18,45 |
| zabezpieczenie dolnego ramiaka przed nadmiernym działaniem wilgoci (nie dotyczy skrzydeł z podcięciem wentylacyjnym) | 20 / 24,60 |
| maksymalne fabryczne skrócenie drzwi do 60 mm | +10% |
| podcięcie wentylacyjne | 50 / 61,50 |
| próg dębowy lakierowany do drzwi jednoskrzydłowych | 50 / 61,50 |
| system przesuwny do zabudowy, naścienny, Premium | patrz str. 118-121 |
| dodatkowe akcesoria: osłonki na zawiasy, szklenie opcjonalne, opcje wentylacji | patrz str. 143-147 |
| kłamki | patrz str. 156-159 |



profil ramki FORM

BULAJE (możliwość zastosowania do drzwi pełnych)

Kolorystyka: stal nierdzewna (mat) - szkło lakomat
BULAJ BMD



| wzór | bulaj |
|-------|----------|
| FM MB | Ø 240 mm |
| FM DB | Ø 320 mm |
| FM BB | Ø 350 mm |

widok od strony zawiasów
Ø 240, 320, 350 mm
Ø 400 mm*

*po konsultacji z Działem Handlowym

KOLORYSTYKA**FORNIROWANE**

Drzwi fornirowane POL-SKONE pokryte są ekologicznym lakierem UV. Ma on zdecydowanie większą odporność na zarysowania i działanie światła od lakierów standardowych kładzionych nawet kilkuwarstwowo.

kolekcja III



334

dąb europejski

RETRO - fornir dąb



340

heban



404

ciemny orzech



405

jasny orzech

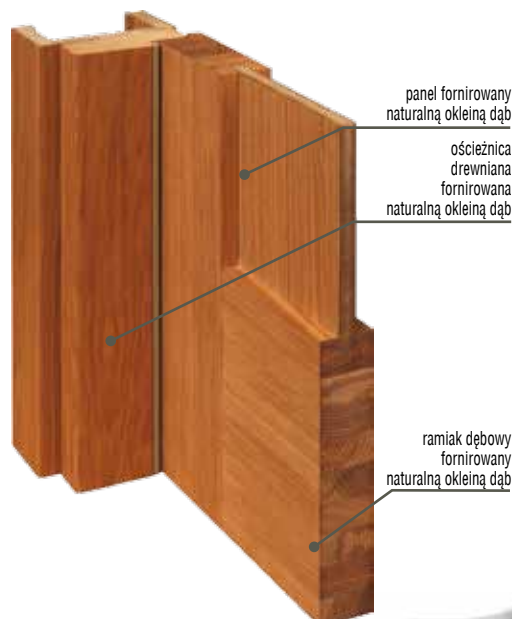
PRZEKRÓJ DRZWI

panel fornirowany naturalną okleiną dąb

ościeżnica drewniana fornirowana naturalną okleiną dąb

ramiak dębowy fornirowany naturalną okleiną dąb

L-PROJEKT



KONSTRUKCJA SKRZYDŁA

- system bezprzylgowy DUO
- ramiak z klejony drewnianej, obłożony dwiema gładkimi płytami HDF, pokryty powierzchnią laminowaną HPL
- wypełnienie: płyta wiórowa otworowana (S0), płyta wiórowa pełna (S1-S6); krawędź skrzydła zabezpieczona obrzeżem aluminiowym (kolor anoda szczotkowana) lub obrzeżem z klejiny naturalnej dąb

SZKLENIE

- standard: szkło białe mat o grubości 4 mm
- ramka aluminiowa

WYPOSAŻENIE STANDARDOWE

SYSTEM BEZPRZYLGOWY DUO

- zamek magnetyczny, wpuszczany (kolor chrom - satyna), na klucz (WK), do blokady łazienkowej (WC) - rozstaw 90 mm; na wkładkę (WB) - rozstaw 85 mm
- zawiasy bezprzylgowe kryte („80” - 2 szt., „90” - 3 szt.)

WYMIARY SKRZYDEŁ

- jednoskrzydłowe: „80”, „90”
- dwuskrzydłowe (krawędzie skrzydeł wykończone naturalną okleiną dębową, połączenie skrzydeł na przefelc): „80”+„40”, „80”+„80”, „80”+„90”, „90”+„40”, „90”+„90”
- opcja: pełna dostawka „40” (cena skrzydła pełnego) - ilość zawiasów 2 lub 3 sztuki (jak w skrzydle głównym)

OŚCIEŻNICE

pokryte laminatem CPL 0,15 mm w kolorze szarym 522, antracyt CPL 531 lub okleiną naturalną dąb 334

DUO



regulowana Duo (FP)

DUO



stała Duo

DUO



regulowana DIN DUO (ZD)

Pełna informacja asortymentowa i techniczna ościeżnic na stronie 127-139.

DUO



zawias regulowany kryty

- laminat szary CPL (222), antracyt CPL (821) - krawędź skrzydła zabezpieczona obrzeżem aluminiowym
- okleina naturalna dąb (334) - krawędź skrzydła zabezpieczona obrzeżem z klejiny naturalnej dąb

SKRZYDŁA L-PROJEKT (wersje + ceny)

| | S0 | S1 | S2 | S3 | S4 | S5 | S6 |
|--|---------------------|----------------------|----------------------|----------------------|----------------------|----------------------|----------------------|
| Wersja podstawowa szary CPL 222; antracyt CPL 821 | 650 / 799,50 | 900 / 1107,00 | 900 / 1107,00 | 900 / 1107,00 | 900 / 1107,00 | 900 / 1107,00 | 900 / 1107,00 |
| opcje kolorystyczne - dopłata do wersji podstawowej | | | | | | | |
| L-P 9S (struktura) | 250 / 307,50 | 250 / 307,50 | 250 / 307,50 | 250 / 307,50 | 250 / 307,50 | 250 / 307,50 | 250 / 307,50 |
| L-P 21 | 250 / 307,50 | 250 / 307,50 | 250 / 307,50 | 250 / 307,50 | 250 / 307,50 | 250 / 307,50 | 250 / 307,50 |
| L-P 7S (struktura) | 350 / 430,50 | 350 / 430,50 | 350 / 430,50 | 350 / 430,50 | 350 / 430,50 | 350 / 430,50 | 350 / 430,50 |
| L-P 20G (połysk) | 350 / 430,50 | 350 / 430,50 | 350 / 430,50 | 350 / 430,50 | 350 / 430,50 | 350 / 430,50 | 350 / 430,50 |
| L-P 9G (połysk) | 400 / 492,00 | 400 / 492,00 | 400 / 492,00 | 400 / 492,00 | 400 / 492,00 | 400 / 492,00 | 400 / 492,00 |
| L-P 14 | 400 / 492,00 | 400 / 492,00 | 400 / 492,00 | 400 / 492,00 | 400 / 492,00 | 400 / 492,00 | 400 / 492,00 |
| L-P 17 | 410 / 504,30 | 410 / 504,30 | 410 / 504,30 | 410 / 504,30 | 410 / 504,30 | 410 / 504,30 | 410 / 504,30 |
| L-P 8S (struktura) | 500 / 615,00 | 500 / 615,00 | 500 / 615,00 | 500 / 615,00 | 500 / 615,00 | 500 / 615,00 | 500 / 615,00 |
| L-P 5G (połysk) | 500 / 615,00 | 500 / 615,00 | 500 / 615,00 | 500 / 615,00 | 500 / 615,00 | 500 / 615,00 | 500 / 615,00 |
| L-P 5S (struktura) | 500 / 615,00 | 500 / 615,00 | 500 / 615,00 | 500 / 615,00 | 500 / 615,00 | 500 / 615,00 | 500 / 615,00 |
| L-P-18 | 550 / 676,50 | 550 / 676,50 | 550 / 676,50 | 550 / 676,50 | 550 / 676,50 | 550 / 676,50 | 550 / 676,50 |

WYPOSAŻENIE DODATKOWE

dopłaty do ceny wybranego modelu skrzydła

| | |
|--|---------------------------|
| maksymalne fabryczne skrócenie drzwi do 60 mm | +20% |
| zabezpieczenie dolnego ramiaka przed nadmiernym działaniem wilgoci (nie dotyczy skrzydeł z podcięciem wentylacyjnym) | 20 / 24,60 |
| system przesuwny: do zabudowy, naścienny | patrz str. 118-120 |
| dodatkowe akcesoria: opcje wentylacji | patrz str. 143-147 |
| klamki na sztyldzie dzielonym | patrz str. 156-159 |

UWAGA:

cena drzwi jednoskrzydłowych: cena skrzydła w wersji podstawowej + dopłata wg tabeli kolorystycznej + cena ościeżnicy regulowanej DUO do drzwi jednoskrzydłowych

cena drzwi dwuskrzydłowych: 2 x (cena skrzydła w wersji podstawowej + dopłata wg tabeli kolorystycznej) + cena ościeżnicy regulowanej DUO do drzwi dwuskrzydłowych

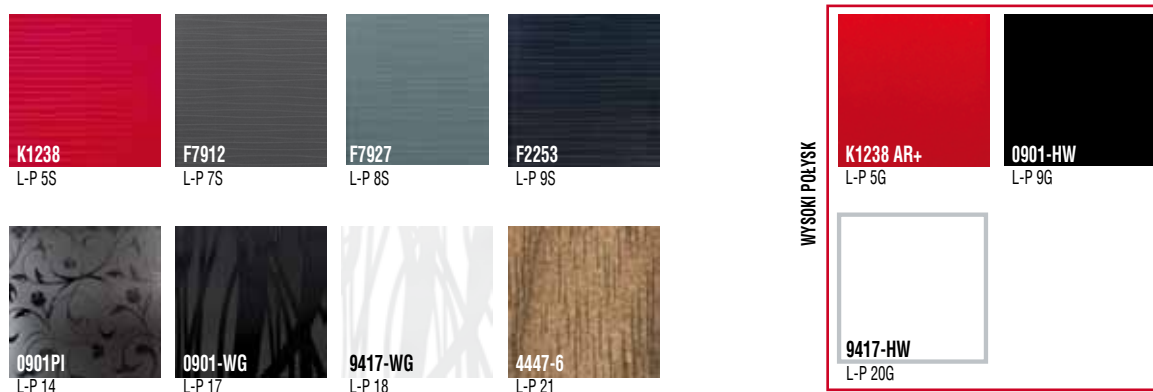
**KOLORYSTYKA PODSTAWOWA****OPCJE KOLORYSTYCZNE**



OŚCIEŻNICA

- regulowana system LUMEN występująca w kolorystyce: ECO TOP, LAMISTONE CPL, SILKSTONE, malowane, laminowane i fornirowane

SZKLENIE

- szkło hartowane w kolorze białym lub brązowym o grubości 8 mm
- strona gładka od strony zawiasów (ornament od strony przeciwnej do zawiasów)

WYMIARY SKRZYDEŁ

- jednoskrzydłowe: „60””, „70””, „80””, „90”
- skrzydło LUMEN kompletuje się z ościeżnicą regulowaną LUMEN
- model LUMEN tylko w wymiarach katalogowych



regulowana LUMEN (ZL)

| drzwi jednoskrzydłowe | | | | |
|-----------------------|------|------|------|-------|
| szerokość | | | | |
| typ | (So) | (Sd) | (Ss) | (Sop) |
| „60” | 676 | 646 | 617 | 746 |
| „70” | 776 | 746 | 717 | 846 |
| „80” | 876 | 846 | 817 | 946 |
| „90” | 976 | 946 | 917 | 1046 |

wysokość: (Ho) 2053, (Hd) 2043, (Hs) 2017, (Hop) 2093

Ss, Hs - wymiary skrzydła
Sd, Hd - wymiary drzwi po zewnętrznej stronie ościeżnicy
So, Ho - proponowany wymiar montażowy
Sop - szerokość po zewnętrznej stronie opaski

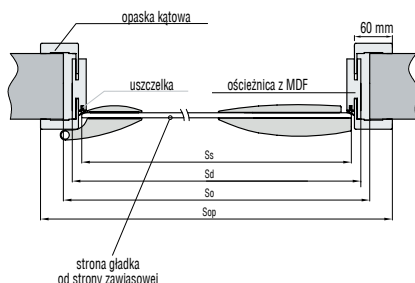

| LUMEN | stopień regulacji (mm) | folia biała do drzwi malowanych | MALOWANE biały 000* | ECO TOP | HIGH TOP | fornirowane kolekcje I, II, III | RETRO, LIMBA, SAHARA, KONGO, kolekcja VII |
|-------|------------------------|---------------------------------|---------------------|--------------|-----------------------|---------------------------------|---|
| | | | | | LAMISTONE CPL | | |
| | | | | | SILKSTONE | | |
| | | | | | laminat drewnopodobny | | |
| ZL 1 | 75-95 | 248 / 305,04 | 299 / 367,77 | 248 / 305,04 | 257 / 316,11 | 432 / 531,36 | 498 / 612,54 |
| ZL 2 | 95-120 | 258 / 317,34 | 311 / 382,53 | 258 / 317,34 | 265 / 325,95 | 446 / 548,58 | 514 / 632,22 |
| ZL 3 | 120-140 | 265 / 325,95 | 320 / 393,60 | 265 / 325,95 | 273 / 335,79 | 459 / 564,57 | 529 / 650,67 |
| ZL 4 | 140-160 | 273 / 335,79 | 330 / 405,90 | 273 / 335,79 | 282 / 346,86 | 473 / 581,79 | 546 / 671,58 |
| ZL 5 | 160-180 | 282 / 346,86 | 341 / 419,43 | 282 / 346,86 | 289 / 355,47 | 486 / 597,78 | 561 / 690,03 |
| ZL 6 | 180-200 | 283 / 348,09 | 342 / 420,66 | 283 / 348,09 | 300 / 369,00 | 505 / 621,15 | 582 / 715,86 |
| ZL 7 | 200-220 | 301 / 370,23 | 364 / 447,72 | 301 / 370,23 | 311 / 382,53 | 525 / 645,75 | 602 / 740,46 |
| ZL 8 | 220-240 | 313 / 384,99 | 378 / 464,94 | 313 / 384,99 | 321 / 394,83 | 541 / 665,43 | 625 / 768,75 |
| ZL 9 | 240-260 | 322 / 396,06 | 389 / 478,47 | 322 / 396,06 | 333 / 409,59 | 560 / 688,80 | 645 / 793,35 |
| ZL 10 | 260-280 | 335 / 412,05 | 405 / 498,15 | 335 / 412,05 | 343 / 421,89 | 576 / 708,48 | 665 / 817,95 |
| ZL 11 | 280-300 | 349 / 429,27 | 421 / 517,83 | 349 / 429,27 | 360 / 442,80 | 604 / 742,92 | 698 / 858,54 |

*kolory palet RAL i NCS (oprócz metalicznych) - dopłata według tabeli kolorystycznej - str. 155 (min. 2 szt.) ekologiczne farby akrylowe

SKRZYDŁA LUMEN (wersje + ceny)

I
1020 / 1254,60V
855 / 1051,65VI
855 / 1051,65

UWAGA:

cena drzwi jednoskrzydłowych: cena tafli szklanej + cena okucia (klamka, zamek i zawias)
+ cena ościeżnicy regulowanej LUMEN (ZL)

WYPOSAŻENIE DODATKOWE

dopłaty do ceny wybranego modelu skrzydła

DORMA Studio Arcos - mały zamek, na wkładkę (WB)
oraz do blokady łazienkowej (WC)podcięcie wentylacyjne **150** / 184,50

zawias



podcięcie wentylacyjne

SKLENIE

01
TAFLA SZKLANA I
satyna

02 01

TAFLA SZKLANA V

02 01

TAFLA SZKLANA VI

02

OKUCIA



OKUCIA DORMA

aluminium
EV1-Deco 114aluminium stal
nierdzewna 107klamka + mały zamek + zawiasy **836** / 1028,28 **1143** / 1405,89klamka + wb + zawiasy **836** / 1028,28 **1143** / 1405,89klamka + wc + zawiasy **1033** / 1270,59 **1376** / 1692,48

Wysokość klamki przy standardowej wysokości
tafli szklanej – 1040 mm od dolnej krawędzi tafli

DŹWIĘKOIZOLACYJNE



KONSTRUKCJA SKRZYDŁA (TYP A)

- skrzydło w systemie przylgowym, konstrukcję skrzydła stanowi ramiak z drewna iglastego, obłożony płytą HDF, wypełnienie stanowi płyta wiórowa pełna, skrzydło wyposażone w uszczelkę opadającą
- możliwość zastosowania aplikacji aluminiowych

PARAMETRY

Z ościeżnicą metalową – klasa 27 dB

Z ościeżnicą drewnianą – klasa 27 dB

Z ościeżnicą regulowaną DIN – klasa 27 dB

INFORMACJE DODATKOWE

- Aprobata Techniczna ITB: AT - 15-6411/2014

OŚCIEŻNICE



regulowana DIN (ZP)

regulowana POL-SKONE (ZZ)

regulowana NOSTRE (ZS)

stała drewniana

regulowana lub stała metalowa



regulowana DIN (ZP)

regulowana POL-SKONE (ZZ)

regulowana NOSTRE (ZS)

stała drewniana

regulowana lub stała metalowa

KONSTRUKCJA SKRZYDŁA (TYP B)*

- skrzydło w systemie przylgowym, konstrukcję skrzydła stanowi ramiak z drewna iglastego, obłożony płytą HDF, wypełnienie stanowi specjalna konstrukcja POL-SKONE, skrzydło wyposażone w uszczelkę opadającą

PARAMETRY

Z ościeżnicą metalową – klasa 32 dB

Z ościeżnicą drewnianą – klasa 32 dB

Z ościeżnicą regulowaną DIN – klasa 37 dB

INFORMACJE DODATKOWE

- Aprobata Techniczna ITB: AT - 15-6411/2014

* drzwi dźwiękoizolacyjne TYP B nie są wykonywane w modelach ASTRO oraz ASTRO Lux

OŚCIEŻNICE

Drzwi dźwiękoizolacyjne typ A, typ B wersja przylgowa

| | z ościeżnicą regulowaną System DIN | | z ościeżnicą stałą System POL-SKONE | | z ościeżnicą regulowaną System POL-SKONE, Q-System | | z ościeżnicą metalową | |
|-------|------------------------------------|---------------------|-------------------------------------|---------------------|--|---------------------|-----------------------|---------------------|
| | wysokość standardowa | wysokość maksymalna | wysokość standardowa | wysokość maksymalna | wysokość standardowa | wysokość maksymalna | wysokość standardowa | wysokość maksymalna |
| „60” | 2043 mm | 2243 mm* | 2064 mm | 2464 mm* | 2067 mm | 2467 mm* | 2078 mm | 2278 mm* |
| „70” | | | | | | | | |
| „80” | | | | | | | | |
| „90” | | | | | | | | |
| „100” | | | | | | | | |
| „110” | - | - | | | | | | |

* zmiana modułu wysokości co 100 mm

PEŁNA OFERTA DRZWI TECHNICZNYCH w tym przeciwpożarowych, dźwiękoizolacyjnych, dymoszczelnych dostępna w katalogu INWESTYCJE/PROJEKTY

SKRZYDŁA DŹWIĘKOIZOLACYJNE (wersje + ceny)



00

| | pełne (TYP A) |
|-------------|---|
| | ECO TOP 383 / 471,09 |
| | HIGH TOP 474 / 583,02 |
| | LAMISTONE CPL 474 / 583,02 |
| | SILKSTONE 474 / 583,02 |
| | MALOWANE*** (biały NCS S 0500N) 523 / 643,29 |
| | LAMINOWANE CPL 0,2 mm 513 / 630,99 |
| | SILKSTONE CPL 738 / 907,74 |
| | LAMINOWANE CPL 0,5 mm* , CPL 0,7 mm* |
| FORNIROWANE | Kolekcja I 625 / 768,75 |
| | Kolekcja II 643 / 790,89 |
| | Kolekcja III 679 / 835,17 |
| | Retro, Limba, Kolekcje IV, VII 768 / 944,64 |
| | pełne (TYP B) |
| | ECO TOP 890 / 1094,70 |
| | HIGH TOP 890 / 1094,70 |
| | LAMISTONE CPL 890 / 1094,70 |
| | SILKSTONE 890 / 1094,70 |
| | MALOWANE*** (biały NCS S 0500N) 979 / 1204,17 |
| | LAMINOWANE CPL 0,2 mm 890 / 1094,70 |
| | SILKSTONE CPL 1115 / 1371,45 |
| | LAMINOWANE CPL 0,5 mm* , CPL 0,7 mm* |
| FORNIROWANE | Kolekcje I, II, III, IV, VII, Retro, Limba 990 / 1217,70 |

*Dla zapytań inwestycyjnych dostępny po konsultacji z Działem Handlowym

WYPOSAŻENIE DODATKOWE



- dźwignia antypaniczna
- samozamknięcie nawierzchniowe
- zamki elektroniczne
- elektrozaczep (awersyjny lub rewersyjny)
- wystroje
- szyldy z kontrolą dostępu

AKCESORIA

- zamek wpuszczany
- trzy zawiasy czopowe regulowane

Cena drzwi dźwiękoizolacyjnych = cena skrzydła + cena ościeżnicy

TABELA DOPLAT

do skrzydeł koloru RAL, NCS S wg grup kolorystycznych – patrz str. 155

| Model drzwi | GRUPA 1 kolor jasny | GRUPA 2 kolor pośrednie | GRUPA 3 kolor średnie | GRUPA 4 kolor ciemny |
|-------------------|------------------------|----------------------------|--------------------------|-------------------------|
| DŹWIĘKOIZOLACYJNE | 186 / 228,78 | 252 / 309,96 | 300 / 369,00 | 350 / 430,50 |
| OŚCIEŻNICE | +20% | +30% | +40% | +60% |

W ofercie Pol-Skone dostępne są drzwi przeciwpożarowe z parametrem dźwiękoizacyjności i dymoszczelności oraz wiele rozwiązań dla rynku inwestycyjnego - w osobnej publikacji

KOLORYSTYKA

ECO TOP



LAMINOWANE



*Dla zapytań inwestycyjnych dostępny po konsultacji z Działem Handlowym (za dopłatą)

Opcjonalnie możliwość zastosowania laminatów HPL 0,6 - 1,0 mm

Przykładowe kolory HPL szczegóły do uzgodnienia w Dziale Handlowym, możliwe wykończenia: mat lub połysk

FORNIROWANE



SILKSTONE CPL



SILKSTONE



HIGH TOP



MALOWANE

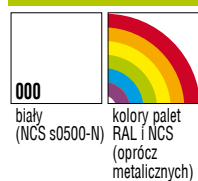

DŹWIĘKOIZOLACYJNE DUO



PRZEZNACZENIE

Drzwi rozwierane są przeznaczone do stosowania w budownictwie jako wewnątrzlokalowe, stanowiące zamknięcia otworów w ścianach wewnętrznych między izbami.

PARAMETRY

Izolacyjność akustyczna Typ A DUO:

- z ościeżnicą drewnianą (stałą DUO lub regulowaną DUO)
- drzwi jedno- i dwuskrzydłowe – klasa 27 dB

Izolacyjność akustyczna Typ B DUO:

- z ościeżnicą drewnianą (stałą DUO lub regulowaną DUO)
- drzwi jednoskrzydłowe – klasa 32 dB
- drzwi dwuskrzydłowe – klasa 32 dB [współczynnik izolacyjności akustycznej właściwej uzyskanej podczas badania dla drzwi „90+90” RW(C, Ctr)=36 (-1,-2) dB]

Klasa mechaniczna: 2 klasa wymagań wytrzymałości mechanicznej tj. średnie warunki eksploatacji

KONSTRUKCJA SKRZYDŁA

Skrzydło w systemie bezprzylgowym. Konstrukcję skrzydła stanowi ramiak z drewna iglastego obłożony obustronnie płytami HDF. Wypełnienie stanowi płyta wiórowa pełna (Typ A) lub specjalna konstrukcja POL-SKONE (Typ B). Nominalna grubość skrzydła wynosi 40 mm.

WYKOŃCZENIE SKRZYDŁA

Powierzchnia gładka malowana, fornirowana, pokryta laminatem CPL o grubości od 0,2 do 0,7 mm, laminatem HPL o grubości od 0,7 do 1 mm lub folią drewnopodobną.

OŚCIEŻNICA

- Ościeżnica stała DUO sosnowa – opcjonalnie z listwami maskującymi, ćwierćwałkiem lub ościeżnicą drewnianą regulowaną DUO z panelami poszerzającymi oraz opaskami kątowymi.
- Ościeżnica malowana, fornirowana lub oklejona folią w kolorze dopasowanym do koloru skrzydła.

Dopłaty za niestandardowe wysokości drzwi dostępne w cenniku drzwi technicznych.

AKCESORIA

Wyposażenie standardowe

- zawias kryty (regulowany w 3 płaszczyznach) - „60”-„80” – 2 szt. (do wysokości 2150 mm); „90” – 3 szt.
- zamek:
 - drzwi jednoskrzydłowe – zamek magnetyczny na wkładkę patentową lub klucz
 - drzwi dwuskrzydłowe – zamek zapadkowo zasuwkowy na wkładkę patentową lub klucz
- uszczelka opadająca

Drzwi dźwiękoizolacyjne typ A DUO, typ B DUO wersja bezprzylgowa

| z ościeżnicą stałą DUO, regulowaną DUO | | | | | |
|--|----------------------|---------------------|----------------------|----------------------|---------------------|
| jednoskrzydłowe | | | dwuskrzydłowe | | |
| typ | wysokość standardowa | wysokość maksymalna | typ | wysokość standardowa | wysokość maksymalna |
| „60” | 2083 mm | 2483 mm* | „60”+„60” | 2083 mm | 2483 mm* |
| „70” | | | „70”+„60” | | |
| „80” | | | „70”+„70”, „80”+„60” | | |
| „90” | | | „80”+„70”, „90”+„60” | | |
| | | | „80”+„80”, „90”+„70” | | |
| | | | „90”+„80” | | |
| | | | „90”+„90” | | |

* zmiana modułu wysokości co 100 mm

OŚCIEŻNICE

DUO



stała Duo

DUO



regulowana Duo (DI)

SKRZYDŁA DŹWIĘKOIZOLACYJNE (wersje + ceny)



00

| pełne (TYP A) | |
|---|-----------------------|
| ECO TOP | 383 / 471,09 |
| HIGH TOP | 474 / 583,02 |
| LAMISTONE CPL | 474 / 583,02 |
| SILKSTONE | 474 / 583,02 |
| MALOWANE*** (biały NCS S 0500N) | 523 / 643,29 |
| LAMINOWANE CPL 0,2 mm | 513 / 630,99 |
| SILKSTONE CPL | 738 / 907,74 |
| LAMINOWANE CPL 0,5 mm*, CPL 0,7 mm*, SILKSTONE CPL* | |
| FORNIROWANE | |
| Kolekcja I | 625 / 768,75 |
| Kolekcja II | 643 / 790,89 |
| Kolekcja III | 679 / 835,17 |
| Retro, Limba, Kolekcje IV, VII | 768 / 944,64 |
| pełne (TYP B) | |
| ECO TOP | 890 / 1094,70 |
| HIGH TOP | 890 / 1094,70 |
| LAMISTONE CPL | 890 / 1094,70 |
| SILKSTONE | 890 / 1094,70 |
| MALOWANE*** (biały NCS S 0500N) | 979 / 1204,17 |
| LAMINOWANE CPL 0,2 mm | 890 / 1094,70 |
| SILKSTONE CPL | 1115 / 1371,45 |
| LAMINOWANE CPL 0,5 mm*, CPL 0,7 mm*, SILKSTONE CPL* | |
| FORNIROWANE | |
| Kolekcje I, II, III, IV, VII, Retro, Limba | 990 / 1217,70 |

*Dla zapytań inwestycyjnych dostępne po konsultacji z Działem Handlowym

WYPOSAŻENIE DODATKOWE



- samozamykacz nawierzchniowy lub kryty
- zamek dodatkowy wpuszczany lub nawierzchniowy
- nawierzchniowe zwory elektromagnetyczne firm: ASSA ABLOY, DORMA lub GEZE
- wizjer

MONTAŻ DRZWI

- montaż drzwi na pianę montażową

**Cena drzwi dźwiękoizolacyjnych DUO =
cena skrzydła + cena ościeżnicy DUO**

TABELA DOPŁAT

do skrzydeł koloru RAL, NCS S wg grup kolorystycznych – patrz str. 155

| Model drzwi | GRUPA 1 kolory jasne | GRUPA 2 kolory pośrednie | GRUPA 3 kolory średnie | GRUPA 4 kolory ciemne |
|-----------------------|-------------------------|-----------------------------|---------------------------|--------------------------|
| DŹWIĘKOIZOLACYJNE DUO | 186 / 228,78 | 252 / 309,96 | 300 / 369,00 | 350 / 430,50 |
| OŚCIEŻNICE | +20% | +30% | +40% | +60% |

W ofercie Pol-Skone dostępne są drzwi przeciwpożarowe z parametrem dźwiękoizolacyjności i dymoszczelności oraz wiele rozwiązań dla rynku inwestycyjnego - w osobnej publikacji.

KOLORYSTYKA

ECO TOP



LAMINOWANE



*Dla zapytań inwestycyjnych dostępne po konsultacji z Działem Handlowym (za dopłatą)

Opcjonalnie możliwość zastosowania laminatów HPL 0,6 - 1,0 mm

Przykładowe kolory HPL szczegóły do uzgodnienia w Dziale Handlowym, możliwe wykończenia: mat lub połysk

FORNIROWANE



SILKSTONE



SILKSTONE



HIGH TOP

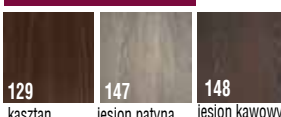

MALOWANE

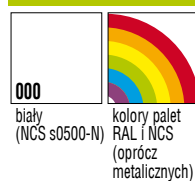

SKŁADANE

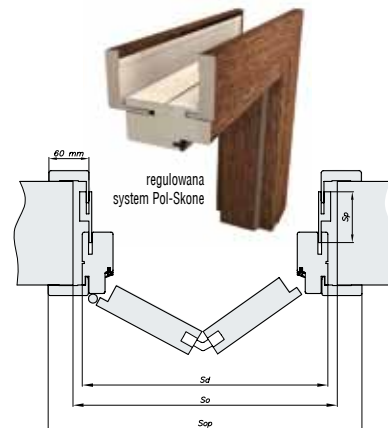
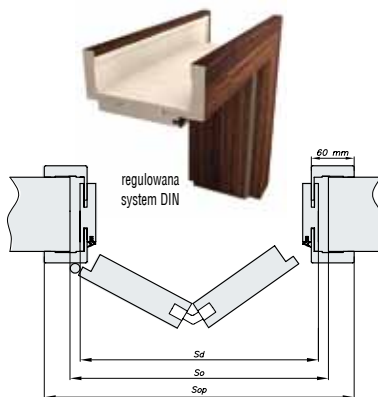
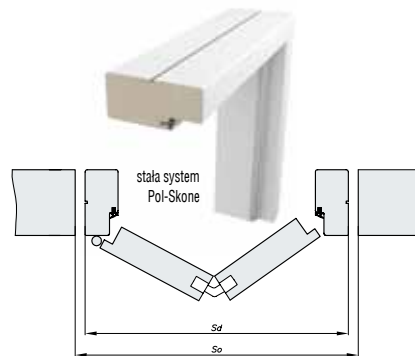
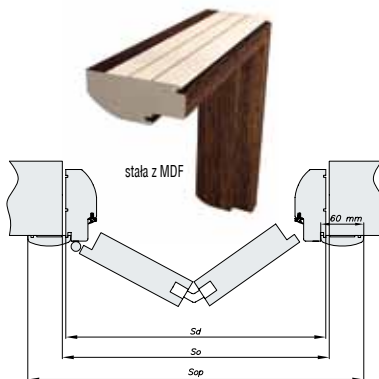
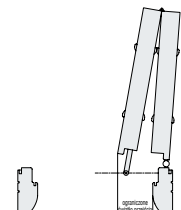

■ OŚCIEŻNICE

| W przypadku zastosowania poszczególnych profili ramek światło przejścia zmniejszy się o: [mm] | | | | | | |
|---|----------|----------|----------|----------|----------|----------|
| | Profil A | Profil B | Profil D | Profil E | Profil F | Profil G |
| „60” | 72 | 99 | 101 | 96 | 86 | 85 |
| „70” | 77 | 108 | 111 | 105 | 94 | 93 |
| „80” | 82 | 118 | 120 | 114 | 101 | 100 |
| „90” | 87 | 127 | 130 | 123 | 109 | 108 |

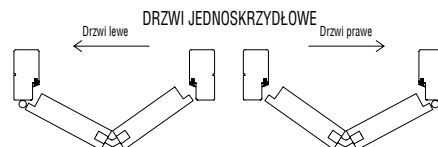
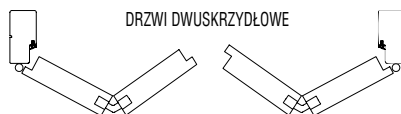

■ KONSTRUKCJA SKRZYDŁA

- system przylgowy, ramiak drewniany obłożony dwiema gładkimi płytami HDF laminowanymi, forniowanymi
- wypełnienie warstwą stabilizującą o strukturze „plastra miodu”, opcjonalnie płyta wiórowa pełna lub otworowana, brak progów

■ SZKLENIE

- standard: skrzydła laminowane, malowane i forniowane - szkło biały mat o grubości 4 mm lub szkło gładkie bezbarwne przezroczyste o grubości 4 mm; ECO TOP, HIGH TOP – szkło biały mat o grubości 4 mm; RETRO, LIMBA - szkło biały mat o grubości 4 mm lub szkło gładkie bezbarwne przezroczyste o grubości 4 mm; skrzydła w wykończeniu LAMISTONE CPL, SILKSTONE – szkło biały mat o grubości 4mm w kolorystyce: biały, biały dąb, dąb polski, jesion Royal, jesion polski; szkło brąz mat o grubości 4mm w kolorystyce: orzech Premium, wenge, kasztan Royal, merbau Royal, nugat Royal; szkło grafit satyna o grubości 4mm w kolorystyce: antracyt Royal; kolekcja V - szkło biały mat o grubości 4 mm w kolorystyce: dąb naturalny; szkło brąz mat o grubości 4 mm w kolorystyce: orzech średni, orzech czarny
- opcja: inne rodzaje szkła

■ WYPOSAŻENIE STANDARDOWE

- prowadnica i zawiasy kryte regulowane w skrzydle oraz zawiasy czopowe wkręcane regulowane
- drzwi składane wyposażone w uchwyty okrągły plastikowy

■ WYMIARY SKRZYDEŁ

- jednoskrzydłowe: „60”, „70”, „80”, „90”
- dwuskrzydłowe: „60”+„60”, „70”+„70”, „80”+„80”, „90”+„90”

| typ | Ościeżnica stała MDF | | | Ościeżnica stała POL-SKONE | | Ościeżnica regulowana DIN | | | Ościeżnica regulowana POL-SKONE | | |
|-----------|----------------------|------|-------|----------------------------|------|----------------------------------|------|-------|--|------|-------|
| | (Sd) | (So) | (Sop) | (Sd) | (So) | (Sd) | (So) | (Sop) | (Sd) | (So) | (Sop) |
| „60” | 689 | 709 | 794 | 689 | 709 | 646 | 676 | 746 | 695 | 715 | 798 |
| „70” | 789 | 809 | 894 | 789 | 809 | 746 | 776 | 846 | 795 | 815 | 898 |
| „80” | 889 | 909 | 994 | 889 | 909 | 846 | 876 | 946 | 895 | 915 | 998 |
| „90” | 989 | 1009 | 1094 | 989 | 1009 | 946 | 976 | 1046 | 995 | 1015 | 1098 |
| „60”+„60” | 1323 | 1343 | 1428 | 1323 | 1343 | 1280 | 1310 | 1380 | 1330 | 1350 | 1433 |
| „70”+„70” | 1523 | 1543 | 1628 | 1523 | 1543 | 1480 | 1510 | 1580 | 1530 | 1550 | 1633 |
| „80”+„80” | 1723 | 1743 | 1828 | 1723 | 1743 | 1680 | 1710 | 1780 | 1730 | 1750 | 1833 |
| „90”+„90” | 1923 | 1943 | 2028 | 1923 | 1943 | 1880 | 1910 | 1980 | 1930 | 1950 | 2033 |
| wysokość | (Ho) 2074, (Hd) 2064 | | | (Ho) 2074, (Hd) 2064 | | (Ho) 2069, (Hd) 2059, (Hop) 2093 | | | (Ho) 2077, (Hd) 2067, (Sp): 76; 142; 208; 274 (Hop) 2118 | | |

■ WYPEŁNIENIA



SKRZYDŁA SKŁADANE (wersje + ceny)



| | 00 | D02 | 00 | D02 |
|------------------------------------|--------------|--------------|----------------|----------------|
| ECO TOP | 185 / 227,55 | 306 / 376,38 | 370 / 455,10 | 612 / 752,76 |
| HIGH TOP | 214 / 263,22 | 335 / 412,05 | 427 / 525,21 | 669 / 822,87 |
| LAMISTONE CPL | 214 / 263,22 | 335 / 412,05 | 427 / 525,21 | 669 / 822,87 |
| SILKSTONE | 214 / 263,22 | 335 / 412,05 | 427 / 525,21 | 669 / 822,87 |
| MALOWANE*** (biały NCS S 0500N) | 259 / 318,57 | 402 / 494,46 | 517 / 635,91 | 803 / 987,69 |
| laminat CPL 0,2 mm | 255 / 313,65 | 376 / 462,48 | 509 / 626,07 | 751 / 923,73 |
| SILKSTONE CPL | 450 / 553,50 | 601 / 739,23 | 734 / 902,82 | 976 / 1200,48 |
| KOLEKCJA I | 372 / 457,56 | 493 / 606,39 | 744 / 915,12 | 986 / 1212,78 |
| KOLEKCJA II | 391 / 480,93 | 512 / 629,76 | 781 / 960,63 | 1023 / 1258,29 |
| KOLEKCJA III | 428 / 526,44 | 549 / 675,27 | 856 / 1052,88 | 1098 / 1350,54 |
| RETRO, LIMBA | 522 / 642,06 | 643 / 790,89 | 1043 / 1282,89 | 1285 / 1580,55 |
| KOLEKCJA IV, V, VI, VII | | | | |

UWAGA:

cena drzwi jednoskrzydłowych: cena skrzydła + cena ościeżnicy stałej lub regulowanej do drzwi przylgowych jednoskrzydłowych + 300 / 369

cena drzwi dwuskrzydłowych: cena dwuskrzydłowych + cena ościeżnicy stałej lub regulowanej do drzwi przylgowych dwuskrzydłowych + 600 / 738

WYPOSAŻENIE DODATKOWE

dopłaty do ceny wybranego modelu skrzydła

| | |
|--|--------------------|
| wypełnienie z płyty wiórowej otworowanej | 80 / 98,40 |
| wypełnienie z płyty wiórowej pełnej | 105 / 129,15 |
| zamek jednopunktowy wpuszczany, hakowy WB (przy wyborze zamka hakowego konieczne zamówienie wkładki 30x35 mm oraz rozety WB) (tylko drzwi jednoskrzydłowe) | 105 / 129,15 |
| opcja: inne rodzaje szkła | patrz str. 144 |
| dodatkowe akcesoria: opcje wentylacji, opcjonalne uchwyty do skrzydeł składanych | patrz str. 143-147 |
| możliwość zamówienia drzwi o nietypowej wysokości - maksymalne fabryczne skrócenie drzwi do 100 mm | +20% |

PROFILE RAMEK DO SKRZYDEŁ SZKLOWYCH

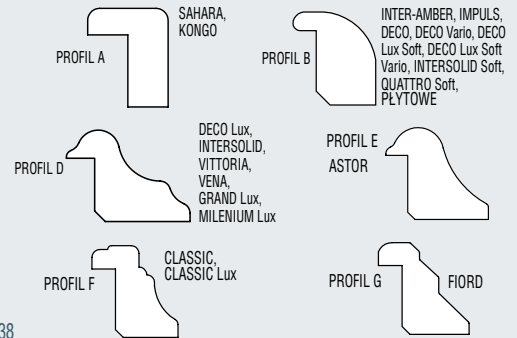

KOLORYSTYKA

ECO TOP



LAMINOWANE

*Dla zapytań inwestycyjnych dostępny po konsultacji z Działem Handlowym (za dopłatą)



MALOWANE

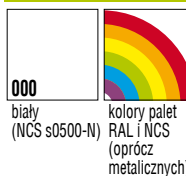

LAMISTONE CPL



SILKSTONE CPL



SILKSTONE



FORNIROWANE



HIGH TOP



Rzeczywiste kolory mogą różnić się od zamieszczonych w ofercie. Dopuszczalna różnica w odcieniu skrzydeł, ościeżnic i ramek. Ze względu na naturalny charakter fornirowów istnieje możliwość wystąpienia różnych ich odcieni.

SKŁADANE DUO



NOWOŚĆ

KONSTRUKCJA SKRZYDŁA

- system bezprzylgowy
- ramiak drewniany obłożony dwiema płytami HDF malowanymi, laminowanymi lub fornirowanymi w kolorystyce POL-SKONE
- wypełnienie stanowi: warstwa stabilizująca o strukturze plastra miodu; opcjonalnie płyta wiórowa otworowana lub pełna
- brak progów

SZKLENIE

- standard: biały mat o grubości 4mm
- opcje: inne rodzaje szkła

WYPOSAŻENIE STANDARDOWE

- prowadnica i zawiasy kryte regulowane w skrzydle i ościeżnicy
- drzwi składane wyposażone w uchwyty okrągłe plastikowe

WYMIARY SKRZYDEŁ

- jednoskrzydłowe: „60””, „70””, „80””, „90””
- dwuskrzydłowe: „60+60””, „70+70””, „80+80””, „90+90””

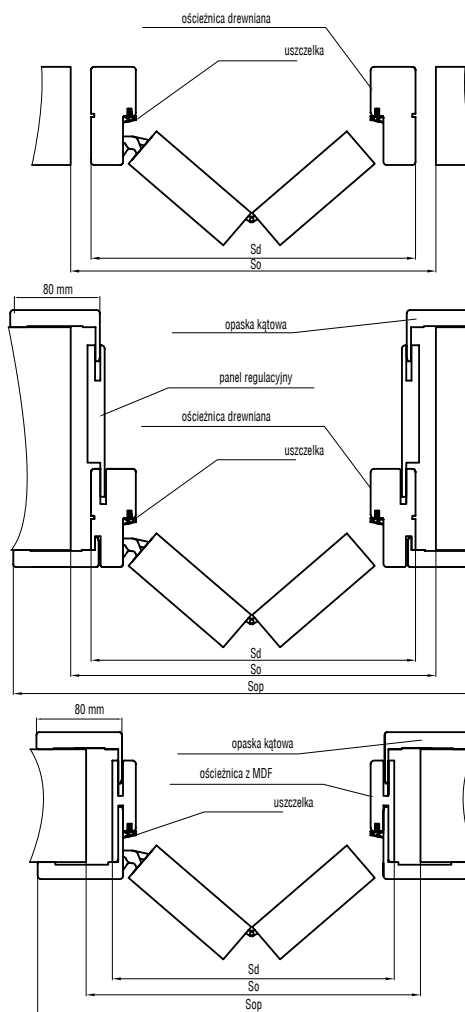

| typ | Ościeznica regulowana DUO | | | Ościeznica stała DUO | | Ościeznica DIN DUO | | |
|-------------|---------------------------|------------|------------|----------------------|-----------|--------------------|------------|------------|
| | (So) | (Sd) | (Sop) | (So) | (Sd) | (So) | (Sd) | (Sop) |
| „60” | 713 | 693 | 836 | 713 | 693 | 690 | 652 | 792 |
| „70” | 813 | 793 | 936 | 813 | 793 | 790 | 752 | 892 |
| „80” | 913 | 893 | 1036 | 913 | 893 | 890 | 852 | 992 |
| „90” | 1013 | 993 | 1136 | 1013 | 993 | 990 | 952 | 1092 |
| „60” + „60” | 1328 | 1308 | 1451 | 1328 | 1308 | 1305 | 1267 | 1407 |
| „70” + „70” | 1528 | 1508 | 1651 | 1528 | 1508 | 1505 | 1467 | 1607 |
| „80” + „80” | 1728 | 1708 | 1851 | 1728 | 1708 | 1705 | 1667 | 1807 |
| „90” + „90” | 1928 | 1908 | 2051 | 1928 | 1908 | 1905 | 1867 | 2007 |
| wysokość | (Ho) 2093, | (Hd) 2083, | (Hop) 2154 | (Ho) 2093, | (Hd) 2083 | (Ho) 2075, | (Hd) 2063, | (Hop) 2133 |

Sd – wymiar drzwi po zewnętrznej stronie ościeżnicy
Hop – wysokość po zewnętrznej stronie opaski
Sop – szerokość po zewnętrznej stronie opaski

Hd – wysokość po zewnętrznej stronie ościeżnicy
Ho – wysokość otworu montażowego
So – szerokość otworu montażowego

OŚCIEŻNICE



Pełna informacja asortymentowa i techniczna ościeżnic na stronie 127-139.

WYPEŁNIENIA



SKRZYDŁA SKŁADANE DUO (wersje + ceny)



| | 00 | D02 | 00 | D02 |
|--|--------------|--------------|----------------|----------------|
| ECO TOP | 185 / 227,55 | 306 / 376,38 | 370 / 455,10 | 612 / 752,76 |
| HIGH TOP | 214 / 263,22 | 335 / 412,05 | 427 / 525,21 | 669 / 822,87 |
| LAMISTONE CPL | 214 / 263,22 | 335 / 412,05 | 427 / 525,21 | 669 / 822,87 |
| SILKSTONE | 214 / 263,22 | 335 / 412,05 | 427 / 525,21 | 669 / 822,87 |
| MALOWANE*** (biały NCS S 0500N) | 259 / 318,57 | 402 / 494,46 | 517 / 635,91 | 803 / 987,69 |
| laminat CPL 0,2 mm | 255 / 313,65 | 376 / 462,48 | 509 / 626,07 | 751 / 923,73 |
| SILKSTONE CPL | 450 / 553,50 | 601 / 739,23 | 734 / 902,82 | 976 / 1200,48 |
| KOLEKCJA I | 372 / 457,56 | 493 / 606,39 | 744 / 915,12 | 986 / 1212,78 |
| KOLEKCJA II | 391 / 480,93 | 512 / 629,76 | 781 / 960,63 | 1023 / 1258,29 |
| KOLEKCJA III | 428 / 526,44 | 549 / 675,27 | 856 / 1052,88 | 1098 / 1350,54 |
| RETRO, LIMBA, KOLEKCJA IV, V, VI, VII | 522 / 642,06 | 643 / 790,89 | 1043 / 1282,89 | 1285 / 1580,55 |

UWAGA:

cena drzwi jednoskrzydłowych: cena skrzydła + cena ościeżnicy stałej lub regulowanej bezprzylgowej **+300 / 369**

cena drzwi dwuskrzydłowych: cena dwuskrzydłowych + cena ościeżnicy stałej lub regulowanej bezprzylgowej **+600 / 738**

WYPOSAŻENIE DODATKOWE

dopłaty do ceny wybranego modelu skrzydła

| | |
|---|--------------------|
| wypełnienie z płyty wiórowej otworowanej | 80 / 98,40 |
| wypełnienie z płyty wiórowej pełnej | 105 / 129,15 |
| zamek jednopunktowy wpuszczany, hakowy WB (przy wyborze zamka hakowego konieczne zamówienie wkładki 30x30mm oraz rozety WB) (tylko drzwi jednoskrzydłowe) | 105 / 129,15 |
| dodatkowe akcesoria: opcje wentylacji, opcjonalne uchwyty do skrzydeł składanych | patrz str. 143-147 |
| możliwość zamówienia drzwi o nietypowej wysokości - maksymalne fabryczne skrócenie drzwi do 100 mm | + 20% |

LAMISTONE CPL

| | | | | |
|------------------------|---------------------|-----------------------|------------------------|-----------------------|
| 258 biały | 260 biały dąb | 263 orzech premium | 265 wenge | 267 wiąz bielony H |
| 268 wiąz płaskowy H | 269 wiąz szary H | 240 wiąz bielony V | 241 wiąz płaskowy V | 242 wiąz szary V |

SILKSTONE CPL

| | | | |
|----------------------|-----------------------|---------------------|---------------------|
| 976 dąb polski | 993 antracyt Royal | 994 jesion Royal | 995 merbau Royal |
| 996 jesion polski | 997 nugat Royal | | |

SILKSTONE

| | | | | |
|-----------------------|---------------------------|-----------------------|----------------------|----------------------|
| 276 dąb polski | 279 orzech brazylijski | 284 dąb syberyjski | 288 klon Royal | 292 kasztan Royal |
| 293 antracyt Royal | 294 jesion Royal | 295 merbau Royal | 296 jesion polski | 297 nugat Royal |

HIGH TOP

| | | |
|----------------|----------------------|----------------------|
| 129 kasztan | 147 jesion patyna | 148 jesion kawowy |
|----------------|----------------------|----------------------|

KOLORYSTYKA

ECO TOP

| | | | | | | | |
|----------------------|-----------------------|-----------------------|----------------------|--------------------|--------------------|-------------------------|----------------------|
| 120 biały | 121 dąb | 122 buk bawaria | 125 orzech włoski | 131 klon | 132 orzech | 133 dąb ciemny | 135 dąb angielski |
| 136 akacja ciemna | 137 orzech Palermo | 139 dąb południowy | 140 jesion ciemny | 141 dąb Salinas | 142 sosna biała | 143 dąb skandynawski | 146 dąb włoski |

LAMINOWANE

*Dla zapytań inwestycyjnych dostępny po konsultacji z Działem Handlowym (za dopłatą)

| | | | | | | |
|----------------------------|------------|--------------|---------------|-----------------|-----------------|-----------------------|
| 820 biały | 221 buk | 222 szary | 223 wiśnia | 229 dąb | 821 antracyt | 863 orzech premium |
| 920 biały | 251 buk | 252 dąb | 259 szary | 921 antracyt | 965 wenge | |
| 000 biały (NCS s0500-N) | | | | | | |

FORNIROWANE

| | | | | | |
|----------------------|---------------------|-------------------|-------------------------|----------------------|-----------------------|
| 311 jasny dąb | 312 limba | 326 buk | 323 dąb rustikal | 332 klon | 334 dąb europejski |
| 350 grafit | 351 marone | 352 nero | 431 dąb naturalny | 432 orzech średni | 433 orzech czarny |
| 370 dąb bielony | 371 dąb truflowy | 372 dąb kawowy | 380 jesion naturalny | 381 jesion moreno | 382 jesion rubio |
| 383 jesion negro | 340 heban | 373 dąb biały | 611 SAHARA A | 621 KONGO A | 421 cappuccino |
| 404 ciemny orzech | 405 jasny orzech | 422 mokka | 424 teak | | |

Rzeczywiste kolory mogą różnić się od zamieszczonych w ofercie. Dopuszczalna różnica w odcieniu skrzydeł, ościeżnic i ramek. Ze względu na naturalny charakter fornirowanych drzwi istnieje możliwość wystąpienia różnych ich odcieni.

PRZESUWNE do zabudowy w ścianie



SYSTEM DO ZABUDOWY W ŚCIANIE

cena systemu zabudowy = cena wybranego skrzydła + cena za komplet zabudowy do drzwi jednoskrzydłowych chowany w ścianę wg poniższej tabeli

cena systemu zabudowy NOBLE, FIESTA, DUO = cena NOBLE, FIESTA, DUO + cena za komplet zabudowy do drzwi jednoskrzydłowych chowany w ścianę wg tabeli obok

Istnieje możliwość wykonania samego skrzydła do przesuwu (dopłata + 50 / 61,50) + cena uchwytu

WYPOSAŻENIE

- w komplecie zamek hakowy (chrom) na blokadę oraz szczotki do systemu, możliwość wymiany zamka na blokadę (WC) z zamkiem na klucz (120 / 147,60)
- opcjonalnie: kasety do systemu drzwi przesuwanych do zabudowy w ścianie (minimalna grubość kasety pojedynczej lub podwójnej wraz z obudową G/K wynosi: 100 mm dla skrzydeł płaskich; 125 mm dla skrzydeł z wystrojem oraz szklonych przy pomocy ramek)
- opcjonalnie: uchwyty do drzwi przesuwanych do zabudowy w ścianie - str. 143
- **opcjonalnie: spowalniacz SP60 do jednoskrzydłowych + 110 / 135,30 (1 szt.)**
- **opcjonalnie: spowalniacz SP60 do dwuskrzydłowych + 220 / 270,60 (2 szt.)**

Zastosowanie spowalniacza SP60 do **systemu chowanego w ścianie**:

- drzwi jednoskrzydłowe szerokość „60 – 100”
- drzwi dwuskrzydłowe szerokość „60 + 60” – „90 + 90” bez synchronizacji jednoczesnego zamykania skrzydeł lub dwuskrzydłowych szerokość „80 + 80” – „90 + 90” z synchronizacją jednoczesnego zamykania skrzydeł.

Z uwagi na system montażu spowalniacza SP60 nie można zastosować w drzwiach:
Etiuda/Etiuda Lux – A02, A03; Astro/Astro Lux – W1S, W1A, W2S, W2A, W3S, W3A, W4S, W4A, W5S, W5A, W6S, W6A, W8A, W9A; Sempre Verse – W05-W08; Passo, Passo Alto, Calypso, Sabia

Istnieje możliwość wykonania zabudowy asymetrycznej – po konsultacji z Działem Handlowym.

| kasetka pojedyncza (100 lub 125 mm) | |
|--|--|
| wymiary skrzydeł | cena |
| „60” (G/60) | |
| „70” (G/70) | |
| „80” (G/80) | +760 / 934,80 |
| „90” (G/90) | |
| „100” (G/100) | |
| dopłaty | |
| za system synchronizacji (jednoczesnego otwarcia) w drzwiach dwuskrzydłowych | +124 / 152,52 do ceny kasety podwójnej |
| kasetka podwójna (100 lub 125 mm) | |
| wymiary skrzydeł | cena |
| „60”+„60” (GG/60) | |
| „70”+„70” (GG/70) | |
| „80”+„80” (GG/80) | +1540 / 1894,20 |
| „90”+„90” (GG/90) | |
| asortyment dodatkowy | |
| szczotka biała SB 01 | cena 1 mb |
| szczotka czarna SB 03 | +11 / 13,53 |

I Komplet zabudowy do drzwi jednoskrzydłowych chowany w ścianę do kasety 100 mm
 Do skrzydeł: ARCO, HAPPY, ETIUDA, ETIUDA Lux, MODERN, INTERSOLID II, ASTRO, ASTRO Lux, SEMPRES, SEMPRES ALU, SEMPRES Lux, SEMPRES Lux ALU, SEMPRES Onda, SEMPRES Inserto, SEMPRES Verse, SEMPRES Sense, (SAHARA, KONGO) wzór A, B, C, ARGENT, FORM, KOLEKCJA Duo, FORTIMO, FORTIMO Lux, SONATA
 Do skrzydeł płacych INTER-AMBER, IMPULS, SIMPLE, GRAF, CLASSIC Lux, FIORD, DECO Lux

| do jednoskrzydłowych | ECO TOP | MALOWANE biały 000* | do laminowanych | forniowanych | | lakier UV |
|----------------------|---------------------|---------------------|-----------------|---------------|---------------------------------------|-----------|
| | folia biała | | HIGH TOP | LAMISTONE CPL | forniry naturalne (kolekcje I,II,III) | |
| zakres w mm | folia drewnopodobna | | SILKSTONE | | | |
| 100-106 | 478 / 587,94 | 574 / 706,02 | 498 / 612,54 | 675 / 830,25 | 737 / 906,51 | |

do dwuskrzydłowych dopłata + 50%

Variant I – Tabela I

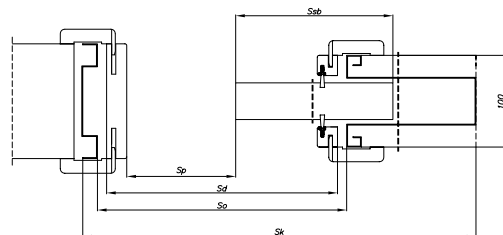

II Komplet zabudowy do drzwi jednoskrzydłowych chowany w ścianę do kasety 125 mm (wersje pełne lub szklone)
 Do skrzydeł: ARCO, INTER-AMBER, IMPULS, ETIUDA, ETIUDA Lux, DECO Soft, DECO, DECO Vario, DECO Soft Vario, DECO Lux Soft, DECO Lux Soft Vario, SIMPLE, GRAF, HAPPY, CLASSIC, CLASSIC Lux, FIORD, PLYTOWE, MODERN, ASTRO, ASTRO Lux, SEMPRES, SEMPRES ALU, SEMPRES Onda, SEMPRES Lux, SEMPRES Lux ALU, SEMPRES Inserto, SEMPRES Verse, SEMPRES Sense, QUATTRO Soft, INTERSOLID Soft, INTERSOLID II, ARGENT, FORM, KOLEKCJA Duo, CREO, FORTIMO, FORTIMO Lux, SONATA

| do jednoskrzydłowych | ECO TOP | MALOWANE biały 000* | do laminowanych | forniowanych | | lakier UV |
|----------------------|---------------------|---------------------|-----------------|---------------|---------------------------------------|-----------|
| | folia biała | | HIGH TOP | LAMISTONE CPL | forniry naturalne (kolekcje I,II,III) | |
| zakres w mm | folia drewnopodobna | | SILKSTONE | | | |
| 125-140 | 488 / 600,24 | 586 / 720,78 | 507 / 623,61 | 682 / 838,86 | 753 / 926,19 | |
| 140-160 | 501 / 616,23 | 602 / 740,46 | 523 / 643,29 | 743 / 913,89 | 815 / 1002,45 | |
| 160-180 | 510 / 627,30 | 612 / 752,76 | 531 / 653,13 | 756 / 929,88 | 831 / 1022,13 | |
| 180-200 | 518 / 637,14 | 622 / 765,06 | 541 / 665,43 | 774 / 952,02 | 852 / 1047,96 | |
| 200-240 | 537 / 660,51 | 645 / 793,35 | 560 / 688,80 | 811 / 997,53 | 895 / 1100,85 | |
| 240-280 | 554 / 681,42 | 665 / 817,95 | 579 / 712,17 | 846 / 1040,58 | 935 / 1150,05 | |
| 280-320 | 567 / 697,41 | 681 / 837,63 | 593 / 729,39 | 874 / 1075,02 | 968 / 1190,64 | |

do dwuskrzydłowych dopłata + 50%

Variant II – Tabela II

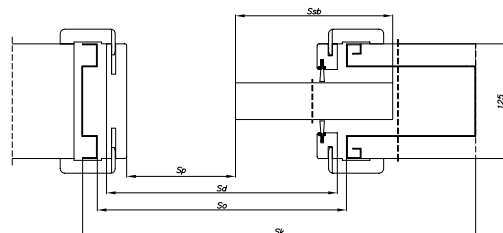

III Komplet zabudowy do drzwi jednoskrzydłowych chowany w ścianę do kasety 125 mm (skrzydła z wystrojem)
 Do skrzydeł: VITTORIA, VENA, GRAND Lux, MILLENIUM Lux, INTERSOLID, (KONGO, SAHARA) wzór D, ASTOR, NOSTRE, INVERNO

| do jednoskrzydłowych | ECO TOP | MALOWANE biały 000* | do laminowanych | forniowanych | | lakier UV |
|----------------------|---------------------|---------------------|-----------------|---------------|---------------------------------------|-----------|
| | folia biała | | HIGH TOP | LAMISTONE CPL | forniry naturalne (kolekcje I,II,III) | |
| zakres w mm | folia drewnopodobna | | SILKSTONE | | | |
| 125-131 | 485 / 596,55 | 582 / 715,86 | 504 / 619,92 | 682 / 838,86 | 750 / 922,50 | |
| 131-140 | 488 / 600,24 | 586 / 720,78 | 507 / 623,61 | 687 / 845,01 | 753 / 926,19 | |
| 140-160 | 501 / 616,23 | 602 / 740,46 | 523 / 643,29 | 743 / 913,89 | 815 / 1002,45 | |
| 160-180 | 510 / 627,30 | 612 / 752,76 | 531 / 653,13 | 756 / 929,88 | 831 / 1022,13 | |
| 180-200 | 518 / 637,14 | 622 / 765,06 | 541 / 665,43 | 774 / 952,02 | 852 / 1047,96 | |
| 200-220 | 527 / 648,21 | 633 / 778,59 | 551 / 677,73 | 794 / 976,62 | 872 / 1072,56 | |
| 220-260 | 544 / 669,12 | 653 / 803,19 | 570 / 701,10 | 830 / 1020,90 | 915 / 1125,45 | |
| 260-300 | 567 / 697,41 | 681 / 837,63 | 593 / 729,39 | 874 / 1075,02 | 968 / 1190,64 | |

do dwuskrzydłowych dopłata + 50%

Variant III – Tabela III

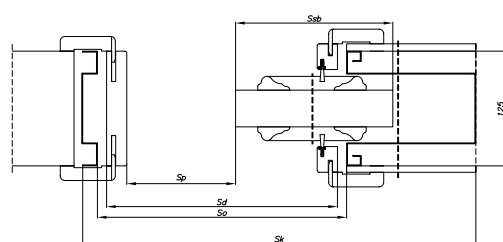

IV Komplet zabudowy do drzwi jednoskrzydłowych chowany w ścianę do kasety 100 mm
 Do skrzydeł: NOBLE I, NOBLE II, PASSO, CALYPSO, SABIA, L-PROJEKT

| do jednoskrzydłowych | do laminowanych szary | | forniowanych | | lakier UV |
|----------------------|-----------------------|-----------|---------------------------------------|--|-----------|
| | LAMISTONE CPL | SILKSTONE | forniry naturalne (kolekcje I,II,III) | kolekcje: IV, V, VI, VII, RETRO, LIMBA | |
| 100-106 | 598 / 735,54 | | 810 / 996,30 | 885 / 1088,55 | |

do dwuskrzydłowych dopłata + 50%

Variant IV – Tabela I, IV

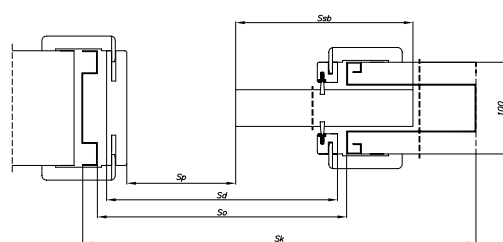

V Komplet zabudowy do drzwi jednoskrzydłowych chowany w ścianę do kasety 125 mm
 Do skrzydeł: NOBLE I, NOBLE II, PASSO, CALYPSO, SABIA, L-PROJEKT

| do jednoskrzydłowych | do laminowanych szary | | forniowanych | | lakier UV |
|----------------------|-----------------------|-----------|---------------------------------------|--|-----------|
| | LAMISTONE CPL | SILKSTONE | forniry naturalne (kolekcje I,II,III) | kolekcje: IV, V, VI, VII, RETRO, LIMBA | |
| 125-140 | 656 / 806,88 | | 841 / 1034,43 | 904 / 1111,92 | |
| 140-160 | 674 / 829,02 | | 893 / 1098,39 | 966 / 1188,18 | |
| 160-180 | 681 / 837,63 | | 906 / 1114,38 | 981 / 1206,63 | |
| 180-200 | 691 / 849,93 | | 925 / 1137,75 | 1002 / 1232,46 | |
| 200-240 | 710 / 873,30 | | 961 / 1182,03 | 1045 / 1285,35 | |
| 240-280 | 729 / 896,67 | | 996 / 1225,08 | 1085 / 1334,55 | |
| 280-320 | 743 / 913,89 | | 1024 / 1259,52 | 1118 / 1375,14 | |

do dwuskrzydłowych dopłata + 50%

Variant V – Tabela II, V

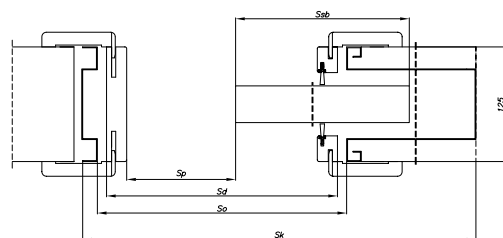

WYMIARY

| drzwi jednoskrzydłowe | | | | | | drzwi dwuskrzydłowe | | | | | |
|---|-------|------|------|------|------|---|-------|------|------|------|------|
| Wymiary po zewnętrznej stronie: skrzydeł (Ssb, Hsb), drzwi (Sd, Hd) | | | | | | Wymiary po zewnętrznej stronie: skrzydeł (Ssb, Hsb), drzwi (Sd, Hd) | | | | | |
| TABELKA I, II, III | | | | | | NIE DOTYCZY L-PROJEKT, FIESTA '09, NOBLE | | | | | |
| szerokość | | | | | | szerokość | | | | | |
| typ | (Ssb) | (Sd) | (So) | (Sk) | (Sp) | typ | (Ssb) | (Sd) | (So) | (Sk) | (Sp) |
| „60” | 644 | 630 | 650 | 1315 | 505 | „60”+„60” | 1288 | 1230 | 1250 | 2570 | 1028 |
| „70” | 744 | 730 | 750 | 1515 | 605 | „70”+„70” | 1488 | 1430 | 1450 | 2970 | 1228 |
| „80” | 844 | 830 | 850 | 1715 | 705 | „80”+„80” | 1688 | 1630 | 1650 | 3370 | 1428 |
| „90” | 944 | 930 | 950 | 1915 | 805 | „90”+„90” | 1888 | 1830 | 1850 | 3770 | 1628 |
| „100” | 1044 | 1030 | 1050 | 2115 | 905 | | | | | | |

wysokość (Hsb)2033, (Hd)2038, (Ho) 2065, (Hok) 2110

| drzwi jednoskrzydłowe | | | | | | drzwi dwuskrzydłowe | | | | | |
|---|-------|------|------|------|------|---|-------|------|------|------|------|
| Wymiary po zewnętrznej stronie: skrzydeł (Ssb, Hsb), drzwi (Sd, Hd) | | | | | | Wymiary po zewnętrznej stronie: skrzydeł (Ssb, Hsb), drzwi (Sd, Hd) | | | | | |
| TABELKA IV, V | | | | | | MODELE L-PROJEKT, FIESTA '09, NOBLE | | | | | |
| szerokość | | | | | | szerokość | | | | | |
| typ | (Ssb) | (Sd) | (So) | (Sk) | (Sp) | typ | (Ssb) | (Sd) | (So) | (Sk) | (Sp) |
| „60” | 625 | 630 | 650 | 1315 | 505 | „60”+„60” | 1250 | 1230 | 1250 | 2570 | 1028 |
| „70” | 725 | 730 | 750 | 1515 | 605 | „70”+„70” | 1450 | 1430 | 1450 | 2970 | 1228 |
| „80” | 825 | 830 | 850 | 1715 | 705 | „80”+„80” | 1650 | 1630 | 1650 | 3370 | 1428 |
| „90” | 925 | 930 | 950 | 1915 | 805 | „90”+„90” | 1850 | 1830 | 1850 | 3770 | 1628 |

wysokość (Hsb)2040, (Hd)2044, (Ho) 2065, (Hok) 2110

wymiar „100” – dopłata + 30 / 36,90

* kolory palet RAL i NCS (oprócz metalicznych) – dopłata według tabeli kolorystycznej - str. 155 (przy zamówieniu min. 2 szt. drzwi) ekologiczne farby akrylowe

Rzeczywiste kolory mogą różnić się od zamieszczonych w ofercie. Dopuszczalna różnica w odcieniu skrzydeł, ościeżnic i ramek. Komplet zawiera system zabudowy symetrycznej.

Ssb- szerokość po zewnętrznej stronie skrzydeł; Sd-szerokość po zewnętrznej stronie ościeżnicy; So-szerokość otworu montażowego; Sk-szerokość po zewnętrznej stronie kasety; Sp-szerokość przejścia;

PRZESUWNE system naścienny



WYMIARY

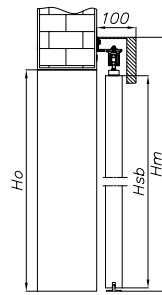

drzwi przesuwne – system naścienny bez zabudowy

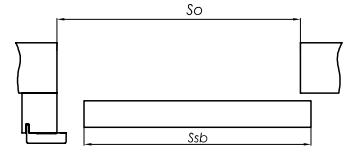

drzwi jednoskrzydłowe
wymiaru po zewnętrznej stronie skrzydeł
(Ssb, Hsb) oraz otworu montażowego (So, Ho)

drzwi dwuskrzydłowe
(bez słupa dojazdowego)
wymiaru po zewnętrznej stronie skrzydeł
(Ssb, Hsb) oraz otworu montażowego (So, Ho)

NIE DOTYCZY NOBLE, FIESTA '09, L-PROJEKT

| typ | (Ssb) | (So) | typ | (Ssb) | (So) |
|-------|-------|------|-----------|-------|------|
| „60” | 644 | 620 | „60”+„60” | 1288 | 1240 |
| „70” | 744 | 720 | „70”+„70” | 1488 | 1440 |
| „80” | 844 | 820 | „80”+„80” | 1688 | 1640 |
| „90” | 944 | 920 | „90”+„90” | 1888 | 1840 |
| „100” | 1044 | 1020 | | | |

wysokość: (Ho) 2020, (Hsb) 2033, (Hm) 2138

MODELE NOBLE, FIESTA '09, L-PROJEKT

| typ | (Ssb) | (So) | typ | (Ssb) | (So) |
|------|-------|------|-----------|-------|------|
| „60” | 625 | 600 | „60”+„60” | 1250 | 1240 |
| „70” | 725 | 700 | „70”+„70” | 1450 | 1440 |
| „80” | 825 | 800 | „80”+„80” | 1650 | 1640 |
| „90” | 925 | 900 | „90”+„90” | 1850 | 1840 |

wysokość: (Ho) 2030, (Hsb) 2040, (Hm) 2145

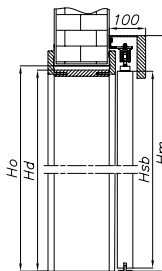

drzwi przesuwne – system naścienny z zabudową tunelową ZN

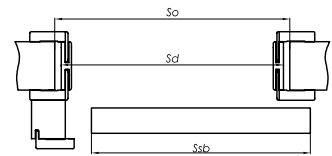

Do systemu naściennego proponujemy zabudowę tunelową ZN (str. 122)

drzwi jednoskrzydłowe
wymiaru po zewnętrznej stronie skrzydeł
(Ssb, Hsb) oraz otworu montażowego (So, Ho)

drzwi dwuskrzydłowe
(bez słupa dojazdowego)
wymiaru po zewnętrznej stronie skrzydeł
(Ssb, Hsb) oraz otworu montażowego (So, Ho)

NIE DOTYCZY NOBLE, FIESTA '09, L-PROJEKT

| typ | (Ssb) | (So) | (Sd) | typ | (Ssb) | (So) | (Sd) |
|-------|-------|------|------|-----------|-------|------|------|
| „60” | 644 | 670 | 649 | „60”+„60” | 1288 | 1305 | 1282 |
| „70” | 744 | 770 | 749 | „70”+„70” | 1488 | 1505 | 1482 |
| „80” | 844 | 870 | 849 | „80”+„80” | 1688 | 1705 | 1682 |
| „90” | 944 | 970 | 949 | „90”+„90” | 1888 | 1905 | 1882 |
| „100” | 1044 | 1070 | 1049 | | | | |

wysokość: (Ho) 2055, (Hsb) 2033, (Hd) 2044, (Hm) 2138

MODELE NOBLE, FIESTA '09, L-PROJEKT

| typ | (Ssb) | (So) | (Sd) | typ | (Ssb) | (So) | (Sd) |
|------|-------|------|------|-----------|-------|------|------|
| „60” | 625 | 655 | 633 | „60”+„60” | 1250 | 1265 | 1245 |
| „70” | 725 | 755 | 733 | „70”+„70” | 1450 | 1465 | 1445 |
| „80” | 825 | 855 | 833 | „80”+„80” | 1650 | 1665 | 1645 |
| „90” | 925 | 955 | 933 | „90”+„90” | 1850 | 1865 | 1845 |

wysokość: (Ho) 2055, (Hsb) 2040, (Hd) 2044, (Hm) 2145

SYSTEM NAŚCIENNY

cena zawiera: prowadnicę, maskownicę i słup dojazdowy*

| do drzwi jednoskrzydłowych | malowanych białych** | ECO TOP | do laminowanych | fornirowanych | lakier UV |
|----------------------------|----------------------|---------------------|-----------------------|---------------------------------|---------------------------------------|
| | | | HIGH TOP | | |
| | | | LAMISTONE CPL | | |
| | | | SILKSTONE | | |
| | folia biała | folia drewnopodobna | laminat drewnopodobny | fornirowane kolekcje I, II, III | RETRO, LIMBA, KOLEKCJA IV, V, VI, VII |

dopłata do wybranego modelu skrzydła wewnątrzlokalowego

+ 537 / 660,51 + 488 / 600,24 + 488 / 600,24 + 635 / 781,05 + 759 / 933,57

do dwuskrzydłowych dopłata + 50%

* opcjonalnie wersja z systemem zabudowy ściany („tunel wykończeniowy”) – cena w zależności od grubości muru

** kolory palet RAL, NCS - dopłata według tabeli kolorystycznej (min. 2 szt.)

Istnieje możliwość wykonania samego skrzydła do przesuwu (dopłata + 50 / 61,50) + cena uchwytu

WYPOSAŻENIE

- standard: mosiężny uchwyt podłużny chrom satyna (U4)
- opcjonalnie: uchwyty lub zamki hakowe do skrzydeł przesuwnych - patrz str. 143
- **opcjonalnie: spawalnicz SP60 do jednoskrzydłowych + 110 / 135,30 (1 szt.)**
- **opcjonalnie: spawalnicz SP60 do dwuskrzydłowych + 220 / 270,60 (2 szt.)**
- **opcjonalnie: spawalnicz BIAS do jednoskrzydłowych + 195 / 239,85 (1 szt.)**
- **opcjonalnie: spawalnicz BIAS do dwuskrzydłowych + 390 / 479,70 (2 szt.)**

Zastosowanie spawalnicza SP60 do systemu naściennego:

- drzwi jednoskrzydłowe szerokość „60 – 100”

- drzwi dwuskrzydłowe szerokość „60 + 60” – „90 + 90”

Z uwagi na system montażu spawalnicza SP60 nie można zastosować w drzwiach:

Etiuda/Etiuda Lux – A02, A03; Astro/Astro Lux – W1S, W1A, W2S, W2A, W3S, W3A, W4S, W4A, W5S, W5A, W6S, W6A, W8A, W9A; Sempre Verse – W05-W08; Passo, Passo Alto, Calypso, Sabia

W przypadku zastosowania zabudowy tunelowej z opaskami DUO lub ON NOBLE wersja A konieczne jest przycięcie opaski nadprzowej podczas montażu przez klienta.

SCHEMAT

WEWNĄTRZ

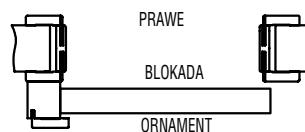

ZEWNĄTRZ →

WEWNĄTRZ

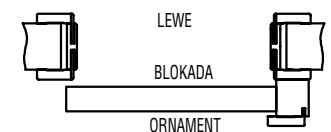

ZEWNĄTRZ ←

W drzwiach skłonnych ornament od zewnątrz, w drzwiach z zamkiem blokada od wewnątrz

W drzwiach dwuskrzydłowych: prawych – zamek w skrzydle prawym; lewych – zamek w skrzydle lewym

DŁUGOŚCI MASKOWNIC DO SYSTEMU NAŚCIENNEGO

| | |
|-----------------|--------------------|
| „60” – 1795 mm | „60+60” – 3448 mm* |
| „70” – 1795 mm | „70+70” – 3448 mm* |
| „80” – 1795 mm | „80+80” – 3448 mm* |
| „90” – 2045 mm | „90+90” – 3948 mm* |
| „100” – 2295 mm | |

* maskownica łączona jest z dwóch elementów
wysokość maskownicy 110 mm

PRZESUWNE system naścienny PREMIUM



SYSTEM PREMIUM

Cena systemu przesuwneho PREMIUM do drzwi jednoskrzydłowych wynosi **539 / 662,97**;
do drzwi dwuskrzydłowych **1078 / 1325,94**
Istnieje możliwość wykonania samego skrzydła do przesuwu (dopłata + 50 / 61,50) + cena uchwytu

WYPOSAŻENIE

- komplet systemu przesuwneho PREMIUM zawiera maskownicę z prowadnicą (elementy z aluminium)
- standard uchwyt podłużny w kolorze chrom-satyna (U4)
- opcjonalnie uchwyty do skrzydeł przesuwnych – patrz str. 143

drzwi jednoskrzydłowe
wymiary po zewnętrznej stronie skrzydeł
(Ssb, Hsb) oraz otworu montażowego (So, Ho)

drzwi dwuskrzydłowe
wymiary po zewnętrznej stronie skrzydeł
(Ssb, Hsb) oraz otworu montażowego (So, Ho)

NIE DOTYCZY NOBLE, FIESTA `09, L-PROJEKT

| typ | (Ssb) | (So) | typ | (Ssb) | (So) |
|------|-------|------|-----------|-------|------|
| „60” | 644 | 620 | „60”+„60” | 1288 | 1240 |
| „70” | 744 | 720 | „70”+„70” | 1488 | 1440 |
| „80” | 844 | 820 | „80”+„80” | 1688 | 1640 |
| „90” | 944 | 920 | „90”+„90” | 1888 | 1840 |

wysokość: (Hsb) 2033, (Ho) 2020, wysokość od poziomu podłogi do górnej krawędzi maskownicy - 2103 mm

MODELE NOBLE, FIESTA `09, L-PROJEKT

| typ | (Ssb) | (So) | typ | (Ssb) | (So) |
|------|-------|------|-----------|-------|------|
| „60” | 625 | 600 | „60”+„60” | 1250 | 1230 |
| „70” | 725 | 700 | „70”+„70” | 1450 | 1430 |
| „80” | 825 | 800 | „80”+„80” | 1650 | 1630 |
| „90” | 925 | 900 | „90”+„90” | 1850 | 1830 |

wysokość: (Hsb) 2040, (Ho) 2030, wysokość od poziomu podłogi do górnej krawędzi maskownicy - 2110 mm

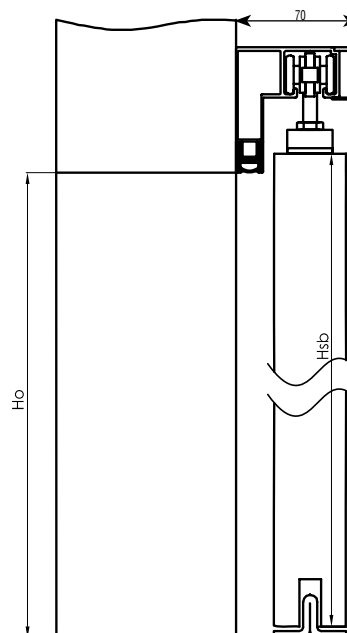

Brak możliwości zastosowania w ościeżnicy tunelowej

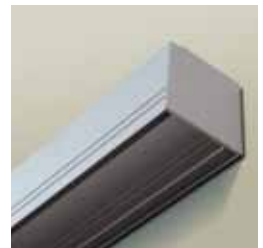

Rzeczywiste kolory mogą różnić się od zamieszczonych w ofercie. Dopuszczalna różnica w odcieniu skrzydeł, ościeżnic i ramek.

TUNELE / ZABUDOWA MURU

TUNEL WYKOŃCZENIOWY DO ZABUDOWY MURU:
ZN (zabudowa przy systemie przesuwym naściennym)
ZT (zabudowa otworu bez stosowania drzwi)

| Symbol | | | | ECO TOP | MALOWANE biały 000* | do laminowanych HIGH TOP LAMISTONE CPL SILKSTONE | lakier UV fornirowane kolekcje I, II, III | lakier UV Retro, Limba kolekcje IV, V, VI, VII |
|---------------------|--------------------|---------------------|----------------------------|---|------------------------|---|---|--|
| System naścienny | System tunelowy | Zakres regulacji | Wymiary standardowe | folia biała do drzwi malowanych oraz biały: 120 | | laminat drewnopodobny | | |
| ZN 1 | ZT 1 | 76-116 | Panel 76 mm, opaski 32 mm | 279 / 343,17 | 388 / 477,24 | 279 / 343,17 | 446 / 548,58 | 515 / 633,45 |
| ZN 2 | ZT 2 | 116-142 | Panel 76 mm, opaski 52 mm | 296 / 364,08 | 411 / 505,53 | 296 / 364,08 | 473 / 581,79 | 546 / 671,58 |
| ZN 3 | ZT 3 | 142-182 | Panel 142 mm, opaski 32 mm | 316 / 388,68 | 440 / 541,20 | 316 / 388,68 | 506 / 622,38 | 583 / 717,09 |
| ZN 4 | ZT 4 | 182-208 | Panel 142 mm, opaski 52 mm | 325 / 399,75 | 452 / 555,96 | 325 / 399,75 | 523 / 643,29 | 602 / 740,46 |
| ZN 5 | ZT 5 | 208-248 | Panel 208 mm, opaski 32 mm | 349 / 429,27 | 485 / 596,55 | 349 / 429,27 | 560 / 688,80 | 647 / 795,81 |
| ZN 6 | ZT 6 | 248-274 | Panel 208 mm, opaski 52 mm | 361 / 444,03 | 503 / 618,69 | 361 / 444,03 | 578 / 710,94 | 665 / 817,95 |
| ZN 7 | ZT 7 | 274-314 | Panel 274 mm, opaski 32 mm | 393 / 483,39 | 547 / 672,81 | 393 / 483,39 | 633 / 778,59 | 731 / 899,13 |
| ZN 8 | ZT 8 | 314-354 | Panel 274 mm, opaski 52 mm | 445 / 547,35 | 619 / 761,37 | 445 / 547,35 | 715 / 879,45 | 829 / 1019,67 |

- wymiary: „100”; „110” + 20%
- niestandardowa wysokość tuneli +30% (do 2300 mm)
- tunele dwuskrzydłowe +50% (wymiar „100”+„100”; „110”+„110” +70%)
- ościeżnica tunelowa system DUO +30%
- opaska Q-SYSTEM, NOBLE, FIESTA +30%
- System DUO – opaski zakończone pod kątem 45°, System NOBLE/FIESTA – opaski zakończone pod kątem 90°

*kolory palet RAL i NCS (oprócz metalicznych) - dopłata według tabeli kolorystycznej - str. 155 (przy zamówieniu min. 2 szt. drzwi) ekologiczne farby akrylowe

OŚCIEŻNICA TUNELOWA VERTIGO

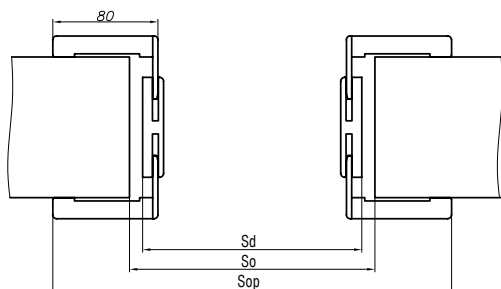

| typ | szerokość | | |
|------|-----------|------|-------|
| | (Sd) | (So) | (Sop) |
| „60” | 656 | 680 | 793 |
| „70” | 756 | 780 | 893 |
| „80” | 856 | 880 | 993 |
| „90” | 956 | 980 | 1093 |

Wysokość: (Hd) 2071, (Ho) 2085

| Stopień regulacji | Zakres regulacji | Kompletacja elementów Elementy pionowe | LAMISTONE | Fornirowane 312, 334, 390, RETRO, LIMBA |
|-------------------|------------------|---|--------------|---|
| | | | SILKSTONE | |
| VT 1 | 76-96 mm | Panel 76 mm, opaska z piórem 32 mm | 525 / 645,75 | 750 / 922,5 |
| VT 2 | 96-116 mm | Panel 76 mm, opaska z piórem 32 mm | 533 / 655,59 | 756 / 929,88 |
| VT 3 | 116-142 mm | Panel 76 mm, opaska z piórem 52 mm | 536 / 659,28 | 767 / 943,41 |
| VT 4 | 142-182 mm | Panel 142 mm, opaska z piórem 32 mm | 556 / 683,88 | 795 / 977,85 |
| VT 5 | 182-208 mm | Panel 142 mm, opaska z piórem 52 mm | 566 / 696,18 | 810 / 996,3 |
| VT 6 | 208-248 mm | Panel 208 mm, opaska z piórem 32 mm | 594 / 730,62 | 850 / 1045,5 |
| VT 7 | 248-274 mm | Panel 208 mm, opaska z piórem 52 mm | 616 / 757,68 | 880 / 1082,4 |
| VT 8 | 274-314 mm | Panel 274 mm, opaska z piórem 32 mm | 594 / 730,62 | 850 / 1045,5 |
| VT 9 | 314-354 mm | Panel 274 mm, opaska z piórem 52 mm | 625 / 768,75 | 895 / 1100,85 |

Cena netto - część zasadnicza zabudowy tunelowej plus 2 panele o wysokości 300 mm

OŚCIEŻNICA TUNELOWA ZN, ZN SYSTEM DUO (nie dotyczy DIN DUO)
 (zabudowa muru przy systemie przesuwym naściennym)
 OŚCIEŻNICA TUNELOWA ZT SYSTEM DIN
 (zabudowa muru bez zastosowania drzwi przy ościeżnicach DIN)

| typ | szerokość | | | | typ | szerokość | | | |
|-------|-----------|------|-------|--------|-------------|-----------|------|-------|--------|
| | (Sd) | (So) | (Sop) | (Sop*) | | (Sd) | (So) | (Sop) | (Sop*) |
| „60” | 649 | 670 | 746 | 786 | „60”+„60” | 1282 | 1305 | 1379 | 1419 |
| „70” | 749 | 770 | 846 | 886 | „70”+„70” | 1482 | 1505 | 1579 | 1619 |
| „80” | 849 | 870 | 946 | 986 | „80”+„80” | 1682 | 1705 | 1779 | 1819 |
| „90” | 949 | 970 | 1046 | 1086 | „90”+„90” | 1882 | 1905 | 1979 | 2019 |
| „100” | 1049 | 1070 | 1146 | 1186 | „100”+„100” | 2082 | 2105 | 2179 | 2219 |

wysokość: (Hd) 2044, (Ho) 2055, (Hop) 2093, (Hop*) 2113

Zakres ZN1-ZN8

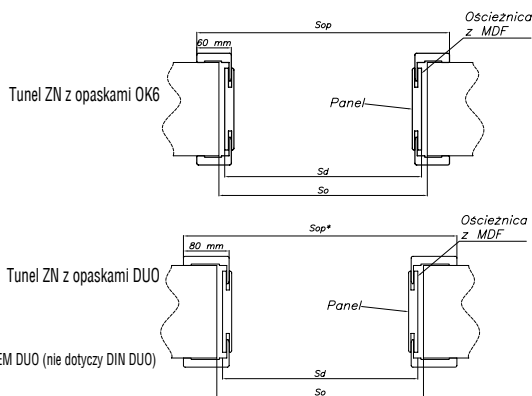

* SYSTEM DUO (nie dotyczy DIN DUO)

OŚCIEŻNICA TUNELOWA ZT SYSTEM POL-SKONE (nie dotyczy ZT DIN)
 (zabudowa muru bez stosowania drzwi)

| typ | szerokość | | | | | typ | szerokość | | | | |
|-------|-----------|------|-------|--------|---------|----------------------|-----------|------|-------|--------|---------|
| | (Sd) | (So) | (Sop) | (Sop*) | (Sop)** | | (Sd) | (So) | (Sop) | (Sop*) | (Sop)** |
| „60” | 700 | 720 | 797 | 817 | 837 | „60”+„60” | 1334 | 1360 | 1431 | 1451 | 1471 |
| „70” | 800 | 820 | 897 | 917 | 937 | „60”+„70” | 1434 | 1460 | 1531 | 1551 | 1571 |
| „80” | 900 | 920 | 997 | 1017 | 1037 | „60”+„80”, „70”+„70” | 1534 | 1560 | 1631 | 1651 | 1671 |
| „90” | 1000 | 1020 | 1097 | 1117 | 1137 | „60”+„90”, „70”+„80” | 1634 | 1660 | 1731 | 1751 | 1771 |
| „100” | 1100 | 1120 | 1197 | 1217 | 1237 | „70”+„90”, „80”+„80” | 1734 | 1760 | 1831 | 1851 | 1871 |
| - | - | - | - | - | - | „80”+„90” | 1834 | 1860 | 1931 | 1951 | 1971 |
| - | - | - | - | - | - | „90”+„90” | 1934 | 1960 | 2031 | 2051 | 2071 |
| - | - | - | - | - | - | „100”+„100” | 2134 | 2160 | 2231 | 2251 | 2271 |

wysokość: (Hd) 2069, (Ho) 2080, (Hop) 2118, (Hop*) 2128, (Hop)** 2138

Zakres ZT1-ZT8

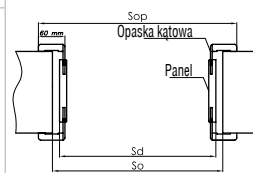

Tunel ZT z opaskami OK6

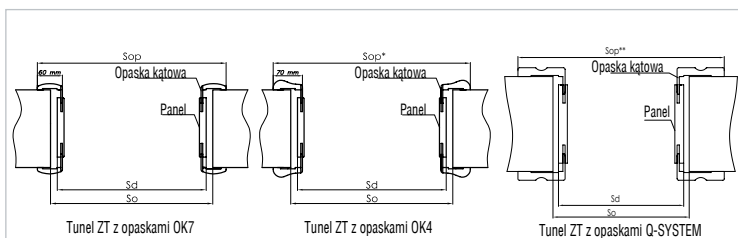

Dostępne tylko w kolorystyce fornirów naturalnych

TUNELE / ZABUDOWA MURU

Ceny (zł): netto / brutto (VAT 23%)

| OŚCIEŻNICA TUNELOWA ZT SYSTEM DIN DUO (zabudowa muru bez stosowania drzwi) | | | | | | | |
|---|-----------|------|-------|----------------------|-----------|------|-------|
| typ | szerokość | | | typ | szerokość | | |
| | (So) | (Sd) | (Sop) | | (So) | (Sd) | (Sop) |
| „60” | 675 | 655 | 792 | „60”+„60” | 1290 | 1270 | 1407 |
| „70” | 775 | 755 | 892 | „60”+„70” | 1390 | 1370 | 1507 |
| „80” | 875 | 855 | 992 | „60”+„80”, „70”+„70” | 1490 | 1470 | 1607 |
| „90” | 975 | 955 | 1092 | „60”+„90”, „70”+„80” | 1590 | 1570 | 1707 |
| - | - | - | - | „70”+„90”, „80”+„80” | 1690 | 1670 | 1807 |
| - | - | - | - | „80”+„90” | 1790 | 1770 | 1907 |
| - | - | - | - | „90”+„90” | 1890 | 1870 | 2007 |

Wysokość: (Ho) 2075, (Hd) 2065, (Hop) 2133

| Tunel ZX do drzwi NOBLE, FIESTA 09, L-PROJEKT (zabudowa muru przy systemie przesuwnym naściennym) | | | | | | | |
|--|-----------|------|-------|-----------|-----------|------|-------|
| typ | szerokość | | | typ | szerokość | | |
| | (Sd) | (So) | (Sop) | | (Sd) | (So) | (Sop) |
| „60” | 633 | 655 | 770 | „60”+„60” | 1245 | 1265 | 1382 |
| „70” | 733 | 755 | 870 | „60”+„70” | 1345 | 1365 | 1482 |
| „80” | 833 | 855 | 970 | „70”+„70” | 1445 | 1465 | 1582 |
| „90” | 933 | 955 | 1070 | „70”+„80” | 1545 | 1565 | 1682 |
| - | - | - | - | „80”+„80” | 1645 | 1665 | 1782 |
| - | - | - | - | „80”+„90” | 1745 | 1765 | 1882 |
| - | - | - | - | „90”+„90” | 1845 | 1865 | 1982 |

wysokość: (Hd) 2044, (Ho) 2055, (Hop) 2113

| Tunel ZY do drzwi NOBLE, FIESTA 09, L-PROJEKT, SYSTEM DUO (zabudowa muru bez stosowania drzwi) | | | | | | | |
|---|-----------|------|-------|-----------|-----------|------|-------|
| typ | szerokość | | | typ | szerokość | | |
| | (Sd) | (So) | (Sop) | | (Sd) | (So) | (Sop) |
| „60” | 699 | 720 | 836 | „60”+„60” | 1326 | 1350 | 1463 |
| „70” | 799 | 820 | 936 | „60”+„70” | 1426 | 1450 | 1563 |
| „80” | 899 | 920 | 1036 | „70”+„70” | 1526 | 1550 | 1663 |
| „90” | 999 | 1020 | 1136 | „70”+„80” | 1626 | 1650 | 1763 |
| - | - | - | - | „80”+„80” | 1726 | 1750 | 1863 |
| - | - | - | - | „80”+„90” | 1826 | 1850 | 1963 |
| - | - | - | - | „90”+„90” | 1926 | 1950 | 2063 |

wysokość: (Hd) 2085, (Ho) 2095, (Hop) 2154

ZABEZPIECZENIA ZE STALI NIERDZEWNEJ O GRUBOŚCI 0,6 MM KRAWĘDZI SKRZYDŁA I OŚCIEŻNICY

Zabezpieczenia pionowych krawędzi skrzydła mogą być stosowane do skrzydła o grubości 40 mm w powłoce LAMISTONE, SILKSTONE, CPL 0,2; CPL 0,5; CPL 0,7 oraz malowane i fornirowane.

Zabezpieczenia krawędzi mogą być stosowane do ościeżnicy stałej drewnianej oraz regulowanej drewnianej ZZ w powłoce LAMISTONE, SILKSTONE, CPL 0,15 oraz malowane i fornirowane. Zabezpieczenia przygotowane pod zawias EXPERT.

W przypadku drzwi wahadłowych zabezpieczenie krawędzi skrzydła od strony przeciwnej do zawiasowej.

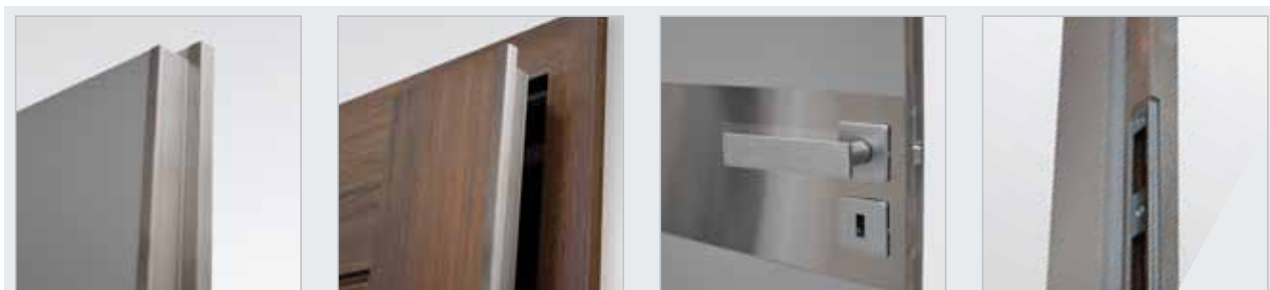

| Typ zabezpieczenia | Dopłata do ceny katalogowej skrzydła lub ościeżnicy |
|--|---|
| Komplet zabezpieczeń do skrzydła o grubości 40 mm (zabezpieczenie pionowe strony zamkowej i zabezpieczenie pionowe strony zawiasowej) | 395 / 485,85 |
| Komplet zabezpieczeń ościeżnicy stałej (zabezpieczenie pionowe strony zamkowej i zabezpieczenie pionowe strony zawiasowej) | 375 / 461,25 |
| Komplet zabezpieczeń ościeżnicy regulowanej (zabezpieczenie pionowe strony zamkowej i zabezpieczenie pionowe strony zawiasowej) | 375 / 461,25 |

NAŚWIETLE ZESPOŁONE NA PROFILU DIN



NAŚWIETLA ZESPOŁONE NA OŚCIEŻNICY DIN

Max wysokość zestawu na ościeżnicy DIN wynosi 2300mm.

| ZAKRES | ZP1 | ZP2 | ZP3 | ZP4 | ZP5 | ZP6 | ZP7 | ZP8 | ZP9 | ZP10 | ZP11 |
|--|------|------|------|------|------|------|------|------|------|------|------|
| DOPLATA DO CENY PODSTAWOWEJ OŚCIEŻNICY | +20% | +20% | +20% | +20% | +20% | +20% | +20% | +20% | +20% | +20% | +20% |

| Panel obustronnie laminowany grubość 6mm | ECO TOP | do laminowanych | | folia biała do drzwi malowanych oraz biały: 120 | fornirowanych | | lakier UV |
|--|------------|-----------------|---------------|---|---------------------------------|---------------------------------------|-----------|
| | | HIGH TOP | LAMISTONE CPL | | fornirowane kolekcje I, II, III | RETRO, LIMBA, kolekcja IV, V, VI, VII | |
| Cena netto za sztukę panela o wymiarach: Szer. 60cm-235x622mm Szer. 70cm-235x722mm Szer. 80cm-235x822mm Szer. 90cm-235x922mm Szer. 100cm-235x1022mm | 25 / 30,75 | 40 / 49,20 | 25 / 30,75 | 40 / 49,20 | 40 / 49,20 | | |

Naświetle może być wypełnione szybą grubość 6mm lub panelem obustronnie laminowanym grubość 6mm.

Opcje szyby do naświetla:

- A. szyba bezpieczna biały mat 3.3.1 grubość 6,4mm
- B. szyba bezpieczna przezierna 3.3.1 grubość 6,4mm
- C. szyba hartowana biały mat grubość 6mm
- D. szyba hartowana przezierna grubość 6mm

| Typ szyby dopłata dla szerokości (za szt.) | Typ A | Typ B | Typ C | Typ D |
|--|------------|------------|------------|------------|
| „60” | 66 / 81,18 | 50 / 61,50 | 25 / 30,75 | 25 / 30,75 |
| „70” | 66 / 81,18 | 50 / 61,50 | 25 / 30,75 | 25 / 30,75 |
| „80” | 66 / 81,18 | 50 / 61,50 | 30 / 36,90 | 30 / 36,90 |
| „90” | 66 / 81,18 | 50 / 61,50 | 30 / 36,90 | 30 / 36,90 |
| „100” | 66 / 81,18 | 60 / 73,80 | 30 / 36,90 | 30 / 36,90 |

Brak możliwości zastosowania samozamykacza

| szerokość (tylko drzwi jednoskrzydłowe) | | | | |
|---|------|------|------|-------|
| typ | (So) | (Sd) | (Ss) | (Sop) |
| „60” | 676 | 646 | 618 | 746 |
| „70” | 776 | 746 | 718 | 846 |
| „80” | 876 | 846 | 818 | 946 |
| „90”* | 976 | 946 | 918 | 1046 |

So – proponowany otwór montażowy;
Sd – wymiar drzwi po zewnętrznej stronie ościeżnicy;
Ss – szerokość skrzydła;
Sop – szerokość po zewnętrznej stronie opaski

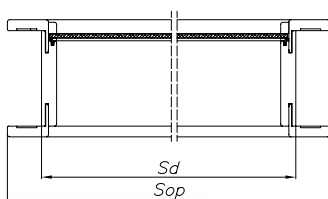
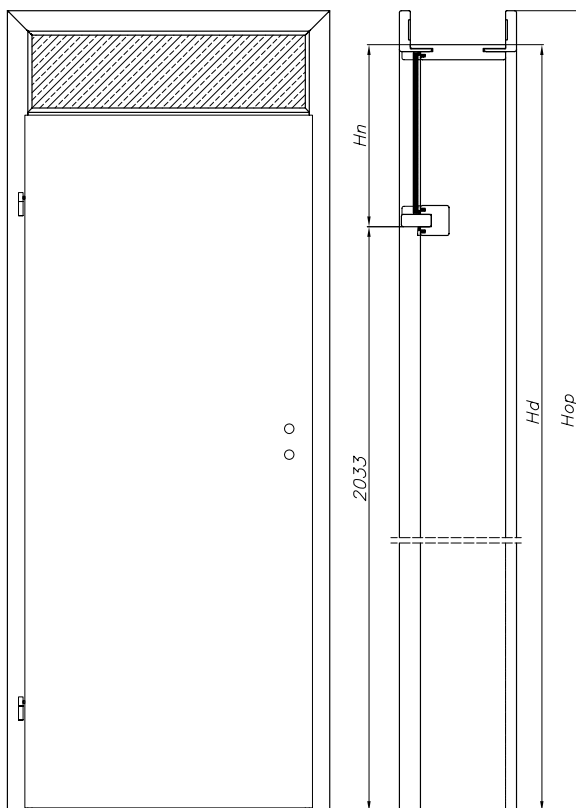

| Hd | Hop | Hn | Hs |
|------|------|-----|------|
| 2300 | 2350 | 267 | 2020 |
| 2280 | 2330 | 247 | |
| 2260 | 2310 | 227 | |
| 2240 | 2290 | 207 | |
| 2220 | 2270 | 187 | |
| 2200 | 2250 | 167 | |
| 2180 | 2230 | 147 | |



NAŚWIETLA

SUGEROWANY SPOSÓB POŁĄCZENIA NAŚWIETLI NA PROFILU OŚCIEŻNICY DIN PRZY UŻYCIU KŁOCKÓW MONTAŻOWYCH

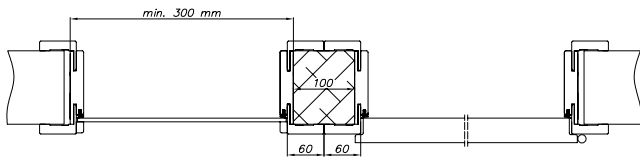

SYSTEM PRZYLGOWY

NAŚWIETLA na profilu ościeżnicy DIN (cena za 1 mb naświetla liczony po zewnętrznym obwodzie naświetla)

| | | folia biała do drzwi malowanych oraz biały: 120 | MALOWANE biały 000** | ECO TOP | do laminowanych | | fornirowanych | | lakier UV |
|------|---------|---|----------------------|--------------|-----------------|---------------|---------------|---------------------------------------|--------------|
| | | | | | HIGH TOP | LAMISTONE CPL | SILKSTONE | RETRO, LIMBA, kolekcja IV, V, VI, VII | |
| NP1 | 75-95 | 93 / 114,39 | 129 / 158,67 | 93 / 114,39 | 110 / 135,30 | 130 / 159,90 | 149 / 183,27 | 158 / 194,34 | 170 / 209,10 |
| NP2 | 95-120 | 99 / 121,77 | 137 / 168,51 | 99 / 121,77 | 116 / 142,68 | 137 / 168,51 | 157 / 193,11 | 182 / 223,86 | 202 / 248,46 |
| NP3 | 120-140 | 106 / 130,38 | 148 / 182,04 | 106 / 130,38 | 127 / 156,21 | 149 / 183,27 | 175 / 215,25 | 204 / 250,92 | 224 / 275,52 |
| NP4 | 140-160 | 111 / 136,53 | 155 / 190,65 | 111 / 136,53 | 132 / 162,36 | 157 / 193,11 | 186 / 228,78 | 215 / 264,45 | 237 / 291,51 |
| NP5 | 160-180 | 116 / 142,68 | 161 / 198,03 | 116 / 142,68 | 142 / 174,66 | 169 / 207,87 | 204 / 250,92 | 237 / 291,51 | 256 / 314,88 |
| NP6 | 180-200 | 126 / 154,98 | 175 / 215,25 | 126 / 154,98 | 149 / 183,27 | 175 / 215,25 | 204 / 250,92 | 237 / 291,51 | 256 / 314,88 |
| NP7 | 200-220 | 130 / 159,90 | 181 / 222,63 | 130 / 159,90 | 157 / 193,11 | 186 / 228,78 | 215 / 264,45 | 237 / 291,51 | 256 / 314,88 |
| NP8 | 220-240 | 138 / 169,74 | 191 / 234,93 | 138 / 169,74 | 164 / 201,72 | 194 / 238,62 | 224 / 275,52 | 256 / 314,88 | 256 / 314,88 |
| NP9 | 240-260 | 143 / 175,89 | 199 / 244,77 | 143 / 175,89 | 173 / 212,79 | 204 / 250,92 | 237 / 291,51 | 256 / 314,88 | 256 / 314,88 |
| NP10 | 260-280 | 150 / 184,50 | 209 / 257,07 | 150 / 184,50 | 180 / 221,40 | 213 / 261,99 | 245 / 301,35 | 256 / 314,88 | 256 / 314,88 |
| NP11 | 280-300 | 157 / 193,11 | 218 / 268,14 | 157 / 193,11 | 189 / 232,47 | 223 / 274,29 | 256 / 314,88 | 256 / 314,88 | 256 / 314,88 |

cena naświetla = cena 1mb x 2(A+B)+ cena 1m² szkła x A x B

opcjonalnie zastosowanie opasek 80 mm

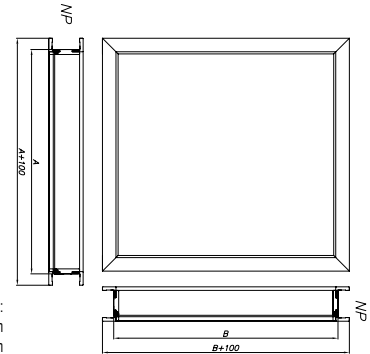

Maksymalny wymiar nadświetli i doświetli wynosi:
- nadświetla SxH = 2190x700 mm
- doświetla SxH = 1000x2093 mm

SUGEROWANY SPOSÓB POŁĄCZENIA NAŚWIETLI NA PROFILU OŚCIEŻNICY DIN DUO PRZY UŻYCIU KŁOCKÓW MONTAŻOWYCH

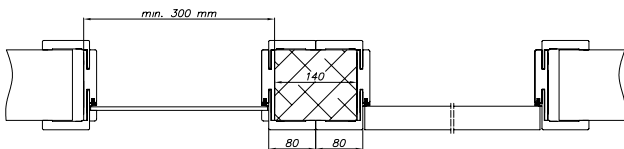

SYSTEM BEZPRZYLGOWY

NAŚWIETLA na profilu ościeżnicy DIN DUO (cena za 1 mb naświetla liczony po zewnętrznym obwodzie naświetla)

| | | folia biała do drzwi malowanych oraz biały: 120 | MALOWANE biały 000** | ECO TOP | do laminowanych | | fornirowanych | | lakier UV |
|------|---------|---|----------------------|--------------|-----------------|---------------|---------------|---------------------------------------|--------------|
| | | | | | HIGH TOP | LAMISTONE CPL | SILKSTONE | RETRO, LIMBA, kolekcja IV, V, VI, VII | |
| ND1 | 75-80 | 98 / 120,54 | 136 / 167,28 | 98 / 120,54 | 116 / 142,68 | 136 / 167,28 | 156 / 191,88 | 166 / 204,18 | 178 / 218,94 |
| ND2 | 80-85 | 98 / 120,54 | 136 / 167,28 | 98 / 120,54 | 116 / 142,68 | 136 / 167,28 | 156 / 191,88 | 166 / 204,18 | 178 / 218,94 |
| ND3 | 85-95 | 102 / 125,46 | 142 / 174,66 | 102 / 125,46 | 119 / 146,37 | 140 / 172,20 | 161 / 198,03 | 178 / 218,94 | 192 / 236,16 |
| ND4 | 95-120 | 105 / 129,15 | 147 / 180,81 | 105 / 129,15 | 122 / 150,06 | 144 / 177,12 | 166 / 204,18 | 178 / 218,94 | 192 / 236,16 |
| ND5 | 120-140 | 111 / 136,53 | 155 / 190,65 | 111 / 136,53 | 133 / 163,59 | 156 / 191,88 | 178 / 218,94 | 192 / 236,16 | 204 / 250,92 |
| ND6 | 140-160 | 117 / 143,91 | 163 / 200,49 | 117 / 143,91 | 139 / 170,97 | 165 / 202,95 | 192 / 236,16 | 204 / 250,92 | 213 / 261,99 |
| ND7 | 160-180 | 122 / 150,06 | 170 / 209,10 | 122 / 150,06 | 150 / 184,50 | 177 / 217,71 | 204 / 250,92 | 213 / 261,99 | 226 / 277,98 |
| ND8 | 180-200 | 132 / 162,36 | 184 / 226,32 | 132 / 162,36 | 156 / 191,88 | 184 / 226,32 | 213 / 261,99 | 226 / 277,98 | 236 / 290,28 |
| ND9 | 200-220 | 136 / 167,28 | 189 / 232,47 | 136 / 167,28 | 165 / 202,95 | 196 / 241,08 | 226 / 277,98 | 236 / 290,28 | 249 / 306,27 |
| ND10 | 220-240 | 145 / 178,35 | 202 / 248,46 | 145 / 178,35 | 173 / 212,79 | 204 / 250,92 | 236 / 290,28 | 249 / 306,27 | 258 / 317,34 |
| ND11 | 240-260 | 150 / 184,50 | 210 / 258,30 | 150 / 184,50 | 182 / 223,86 | 215 / 264,45 | 249 / 306,27 | 258 / 317,34 | 268 / 329,64 |
| ND12 | 260-280 | 157 / 193,11 | 218 / 268,14 | 157 / 193,11 | 189 / 232,47 | 224 / 275,52 | 258 / 317,34 | 268 / 329,64 | 268 / 329,64 |
| ND13 | 280-300 | 165 / 202,95 | 229 / 281,67 | 165 / 202,95 | 198 / 243,54 | 234 / 287,82 | 268 / 329,64 | 268 / 329,64 | 268 / 329,64 |

cena naświetla = cena 1mb x 2(A+B)+ cena 1m² szkła x A x B

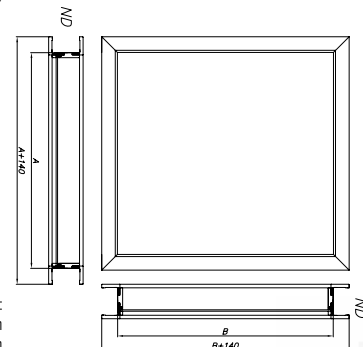

Maksymalny wymiar nadświetli i doświetli wynosi:
- nadświetla SxH = 2207x700 mm
- doświetla SxH = 1000x2133 mm

| Do naświetla należy stosować n/w szyby: | cena za 1 m ² |
|---|--------------------------|
| A. szyba bezpieczna biały mat 3.3.1 grubość 6,4mm | 307 / 377,61 |
| B. szyba bezpieczna przejrzysta 3.3.1 grubość 6,4mm | 210 / 258,30 |
| C. szyba hartowana biały mat grubość 6mm | 206 / 253,38 |
| D. szyba hartowana przejrzysta grubość 6mm | 166 / 204,18 |

SUGEROWANY SPOSÓB POŁĄCZENIA NAŚWIETLI NA PROFILU OŚCIEŻNICY STAŁEJ

SYSTEM PRZYLGOWY

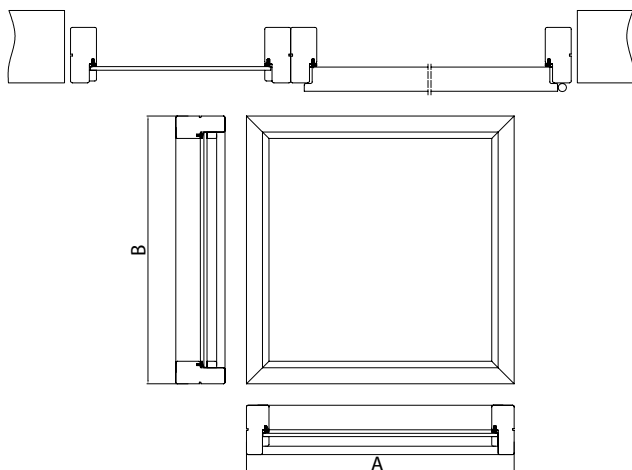

NAŚWIETLA NA PROFILU OŚCIEŻNICY STAŁEJ POL-SKONE (cena za 1 mb naświetla liczony po zewnętrznym obwodzie naświetla)

| | folia biała do drzwi malowanych oraz biały: 120 | MALOWANE biały 000** | ECO TOP | do laminowanych | lakier UV | |
|-------------|---|----------------------|-----------------------|-----------------|---------------------------------------|--------------|
| | | | | HIGH TOP | fornirowanych | |
| | | | | LAMISTONE CPL | | |
| | | | | SILKSTONE | RETRO, LIMBA, kolekcja IV, V, VI, VII | |
| | | | laminat drewnopodobny | | fornirowane kolekcje I, II, III | |
| stala 92 mm | 113 / 138,99 | 157 / 193,11 | 113 / 138,99 | 135 / 166,05 | 158 / 194,34 | 183 / 225,09 |

cena naświetla = cena 1mb x 2(A+B) + cena 1m² szkła x A x B

SUGEROWANY SPOSÓB POŁĄCZENIA NAŚWIETLI NA PROFILU OŚCIEŻNICY STAŁEJ DUO

SYSTEM BEZPRZYLGOWY

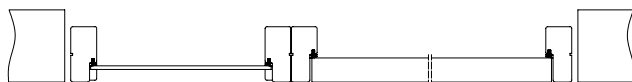

NAŚWIETLA NA PROFILU OŚCIEŻNICY STAŁEJ DUO (cena za 1 mb naświetla liczony po zewnętrznym obwodzie naświetla)

| | folia biała do drzwi malowanych oraz biały: 120 | MALOWANE biały 000** | ECO TOP | do laminowanych | lakier UV | |
|-------------|---|----------------------|-----------------------|-----------------|---------------------------------------|--------------|
| | | | | HIGH TOP | fornirowanych | |
| | | | | LAMISTONE CPL | | |
| | | | | SILKSTONE | RETRO, LIMBA, kolekcja IV, V, VI, VII | |
| | | | laminat drewnopodobny | | fornirowane kolekcje I, II, III | |
| stala 92 mm | 113 / 138,99 | 157 / 193,11 | 113 / 138,99 | 135 / 166,05 | 158 / 194,34 | 183 / 225,09 |

cena naświetla = cena 1mb x 2(A+B) + cena 1m² szkła x A x B

WYMIARY SKRZYDEŁ

Kierunki otwierania – drzwi jednoskrzydłowe przylgowe



Kierunki otwierania – drzwi dwuskrzydłowe przylgowe

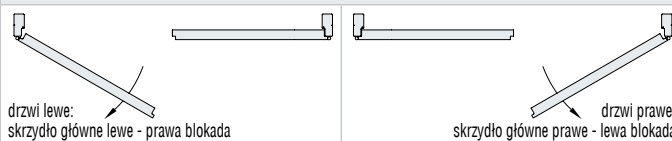

Prześwit między skrzydłem a podłogą

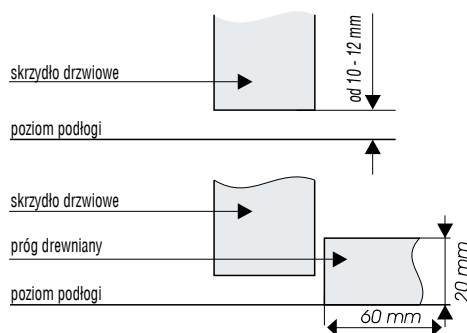

wersja z profilem szwajcarskim (opcja)

Dla prawidłowego montażu drzwi rozwieranych, składanych otwór w ścianie (So) powinien być większy o 10-15 mm na stronę od wymiarów drzwi po zewnętrznej stronie ościeżnicy (Sd).

Adresy autoryzowanych ekip montażowych na www.pol-skone.eu

Polecamy szczegółową instrukcję montażu drzwi „Akademia Dobrego Montażu POL-SKONE” na płycie DVD.

Istnieje możliwość zamówienia skrzydeł krótszych (według informacji na stronach katalogowych) oraz skrzydeł do samodzielnego skrócenia (według informacji na stronach katalogowych) przez ekipę montażową.

System przylgowy

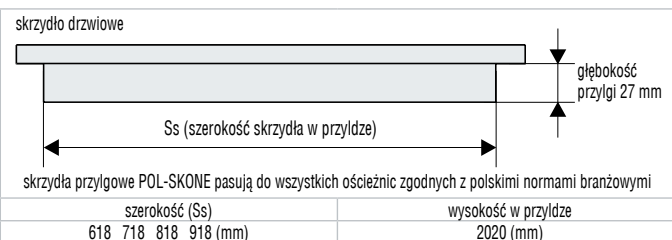

UWAGA!

Wysokość klamki przy standardowej wysokości drzwi przylgowych – 1113 mm od dolnej krawędzi skrzydła

System bezprzylgowy



UWAGA!

Wysokość klamki przy standardowej wysokości drzwi bezprzylgowych – 1040 mm od dolnej krawędzi skrzydła

OŚCIEŻNICE STAŁE

Ceny (zł): **netto** / brutto (VAT 23%)

■ STAŁA Z MDF



Wysokość klamki przy standardowej wysokości drzwi bezprzylgowych – 1040 mm. od dolnej krawędzi skrzydła

| | | | |
|----------------------|---------------------|-----------------------|---|
| | ECO TOP | HIGH TOP | folia biała do drzwi malowanych oraz biała: 120 |
| | | LAMISTONE CPL | |
| | | SILKSTONE | |
| | | laminat drewnopodobny | |
| do jednoskrzydłowych | 136 / 167,28 | 152 / 186,96 | 136 / 167,28 |

fabryczne skrócenie ościeżnicy - dopłata + 20%

do dwuskrzydłowych dopłata + 50%

opcja: listwy maskujące LD6, LD7

ościeżnica MDF nie jest malowana

■ ZAWIASY



zawias czopowy wkręcany typ A



zawias czopowy wkręcany typ D

■ WYMIARY

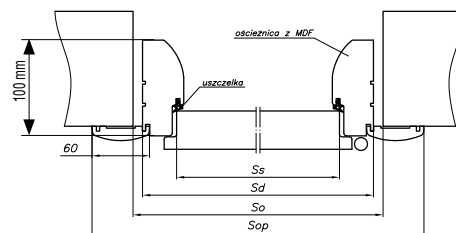

drzwi z ościeżnicą stałą

| drzwi jednoskrzydłowe | | | | | drzwi dwuskrzydłowe | | | |
|-----------------------|------|------|------|-------|----------------------|------|------|-------|
| typ | (So) | (Sd) | (Ss) | (Sop) | typ | (So) | (Sd) | (Sop) |
| „60” | 709 | 689 | 618 | 794 | „60”+„60” | 1343 | 1323 | 1428 |
| „70” | 809 | 789 | 718 | 894 | „60”+„70” | 1443 | 1423 | 1528 |
| „80” | 909 | 889 | 818 | 994 | „60”+„80”, „70”+„70” | 1543 | 1523 | 1628 |
| „90”* | 1009 | 989 | 918 | 1094 | „60”+„90”, „70”+„80” | 1643 | 1623 | 1728 |
| | | | | | „70”+„90”, „80”+„80” | 1743 | 1723 | 1828 |
| | | | | | „80”+„90” | 1843 | 1823 | 1928 |
| | | | | | „90”+„90” | 1943 | 1923 | 2028 |

wysokość: (Ho) 2074, (Hd) 2064, (Hs) 2020, (Hop) 2117

Opcjonalnie: „100” – dopłata 30 / 36,90, „110” – dopłata 60 / 73,80

Ss – szerokość skrzydła (618, 718, 818, 918); Hs - wysokość skrzydła;

Sd, Hd – wymiar drzwi po zewnętrznej stronie ościeżnicy;

So, Ho – proponowany wymiar montażowy;

Sop – szerokość po zewnętrznej stronie opaski

Hop - wysokość po zewnętrznej stronie opaski

* dla skrzydeł ASTOR, GRAF So = 983; Sd=963; Ss=892; Sop=1068

OŚCIEŻNICE STAŁE

Ceny (zł): **netto** / brutto (VAT 23%)

STAŁA SYSTEM POL-SKONE



| | do laminowanych | | folia biała do drzwi malowanych oraz biały: 120 | MALOWANE biały 000* | lakier UV | |
|----------------------|-----------------------|------------------------|---|---------------------|---|--|
| | ECO TOP (INTER-AMBER) | HIGH TOP LAMISTONE CPL | | | do fornirowanych | |
| | | SILKSTONE | | | forniry naturalne (kolekcje I, II, III) | kolekcje: IV, V, VI, VII, RETRO, LIMBA |
| do jednoskrzydłowych | 199 244,77 | 232 285,36 | 199 244,77 | 278 341,94 | 288 354,24 | 339 416,97 |
| do dwuskrzydłowych | 341 419,43 | 358 440,34 | 341 419,43 | 474 583,02 | 404 496,92 | 478 587,94 |

fabryczne skrócenie ościeżnicy dopłata +20%

opcja: listwy maskujące LD6, LD7

W standardzie przy ościeżnicach drewnianych znajdują się otwory montażowe wraz z zestawem zaślepek. Za dodatkową dopłatą istnieje możliwość zamówienia ościeżnicy bez otworów (15 / 18,45)

* kolory palet RAL i NCS (oprócz metalicznych) - dopłata według tabeli kolorystycznej - str. 155 (przy zamówieniu min. 2 szt. drzwi) ekologiczne farby akrylowe

WYMIARY

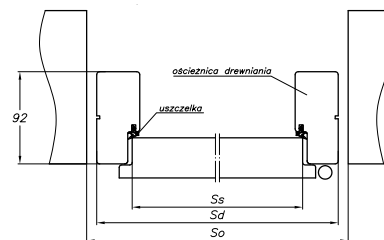

ZAWIASY



zawias czopowy wkręcany typ A



zawias czopowy wkręcany typ C



zawias czopowy wkręcany typ D

ELEKTROZACZEPY DO DRZWI WEWNĘTRZNYCH

| ELEKTROZACZEPY do drzwi wewnętrznych | Elektrozaczep awersyjny JiS typ 1710-12AC (do skrzydeł wyposażonych w zamek LOB Z755B*) | Elektrozaczep rewersyjny Harte XS (do skrzydeł wyposażonych w zamek LOB Z755B*) |
|--------------------------------------|---|---|
| do ościeżnicy stałej | 174 / 214,02 | 132 / 162,36 |

* dopłata za zamek LOB Z755B 50 / 61,50

| drzwi jednoskrzydłowe | | | drzwi dwuskrzydłowe | | |
|-----------------------|------|------|----------------------|------|------|
| typ | (So) | (Sd) | typ | (So) | (Sd) |
| „60” | 709 | 689 | „60”+„60” | 1343 | 1323 |
| „70” | 809 | 789 | „60”+„70” | 1443 | 1423 |
| „80” | 909 | 889 | „60”+„80”, „70”+„70” | 1543 | 1523 |
| „90”* | 1009 | 989 | „60”+„90”, „70”+„80” | 1643 | 1623 |
| | | | „70”+„90”, „80”+„80” | 1743 | 1723 |
| | | | „80”+„90” | 1843 | 1823 |
| | | | „90”+„90” | 1943 | 1923 |

wysokość: (Ho) 2074, (Hd) 2064, (Hs) 2020

Opcjonalnie: „100” – dopłata 30 / 36,90, „110” – dopłata 60 / 73,80

Ss – szerokość skrzydła w przyłdzie (618,718, 818, 918); Hs - wysokość skrzydła w przyłdzie; Sd, Hd – wymiar drzwi po zewnętrznej stronie ościeżnicy; So, Ho – proponowany wymiar montażowy; Możliwość zastosowania elektrozaczepu w ościeżnicy POL-SKONE

* dla skrzydeł ASTOR, GRAF So = 983; Sd=963; Ss=892

Rzeczywiste kolory mogą różnić się od zamieszczonych w ofercie. Dopuszczalna różnica w odcieniu skrzydeł, ościeżnicy i ramek

OŚCIEŻNICE STAŁE

Ceny (zł): netto / brutto (VAT 23%)

STAŁA DUO

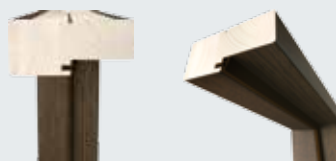

ZAWIASY



zawias regulowany kryty

| | ECO TOP | MALOWANE blaty 000* | HIGH TOP | lakier UV |
|--|------------------------------------|------------------------|---------------|--------------|
| | folia biała do drzwi malowanych | | LAMISTONE CPL | forniowane |
| do jednoskrzydłowych | 469 / 576,87 | 651 / 800,73 | 469 / 576,87 | 583 / 717,09 |
| fabryczne skrócenie ościeżnicy dopłata + 20% | | | | |
| do dwuskrzydłowych dopłata + 50% | | | | |

* kolory palet RAL i NCS (oprócz metalicznych) - dopłata według tabeli kolorystycznej - str. 155 (przy zamówieniu min. 2 szt. drzwi) ekologiczne farby akrylowe

OŚCIEŻNICA STAŁA DO SKRZYDEŁ PASSO Alto

| | LAMISTONE CPL | lakier UV |
|--|---------------|--------------|
| | SILKSTONE | forniowane |
| do jednoskrzydłowych | 563 / 692,49 | 700 / 861,00 |
| fabryczne skrócenie ościeżnicy dopłata + 20% | | |
| do dwuskrzydłowych dopłata + 50% | | |

W standardzie przy ościeżnicach drewnianych znajdują się otwory montażowe wraz z zestawem zaślepek. Za dodatkową dopłatą istnieje możliwość zamówienia ościeżnic bez otworów (15 / 18,45)

WYMIARY

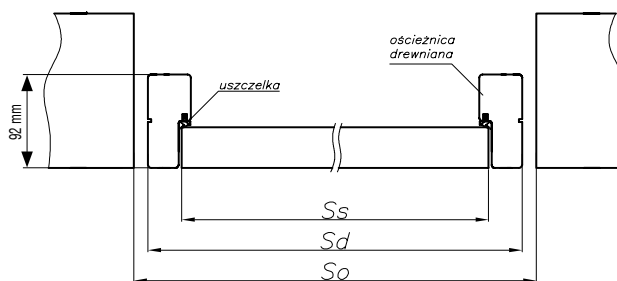

| drzwi jednoskrzydłowe | | | | drzwi dwuskrzydłowe | | |
|--|-------|------|------|---------------------|------|------|
| szerokość | | | | szerokość | | |
| typ | (So) | (Sd) | (Ss) | typ | (So) | (Sd) |
| „60” | 713 | 693 | 625 | „60+60” | 1328 | 1308 |
| „70” | 813 | 793 | 725 | „60+70” | 1428 | 1408 |
| „80” | 913 | 893 | 825 | „60+80, 70+70” | 1528 | 1508 |
| „90” | 1013* | 993* | 925* | „60+90, 70+80” | 1628 | 1608 |
| | | | | „70+90, 80+80” | 1728 | 1708 |
| | | | | „80+90” | 1828 | 1808 |
| | | | | „90+90” | 1928 | 1908 |
| Wysokość: (Ho) 2093, (Hd) 2083, (Hs) 2040 | | | | | | |
| PASSO Alto wysokość: (Ho) 2293, (Hd) 2283, (Hs) 2240 | | | | | | |

*Nietypowa szerokość „90” dla wzorów GRAF DUO, ASTOR DUO: (So) 1006, (Sd) 986, (Ss) 918

So, Ho – proponowany otwór montażowy;
Sd, Hd – wymiar drzwi po zewnętrznej stronie ościeżnicy;
Ss – szerokość skrzydła;
Hs – wysokość skrzydła;
Sop – szerokość po zewnętrznej stronie opaski;
Hop – wysokość po zewnętrznej stronie opaski;
Uwaga: Drzwi dwuskrzydłowe Graf Duo, Astor Duo nie występują w szerokości „90”

OŚCIEŻNICE REGULOWANE

NOWOŚĆ opaska 80 mm opcjonalnie bez dopłaty

REGULOWANA SYSTEM DIN



ZAWIASY



zawias czopowy wkręcany typ B

zawias czopowy wkręcany typ K
wymiana zawiasu typ B na typ K
+15 / 18,45

zawias trójdzielny typ T
opcja za dopłatą **17 / 20,91**

Możliwość zastosowania wzmocnienia pod samozamykacz ramieniowy/szynowy - dopłata **30 / 36,90**
UWAGA! Zalecany wymiar wysokości otworu montażowego powiększony o 16 mm

Do ościeżnicy regulowanej SYSTEM DIN proponujemy zabudowę tunelową ZT SYSTEM DIN (str. 122)
Możliwość zastosowania elektrozaczepek w ościeżnicy DIN

ELEKTROZACZEPEK DO DRZWI WEWNĘTRZNYCH



elektrozaczepek

| Elektrozaczepek do drzwi wewnętrznych | Elektrozaczepek awersyjny JiS typ 1710-12AC (do skrzydeł wyposażonych w zamek LOB Z755B*) | Elektrozaczepek rewersyjny Hartte XS (do skrzydeł wyposażonych w zamek LOB Z755B*) |
|--|---|--|
| do ościeżnicy regulowanej DIN (ZP) (konieczność zwiększenia otworu montażowego o 25 mm z uwagi na drewniane wzmocnienie ościeżnicy w miejscu montażu elektrozaczepek, frezowanie w opaskach wykonane fabrycznie) | 204 / 250,92 | 132 / 162,36 |

Awersyjny, model 1710 - 12AC bez napięcia zamknięty, po podaniu napięcia otwarty
Rewersyjny, model Hartte XS bez napięcia otwarty, po podaniu napięcia zamknięty
Symbole AC/DC oznaczają prąd zmienny lub stały

Cena zawiera drewniane wzmocnienie ościeżnicy w miejscu zamontowania elektrozaczepek.

* dopłata za zamek LOB Z755B **50 / 61,50**

| do jednoskrzydłowych | symbol | zakres w mm | do laminowanych | | folia biała do drzwi malowanych oraz biały: 120 | MALOWANE biały 000* | lakier UV | |
|----------------------|---------|-------------|-----------------|-----------------------|---|---------------------|---------------------------------------|--|
| | | | ECO TOP | LAMISTONE CPL | | | forniowanych | |
| | | | SILKSTONE | laminat drewnopodobny | | | forniry naturalne (kolekcje I,II,III) | kolekcje: IV, V, VI, VII, RETRO, LIMBA |
| ZP1 | 75-95 | | 213 | 231 | 213 | 296 | 432 | 498 |
| | | | 261,99 | 284,13 | 261,99 | 364,08 | 531,36 | 612,54 |
| ZP2 | 95-120 | | 219 | 240 | 219 | 304 | 446 | 514 |
| | | | 269,37 | 295,20 | 269,37 | 373,92 | 548,58 | 632,22 |
| ZP3 | 120-140 | | 226 | 246 | 226 | 314 | 459 | 529 |
| | | | 277,98 | 302,58 | 277,98 | 386,22 | 564,57 | 650,67 |
| ZP4 | 140-160 | | 232 | 254 | 232 | 322 | 473 | 546 |
| | | | 285,36 | 312,42 | 285,36 | 396,06 | 581,79 | 671,58 |
| ZP5 | 160-180 | | 240 | 261 | 240 | 334 | 486 | 561 |
| | | | 295,20 | 321,03 | 295,20 | 410,82 | 597,78 | 690,03 |
| ZP6 | 180-200 | | 248 | 271 | 248 | 344 | 505 | 582 |
| | | | 305,04 | 333,33 | 305,04 | 423,12 | 621,15 | 715,86 |
| ZP7 | 200-220 | | 257 | 281 | 257 | 357 | 525 | 602 |
| | | | 316,11 | 345,63 | 316,11 | 439,11 | 645,75 | 740,46 |
| ZP8 | 220-240 | | 267 | 290 | 267 | 371 | 541 | 625 |
| | | | 328,41 | 356,70 | 328,41 | 456,33 | 665,43 | 768,75 |
| ZP9 | 240-260 | | 275 | 300 | 275 | 382 | 560 | 645 |
| | | | 338,25 | 369,00 | 338,25 | 469,86 | 688,80 | 793,35 |
| ZP10 | 260-280 | | 284 | 309 | 284 | 395 | 576 | 665 |
| | | | 349,32 | 380,07 | 349,32 | 485,85 | 708,48 | 817,95 |
| ZP11 | 280-300 | | 297 | 323 | 297 | 412 | 604 | 698 |
| | | | 365,31 | 397,29 | 365,31 | 506,76 | 742,92 | 858,54 |

do dwuskrzydłowych dopłata **+ 50%**

Opcjonalnie możliwość zastosowania opasek o szerokości 80 mm

* kolory palet RAL i NCS (oprócz metalicznych) - dopłata według tabeli kolorystycznej - str. 155 (przy zamówieniu min. 2 szt. drzwi) ekologiczne farby akrylowe

Istnieje możliwość wykonania ościeżnic o większych zakresach niż maksymalne podane w powyższej tabeli (po konsultacji z Działem Handlowym)

WYMIARY

Regulowana SYSTEM DIN

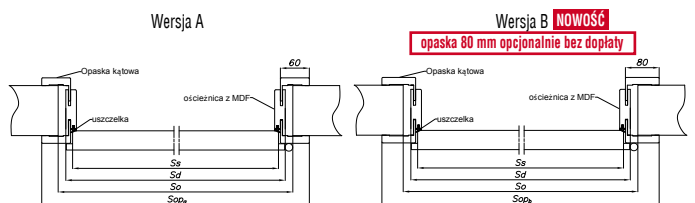

Do ościeżnicy regulowanej System DIN proponujemy zabudowę tunelową ZT SYSTEM DIN

| drzwi jednoskrzydłowe | | | | | | drzwi dwuskrzydłowe | | | | |
|-----------------------|------|------|------|--------|--------|----------------------|------|------|--------|--------|
| szerokość | | | | | | szerokość | | | | |
| typ | (So) | (Sd) | (Ss) | (Sopa) | (Sopb) | typ | (So) | (Sd) | (Sopa) | (Sopb) |
| „60” | 676 | 646 | 618 | 746 | 786 | „60”+„60” | 1310 | 1280 | 1380 | 1420 |
| „70” | 776 | 746 | 718 | 846 | 886 | „60”+„70” | 1410 | 1380 | 1480 | 1520 |
| „80” | 876 | 846 | 818 | 946 | 986 | „60”+„90”, „70”+„70” | 1510 | 1480 | 1580 | 1620 |
| „90”* | 976 | 946 | 918 | 1046 | 1086 | „60”+„90”, „70”+„80” | 1610 | 1580 | 1680 | 1720 |
| | | | | | | „70”+„90”, „80”+„80” | 1710 | 1680 | 1780 | 1820 |
| | | | | | | „80”+„90” | 1810 | 1780 | 1880 | 1920 |
| | | | | | | „90”+„90” | 1910 | 1880 | 1980 | 2020 |

wysokość: (Ho) 2053, (Hd) 2043, (Hs) 2020, (Hopa) 2093, (Hopb) 2113

Opcjonalnie: „100” – dopłata **30 / 36,90**

Ss – szerokość skrzydła w przyłdże (618, 718, 818, 918); Hs – wysokość skrzydła w przyłdże;

Sd, Hd – wymiar drzwi po zewnętrznej stronie ościeżnicy; So, Ho – proponowany wymiar montażowy

Sop – szerokość po zewnętrznej stronie opaski; Hop – wysokość po zewnętrznej stronie opaski

* dla skrzydeł ASTOR, GRAF
So = 950; Sd=920; Ss=892; Sop=1020

Rzeczywiste kolory mogą różnić się od zamieszczonych w ofercie. Dopuszczalna różnica w odcieniu skrzydeł, ościeżnic i ramek

OŚCIEŻNICE REGULOWANE

Ceny (zł): netto / brutto (VAT 23%)

REGULOWANA DIN DUO



| symbol | zakres w mm | do laminowanych | | ECO TOP | MALOWANE biały 000* | forniowanych | |
|--------|-------------|-----------------|---------------|---------------|---------------------|---------------------------------------|--|
| | | HIGH TOP | LAMISTONE CPL | SILKSTONE | | forniry naturalne (kolekcja I,II,III) | kolekcje: IV, V, VI, VII, RETRO, LIMBA |
| ZD1 | 75-80mm | 493 / 606,39 | 475 / 584,25 | 686 / 843,78 | 695 / 854,85 | 761 / 936,03 | |
| ZD2 | 80-85mm | 493 / 606,39 | 475 / 584,25 | 686 / 843,78 | 695 / 854,85 | 761 / 936,03 | |
| ZD3 | 85-95mm | 493 / 606,39 | 475 / 584,25 | 686 / 843,78 | 695 / 854,85 | 761 / 936,03 | |
| ZD4 | 95-120mm | 502 / 617,46 | 481 / 591,63 | 699 / 859,77 | 708 / 870,84 | 777 / 955,71 | |
| ZD5 | 120-140mm | 509 / 626,07 | 489 / 601,47 | 708 / 870,84 | 722 / 888,06 | 791 / 972,93 | |
| ZD6 | 140-160mm | 516 / 634,68 | 494 / 607,62 | 718 / 883,14 | 736 / 905,28 | 808 / 993,84 | |
| ZD7 | 160-180mm | 523 / 643,29 | 502 / 617,46 | 727 / 894,21 | 748 / 920,04 | 824 / 1013,52 | |
| ZD8 | 180-200mm | 534 / 656,82 | 511 / 628,53 | 743 / 913,89 | 767 / 943,41 | 845 / 1039,35 | |
| ZD9 | 200-220mm | 543 / 667,89 | 519 / 638,37 | 756 / 929,88 | 787 / 968,01 | 865 / 1063,95 | |
| ZD10 | 220-240mm | 553 / 680,19 | 530 / 651,90 | 770 / 947,10 | 804 / 988,92 | 888 / 1092,24 | |
| ZD11 | 240-260mm | 562 / 691,26 | 537 / 660,51 | 782 / 961,86 | 823 / 1012,29 | 908 / 1116,84 | |
| ZD12 | 260-280mm | 572 / 703,56 | 547 / 672,81 | 796 / 979,08 | 838 / 1030,74 | 928 / 1141,44 | |
| ZD13 | 280-300mm | 585 / 719,55 | 559 / 687,57 | 814 / 1001,22 | 867 / 1066,41 | 960 / 1180,80 | |

fabryczne skrócenie ościeżnicy dopłata + 20%

do dwuskrzydłowych dopłata + 50%

* kolory palet RAL i NCS (oprócz metalicznych) - dopłata według tabeli kolorystycznej - str. 155 (przy zamówieniu min. 2 szt. drzwi) ekologiczne farby akrylowe

Istnieje możliwość wykonania ościeżnic o większych zakresach niż maksymalne podane w powyższej tabeli (po konsultacji z Działem Handlowym)

WYMIARY

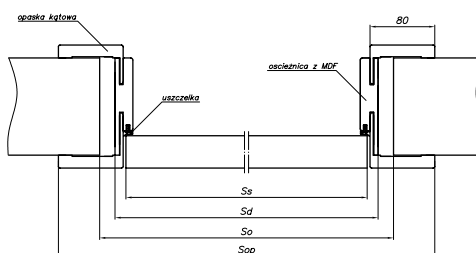

ZAWIASY

zawias regulowany kryty



Możliwość zastosowania wzmocnienia pod samozamykacz ramieniowy/szynowy - dopłata 30 / 36,90

UWAGA! Zalecany wymiar wysokości otworu montażowego powiększony o 16 mm

Do ościeżnicy regulowanej SYSTEM DIN DUO proponujemy zabudowę tunelową SYSTEM DIN DUO (str. 123)



opaska Duo

| drzwi jednoskrzydłowe | | | | | drzwi dwuskrzydłowe | | | |
|-----------------------|------|------|------|-------|---------------------|------|------|-------|
| typ | (So) | (Sd) | (Ss) | (Sop) | typ | (So) | (Sd) | (Sop) |
| „60” | 690 | 652 | 625 | 792 | „60+60” | 1305 | 1267 | 1407 |
| „70” | 790 | 752 | 725 | 892 | „60+70” | 1405 | 1367 | 1507 |
| „80” | 890 | 852 | 825 | 992 | „60+80, 70+70” | 1505 | 1467 | 1607 |
| „90” | 990* | 952* | 925* | 1092* | „60+90, 70+80” | 1605 | 1567 | 1707 |
| | | | | | „70+90, 80+80” | 1705 | 1667 | 1807 |
| | | | | | „80+90” | 1805 | 1767 | 1907 |
| | | | | | „90+90” | 1905 | 1867 | 2007 |

Wysokość: (Ho) 2075, (Hd) 2063, (Hs) 2040, (Hop) 2133

*Nietypowa szerokość „90” dla wzorów GRAF DUO, ASTOR DUO: (So) 983, (Sd) 945, (Ss) 918, (Sop) 1085

UWAGA: drzwi dwuskrzydłowe GRAF DUO, ASTOR DUO nie występują z szerokością „90”

Zawiasy bezprzylgowe kryte (system bezprzylgowy DUO) („60”, „70”, „80” – 2 szt., „90” – 3 szt.)

Opcjonalnie: „100” – dopłata 30 / 36,90

So, Ho – proponowany otwór montażowy;

Sd, Hd – wymiar drzwi po zewnętrznej stronie ościeżnicy;

Ss – szerokość skrzydła;

Hs – wysokość skrzydła;

Sop – szerokość po zewnętrznej stronie opaski;

Hop – wysokość po zewnętrznej stronie opaski;

OŚCIEŻNICE REGULOWANE

REGULOWANA DUO



| do jednoskrzydłowych | | ECO TOP | MALOWANE biały 000* | HIGH TOP LAMISTONE CPL | lakier UV fornirowane | do drzwi L-PROJEKT (FP) | |
|----------------------|-------------|---------------------------------|---------------------|------------------------|-----------------------|---|----------------------|
| symbol | zakres w mm | folia biała do drzwi malowanych | | SILKSTONE | | laminat szary (222), antracyt CPL (821) | okleina dębowa (334) |
| DI 1 | 76-96 | 561 / 690,03 | 781 / 960,63 | 561 / 690,03 | 621 / 763,83 | 561 / 690,03 | 621 / 763,83 |
| DI 2 | 96-120 | 561 / 690,03 | 781 / 960,63 | 561 / 690,03 | 621 / 763,83 | 561 / 690,03 | 621 / 763,83 |
| DI 3 | 120-140 | 613 / 753,99 | 853 / 1049,19 | 613 / 753,99 | 679 / 835,17 | 613 / 753,99 | 679 / 835,17 |
| DI 4 | 140-186 | 613 / 753,99 | 853 / 1049,19 | 613 / 753,99 | 679 / 835,17 | 613 / 753,99 | 679 / 835,17 |
| DI 5 | 186-206 | 635 / 781,05 | 884 / 1087,32 | 635 / 781,05 | 739 / 908,97 | 635 / 781,05 | 739 / 908,97 |
| DI 6 | 206-252 | 635 / 781,05 | 884 / 1087,32 | 635 / 781,05 | 739 / 908,97 | 635 / 781,05 | 739 / 908,97 |
| DI 7 | 252-272 | 683 / 840,09 | 950 / 1168,50 | 683 / 840,09 | 794 / 976,62 | 683 / 840,09 | 794 / 976,62 |
| DI 8 | 272-318 | 683 / 840,09 | 950 / 1168,50 | 683 / 840,09 | 794 / 976,62 | 683 / 840,09 | 794 / 976,62 |
| DI 9 | 318-338 | 754 / 927,42 | 1049 / 1290,27 | 754 / 927,42 | 879 / 1081,17 | 754 / 927,42 | 879 / 1081,17 |
| DI 10 | 338-388 | 754 / 927,42 | 1049 / 1290,27 | 754 / 927,42 | 879 / 1081,17 | 754 / 927,42 | 879 / 1081,17 |

fabryczne skrócenie ościeżnicy dopłata +20%
do dwuskrzydłowych dopłata +50%

* kolory palet RAL i NCS (oprócz metalicznych) - dopłata według tabeli kolorystycznej - str. 155 (przy zamówieniu min. 2 szt. drzwi) ekologiczne farby akrylowe

OŚCIEŻNICA REGULOWANA DUO DO SKRZYDEŁ PASSO Alto

| do jednoskrzydłowych | | LAMISTONE CPL | lakier UV fornirowane |
|----------------------|-------------|----------------|-----------------------|
| symbol | zakres w mm | SILKSTONE | |
| DI 1 | 76-96 | 642 / 789,66 | 745 / 916,35 |
| DI 2 | 96-120 | 642 / 789,66 | 745 / 916,35 |
| DI 3 | 120-140 | 700 / 861,00 | 815 / 1002,45 |
| DI 4 | 140-186 | 700 / 861,00 | 815 / 1002,45 |
| DI 5 | 186-206 | 762 / 937,26 | 887 / 1091,01 |
| DI 6 | 206-252 | 762 / 937,26 | 887 / 1091,01 |
| DI 7 | 252-272 | 820 / 1008,60 | 953 / 1172,19 |
| DI 8 | 272-318 | 820 / 1008,60 | 953 / 1172,19 |
| DI 9 | 318-338 | 1010 / 1242,30 | 1054 / 1296,42 |
| DI 10 | 338-388 | 1010 / 1242,30 | 1054 / 1296,42 |

fabryczne skrócenie ościeżnicy dopłata +20%
do dwuskrzydłowych dopłata +50%

Istnieje możliwość wykonania ościeżnic o większych zakresach niż maksymalne podane w powyższej tabeli (po konsultacji z Działem Handlowym)

W standardzie przy ościeżnicach drewnianych znajdują się otwory montażowe wraz z zestawem zaślepek. Za dodatkową dopłatą istnieje możliwość zamówienia ościeżnic bez otworów (15 / 18,45)

ZAWIASY



zawias regulowany kryty

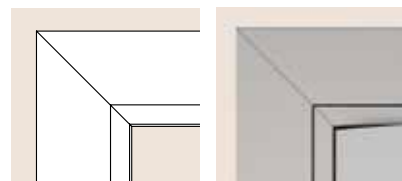

SPOSÓB ŁĄCZENIA OPASEK SYSTEM DUO (80 mm)



OPCJONALNE ŁĄCZENIE OPASEK SYSTEM DUO

WYMIARY

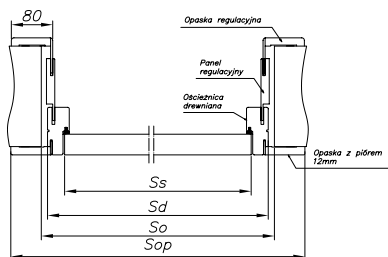

| drzwi jednoskrzydłowe | | | | | drzwi dwuskrzydłowe | | | |
|-----------------------|-------|------|------|-------|---------------------|------|------|-------|
| typ | (So) | (Sd) | (Ss) | (Sop) | typ | (So) | (Sd) | (Sop) |
| „60” | 713 | 693 | 625 | 836 | „60+60” | 1328 | 1308 | 1451 |
| „70” | 813 | 793 | 725 | 936 | „60+70” | 1428 | 1408 | 1551 |
| „80” | 913 | 893 | 825 | 1036 | „60+80, 70+70” | 1528 | 1508 | 1651 |
| „90” | 1013* | 993* | 925* | 1136* | „60+90, 70+80” | 1628 | 1608 | 1751 |
| | | | | | „70+90, 80+80” | 1728 | 1708 | 1851 |
| | | | | | „80+90” | 1828 | 1808 | 1951 |
| | | | | | „90+90” | 1928 | 1908 | 2051 |

Wysokość: (Ho) 2093, (Hd) 2083, (Hs) 2040, (Hop) 2154

PASSO Alto wysokość: (Ho) 2293, (Hd) 2283, (Hs) 2240, (Hop) 2354

*Nietypowa szerokość „90” dla wzorów GRAF DUO, ASTOR DUO: (So) 1006, (Sd) 986, (Ss) 918, (Sop) 1129

Opcjonalnie: „100” – dopłata 30 / 36,90, „110” – dopłata 60 / 73,80
So, Ho – proponowany otwór montażowy;
Sd, Hd – wymiar drzwi po zewnętrznej stronie ościeżnicy;
Ss – szerokość skrzydła;
Hs – wysokość skrzydła;
Sop – szerokość po zewnętrznej stronie opaski;
Hop – wysokość po zewnętrznej stronie opaski;
Uwaga: Drzwi dwuskrzydłowe Graf Duo, Astor Duo nie występują z szerokością „90”

Rzeczywiste kolory mogą różnić się od zamieszczonych w ofercie. Dopuszczalna różnica w odcieniu skrzydeł, ościeżnic i ramek

OŚCIEŻNICE REGULOWANE

Ceny (zł): netto / brutto (VAT 23%)

REGULOWANA SYSTEM POL-SKONE



| symbol | zakres w mm | do laminowanych | | | folla biała do drzwi malowanych oraz biały: 120 | MALOWANE biały 000* | lakier UV | |
|--------|-------------|-----------------------|--|-----------------------|---|---------------------|----------------|--|
| | | ECO TOP (INTER-AMBER) | HIGH TOP LAMISTONE CPL SILKSTONE | laminat drewnopodobny | | | do formowanych | |
| ZZ1 | 62-79 | 304 | 365 | 304 | 423 | 526 | 604 | |
| | | 373,92 | 448,95 | 373,92 | 520,29 | 646,98 | 742,92 | |
| ZZ2 | 79-99 | 304 | 365 | 304 | 423 | 526 | 604 | |
| | | 373,92 | 448,95 | 373,92 | 520,29 | 646,98 | 742,92 | |
| ZZ3 | 99-123 | 329 | 393 | 329 | 457 | 565 | 652 | |
| | | 404,67 | 483,39 | 404,67 | 562,11 | 694,95 | 801,96 | |
| ZZ4 | 123-143 | 329 | 393 | 329 | 457 | 565 | 652 | |
| | | 404,67 | 483,39 | 404,67 | 562,11 | 694,95 | 801,96 | |
| ZZ5 | 143-189 | 360 | 430 | 360 | 502 | 619 | 714 | |
| | | 442,80 | 528,90 | 442,80 | 617,46 | 761,37 | 878,22 | |
| ZZ6 | 189-209 | 360 | 430 | 360 | 502 | 619 | 714 | |
| | | 442,80 | 528,90 | 442,80 | 617,46 | 761,37 | 878,22 | |
| ZZ7 | 209-255 | 391 | 470 | 391 | 544 | 677 | 777 | |
| | | 480,93 | 578,10 | 480,93 | 669,12 | 832,71 | 955,71 | |
| ZZ8 | 255-275 | 391 | 470 | 391 | 544 | 677 | 777 | |
| | | 480,93 | 578,10 | 480,93 | 669,12 | 832,71 | 955,71 | |
| ZZ9 | 275-321 | 422 | 505 | 422 | 587 | 725 | 837 | |
| | | 519,06 | 621,15 | 519,06 | 722,01 | 891,75 | 1029,51 | |
| ZZ10 | 321-341 | 422 | 505 | 422 | 587 | 725 | 837 | |
| | | 519,06 | 621,15 | 519,06 | 722,01 | 891,75 | 1029,51 | |
| ZZ11 | 341-391 | 463 | 558 | 463 | 644 | 803 | 920 | |
| | | 569,49 | 686,34 | 569,49 | 792,12 | 987,69 | 1131,60 | |

do dwuskrzydłowych dopłata + 50%

fabryczne skrócenie ościeżnicy dopłata + 20%

* kolory palet RAL i NCS (oprócz metalicznych) - dopłata według tabeli kolorystycznej - str. 155 (przy zamówieniu min. 2 szt. drzwi) ekologiczne farby akrylowe

W standardzie przy ościeżnicach drewnianych znajdują się otwory montażowe wraz z zestawem zaślepek. Za dodatkową dopłatą istnieje możliwość zamówienia ościeżnic bez otworów (15 / 18,45)

Istnieje możliwość wykonania ościeżnicy o większych zakresach niż maksymalne podane w powyższej tabeli (po konsultacji z Działem Handlowym)

WYMIARY

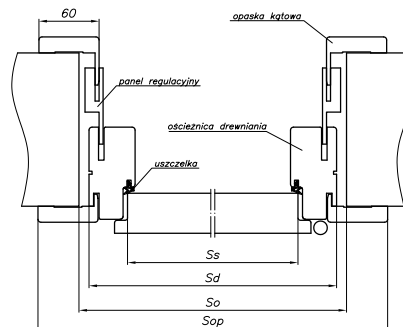

ZAWIASY



zawias czopowy wkręcany typ A



zawias czopowy wkręcany typ C



zawias czopowy wkręcany typ D

ELEKTROZACZEPY DO DRZWI WEWNĘTRZNYCH

| Elektrozaczepy | Elektrozaczep awersyjny JiS typ 1710-12AC (do skrzydeł wyposażonych w zamek LOB Z755B*) | Elektrozaczep rewersyjny Hartle XS (do skrzydeł wyposażonych w zamek LOB Z755B*) |
|--|---|--|
| do ościeżnicy regulowanej POL-SKONE (ZZ) | 174 / 214,02 | 132 / 162,36 |

* dopłata za zamek LOB Z755B - 50 / 61,50

Fabrycznie wykonane frezowanie w opaskach pod elektrozaczep.

| drzwi jednoskrzydłowe | | | | | drzwi dwuskrzydłowe | | | |
|-----------------------|------|------|------|-------|---------------------|------|------|------|
| typ | (So) | (Sd) | (Ss) | (Sop) | szerokość | | | |
| „60” | 715 | 695 | 618 | 798 | „60”+„60” | 1350 | 1330 | 1433 |
| „70” | 815 | 795 | 718 | 898 | „60”+„70” | 1450 | 1430 | 1533 |
| „80” | 915 | 895 | 818 | 998 | „60”+„80” | 1550 | 1530 | 1633 |
| „90”* | 1015 | 995 | 918 | 1098 | „60”+„90” | 1650 | 1630 | 1733 |
| | | | | | „70”+„90” | 1750 | 1730 | 1833 |
| | | | | | „80”+„90” | 1850 | 1830 | 1933 |
| | | | | | „90”+„90” | 1950 | 1930 | 2033 |

wysokość: (Ho) 2077, (Hd) 2067, (Hs) 2020, (Hop) 2118

Opcjonalnie: „100” - dopłata 30 / 36,90, „110” - dopłata 60 / 73,80

Ss - szerokość skrzydła w przyłdzie (618, 718, 818, 918); Hs - wysokość skrzydła w przyłdzie;

Sd, Hd - wymiar drzwi po zewnętrznej stronie ościeżnicy; So, Ho - proponowany wymiar montażowy;

Sop - szerokość po zewnętrznej stronie opaski; Hop - wysokość po zewnętrznej stronie opaski

* dla skrzydeł ASTOR, GRAF

So = 989; Sd=969; Ss=892; Sop=1072

Możliwość zastosowania elektrozaczepu w ościeżnicy POL-SKONE

OŚCIEŻNICE REGULOWANE

REGULOWANA Q-SYSTEM



| do jednoskrzydłowych | | folia biała do drzwi malowanych oraz biały: 120 | MALOWANE biały 000* | LAMISTONE | do fornirowanych | | lakier UV |
|--|-------------|---|---------------------|--------------|---------------------------------------|---------------------------------|-----------|
| symbol | zakres w mm | | | SILKSTONE | forniry naturalne (kolekcje I,II,III) | kolekcje: VI, VII RETRO, LIMBA, | |
| ZJ1 | 62-79 | 331 / 407,13 | 460 / 565,80 | 397 / 488,31 | 526 / 646,98 | 603 / 741,69 | |
| ZJ2 | 79-99 | 331 / 407,13 | 460 / 565,80 | 397 / 488,31 | 569 / 699,87 | 653 / 803,19 | |
| ZJ3 | 99-123 | 359 / 441,57 | 498 / 612,54 | 430 / 528,90 | 569 / 699,87 | 653 / 803,19 | |
| ZJ4 | 123-143 | 359 / 441,57 | 498 / 612,54 | 430 / 528,90 | 620 / 762,60 | 714 / 878,22 | |
| ZJ5 | 143-189 | 390 / 479,70 | 543 / 667,89 | 468 / 575,64 | 620 / 762,60 | 714 / 878,22 | |
| ZJ6 | 189-209 | 390 / 479,70 | 543 / 667,89 | 468 / 575,64 | 675 / 830,25 | 777 / 955,71 | |
| ZJ7 | 209-255 | 427 / 525,21 | 594 / 730,62 | 512 / 629,76 | 675 / 830,25 | 777 / 955,71 | |
| ZJ8 | 255-275 | 427 / 525,21 | 594 / 730,62 | 512 / 629,76 | 726 / 892,98 | 834 / 1025,82 | |
| ZJ9 | 275-321 | 458 / 563,34 | 636 / 782,28 | 551 / 677,73 | 726 / 892,98 | 834 / 1025,82 | |
| ZJ10 | 321-341 | 458 / 563,34 | 636 / 782,28 | 551 / 677,73 | 803 / 987,69 | 921 / 1132,83 | |
| ZJ11 | 341-391 | 506 / 622,38 | 704 / 865,92 | 606 / 745,38 | 803 / 987,69 | 921 / 1132,83 | |
| do dwuskrzydłowych dopłata + 50% | | | | | | | |
| fabryczne skrócenie ościeżnicy dopłata + 20% | | | | | | | |

* kolory palet RAL i NCS (oprócz metalicznych) - dopłata według tabeli kolorystycznej - str. 155 (przy zamówieniu min. 2 szt. drzwi) ekologiczne farby akrylowe

W standardzie przy ościeżnicach drewnianych znajdują się otwory montażowe wraz z zestawem zaślepek. Za dodatkową dopłatą istnieje możliwość zamówienia ościeżnic bez otworów (15 / 18,45)

Istnieje możliwość wykonania ościeżnic o większych zakresach niż maksymalne podane w powyższej tabeli (po konsultacji z Działem Handlowym)

WYMIARY

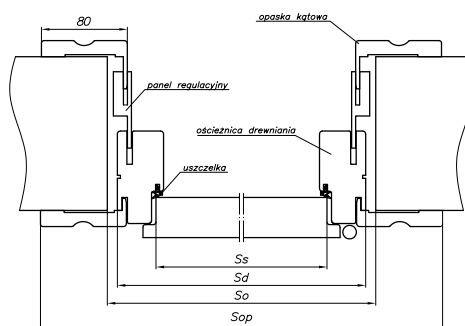

| drzwi jednoskrzydłowe | | | | | drzwi dwuskrzydłowe | | | |
|---|------|------|------|-------|---------------------|------|------|-------|
| szerokość | | | | | szerokość | | | |
| typ | (So) | (Sd) | (Ss) | (Sop) | typ | (So) | (Sd) | (Sop) |
| „60” | 715 | 695 | 618 | 838 | „60”+„60” | 1350 | 1330 | 1473 |
| „70” | 815 | 795 | 718 | 938 | „60”+„70” | 1450 | 1430 | 1573 |
| „80” | 915 | 895 | 818 | 1038 | „60”+„80” | 1550 | 1530 | 1673 |
| „90”* | 1015 | 995 | 918 | 1138 | „60”+„90” | 1650 | 1630 | 1773 |
| | | | | | „70”+„90” | 1750 | 1730 | 1873 |
| | | | | | „80”+„90” | 1850 | 1830 | 1973 |
| | | | | | „90”+„90” | 1950 | 1930 | 2073 |
| wysokość: (Ho) 2077, (Hd) 2067, (Hs) 2020, (Hop) 2139 | | | | | | | | |

Opcjonalnie: „100” - dopłata 30 / 36,90, „110” - dopłata 60 / 73,80

Ss - szerokość skrzydła w przyłdże (618,718, 818, 918); Hs - wysokość skrzydła w przyłdże;

Sd, Hd - wymiar drzwi po zewnętrznej stronie ościeżnicy; So, Ho - proponowany wymiar montażowy; Sop - szerokość po zewnętrznej stronie opaski; Hop - wysokość po zewnętrznej stronie opaski

* dla skrzydeł ASTOR, GRAF

So = 989; Sd=969; Ss=892; Sop=1122

ZAWIASY



zawias czopowy wkręcany typ A



zawias czopowy wkręcany typ C



zawias czopowy wkręcany typ D



opaska ościeżnicy Q-SYSTEM (ZJ)

OŚCIEŻNICE REGULOWANE

Ceny (zł): **netto** / brutto (VAT 23%)

REGULOWANA VERTIGO

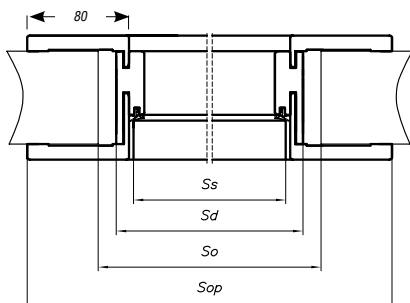
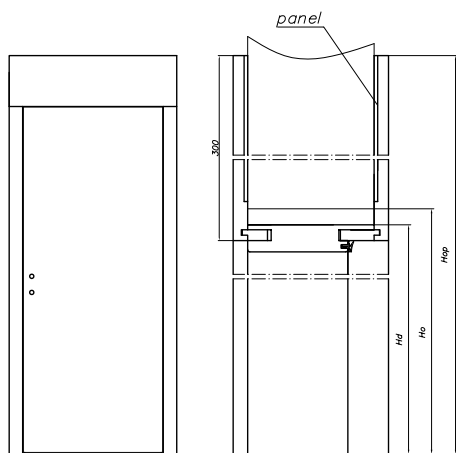

| Symbol | Zakres regulacji (mm) | Kompletacja | LAMISTONE | lakier UV |
|--|-----------------------|--|--------------|---|
| | | | SILKSTONE | FORNIROWANE 312, 334, 390, RETRO, LIMBA |
| część zasadnicza ościeżnicy + 2 panele o wysokości 300 mm | | | | |
| ZV 1 | 75-80 | Panel 75 mm, opaska regulacyjna 12 mm | 614 / 755,22 | 876 / 1077,48 |
| ZV 2 | 80-85 | Panel 80 mm, opaska regulacyjna 12 mm | 614 / 755,22 | 878 / 1079,94 |
| ZV 3 | 85-95 | Panel 85 mm, opaska regulacyjna 16 mm | 617 / 758,91 | 882 / 1084,86 |
| ZV 4 | 95-120 | Panel 95 mm, opaska regulacyjna 32 mm | 627 / 771,21 | 889 / 1093,47 |
| ZV 5 | 120-140 | Panel 120 mm, opaska regulacyjna 32 mm | 631 / 776,13 | 902 / 1109,46 |
| ZV 6 | 140-160 | Panel 140 mm, opaska regulacyjna 32 mm | 644 / 792,12 | 920 / 1131,60 |
| ZV 7 | 160-180 | Panel 160 mm, opaska regulacyjna 32 mm | 654 / 804,42 | 935 / 1150,05 |
| ZV 8 | 180-200 | Panel 180 mm, opaska regulacyjna 32 mm | 666 / 819,18 | 953 / 1172,19 |
| ZV 9 | 200-220 | Panel 200 mm, opaska regulacyjna 32 mm | 687 / 845,01 | 982 / 1207,86 |
| ZV 10 | 220-240 | Panel 220 mm, opaska regulacyjna 32 mm | 699 / 859,77 | 1000 / 1230,00 |
| ZV 11 | 240-260 | Panel 240 mm, opaska regulacyjna 32 mm | 712 / 875,76 | 1018 / 1252,14 |
| ZV 12 | 260-280 | Panel 260 mm, opaska regulacyjna 32 mm | 724 / 890,52 | 1035 / 1273,05 |
| ZV 13 | 280-300 | Panel 280 mm, opaska regulacyjna 32 mm | 735 / 904,05 | 1051 / 1292,73 |

Brak możliwości zastosowania samozamykacza
fabryczne skrócenie ościeżnicy dopłata + 20%

Opcjonalne wysokości paneli

| wysokość paneli | dopłata (do ceny ościeżnicy z panelem 300 mm) |
|-----------------|--|
| 100 mm | - |
| 200 mm | - |
| 400 mm | 5% |
| 500 mm | 10% |
| 600 mm | 15% |
| 700 mm | 20% |
| 800 mm | 25% |
| 900 mm | 30% |
| 1000 mm | 35% |

WYMIARY

| szerokość (tylko drzwi jednoskrzydłowe) | | | | |
|---|------|------|-------|------|
| typ | (So) | (Sd) | (Sop) | (Ss) |
| „60” | 690 | 652 | 792 | 625 |
| „70” | 790 | 752 | 892 | 725 |
| „80” | 890 | 852 | 992 | 825 |
| „90” | 990 | 952 | 1092 | 925 |

wysokość: (Ho) 2082, (Hd) 2070, (Hop) 2353

Sd - wymiar drzwi po zewnętrznej stronie ościeżnicy
Hop - wysokość po zewnętrznej stronie panela
Sop - szerokość po zewnętrznej stronie opaski
Hd - wysokość po zewnętrznej stronie ościeżnicy
Ho - wysokość otworu montażowego
So - szerokość otworu montażowego
Ss - szerokość skrzydła

SPOSÓB ŁĄCZENIA OPASEK Z PANELEM

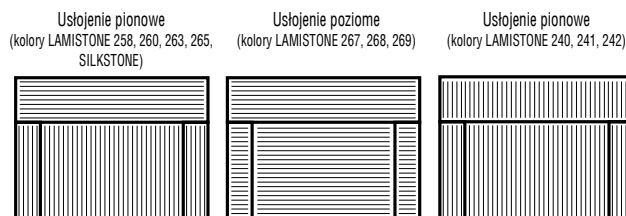

OŚCIEŻNICA KRYTA HARMONY



Ościeznica aluminiowa HARMONY jest przeznaczona do stosowania w budownictwie mieszkaniowym i użyteczności publicznej. Ościeznica przeznaczona do drzwi jednoskrzydłowych, może współpracować ze skrzydłami rozwieranymi: IMPULS, PŁYTOWE, TIARA, SIMPLE, INTER-AMBER, DECO, DECO LUX.

PARAMETRY

- Klasa mechaniczna: 2 klasa wymagań wytrzymałości mechanicznej tj. średnie warunki eksploatacji.

WYMIARY DRZWI

- Otwierane na zewnątrz. Szerokość ościeznicy „60 – 100” tj. „695 – 1095 mm”, wysokość 2082 mm. Szerokość skrzydła 625 – 1025 mm, standardowa wysokość skrzydła 2040 mm.
- Istnieje możliwość zamówienia skrzydeł na wysokość 2140, 2240, 2340, 2440 mm.
- Otwierane do wewnątrz. Szerokość ościeznicy „60 - 100” tj. „695 – 1095 mm”, wysokość 2092 mm. Szerokość skrzydła 625 – 1025 mm, standardowa wysokość skrzydła 2050 mm.
- Istnieje możliwość zamówienia skrzydeł na wysokość 2150, 2250, 2350, 2450 mm.

KONSTRUKCJA SKRZYDŁA

- Skrzydło w systemie bezprzylgowym (otwierane na zewnątrz) lub z wrębem (otwierane do wewnątrz). Konstrukcję skrzydła stanowi ramiak z drewna iglastego obłożony obustronnie płytami HDF. Wypełnienie skrzydła stanowi karton komórkowy typu „plaster miód”, płyta wiórowa otworowa lub pełna. Nominalna grubość skrzydła wynosi 40 mm.
- Konstrukcja skrzydła pozwala na zlicowanie się z powierzchnią ościeznicy.

WYKOŃCZENIE SKRZYDŁA

- Powierzchnia gładka malowana, fornirowana, pokryta laminatem CPL o grubości od 0,2 do 0,7 mm, laminatem HPL o grubości od 0,7 do 1 mm lub folią drewnopodobną.
- Skrzydło surowe przygotowane do samodzielnego pomalowania.

OŚCIEŻNICA KOLORYSTYKA

- Ościeznica kryta do skrzydeł otwieranych do wewnątrz lub na zewnątrz aluminiowa anodowana lub aluminiowa surowa do samodzielnego pomalowania w kolorze ściany.

AKCESORIA

WYPOSAŻENIE STANDARDOWE

- zawias kryty (regulowany w 3 płaszczyznach) – ilość zawiasów wg tabeli
- zamek magnetyczny na wkładkę patentową, klucz lub WC

WYPOSAŻENIE DODATKOWE

- uszczelka opadająca

Drzwi otwierane do wewnątrz

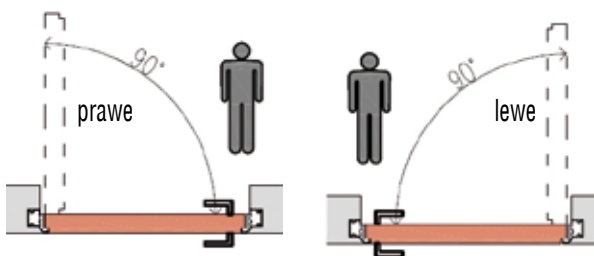

Drzwi otwierane na zewnątrz

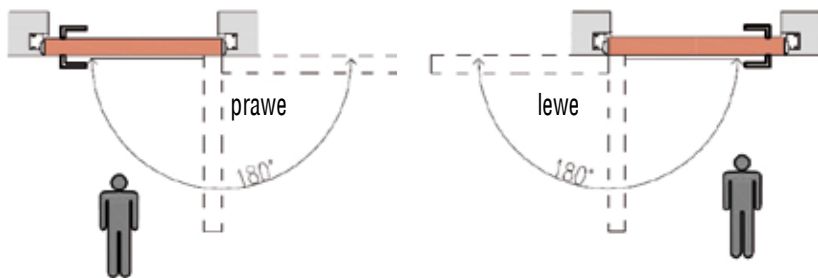

| Drzwi otwierane do wewnątrz | | | | |
|-----------------------------|----------------------|------------------------------|---------------------|-----------------------------|
| wymiar drzwi | szerokość ościeznicy | szerokość otworu montażowego | wysokość ościeznicy | wysokość otworu montażowego |
| „60” | 695 | 705 | 2092 | 2100 |
| „70” | 795 | 805 | | |
| „80” | 895 | 905 | | |
| „90” | 995 | 1005 | | |
| „100” | 1095 | 1105 | | |

| Drzwi otwierane na zewnątrz | | | | |
|-----------------------------|----------------------|------------------------------|---------------------|-----------------------------|
| wymiar drzwi | szerokość ościeznicy | szerokość otworu montażowego | wysokość ościeznicy | wysokość otworu montażowego |
| „60” | 695 | 705 | 2082 | 2090 |
| „70” | 795 | 805 | | |
| „80” | 895 | 905 | | |
| „90” | 995 | 1005 | | |
| „100” | 1095 | 1105 | | |

| Wymiary skrzydła i ilość zawiasów | do samodzielnego pomalowania (aluminium surowe) | aluminium anodowane |
|---|---|-----------------------|
| „60”-„80” x 2040/2050 mm (2 zawiasy kryte) | 765 / 940,95 | 925 / 1137,75 |
| „90”-„100” x 2040/2050 mm (3 zawiasy kryte) | 856 / 1052,88 | 1070 / 1316,10 |
| „60”-„100” x 2140/2150 mm (3 zawiasy kryte) | 984 / 1210,32 | 1235 / 1519,05 |
| „60”-„100” x 2240/2250 mm (3 zawiasy kryte) | 1110 / 1365,30 | 1398 / 1719,54 |
| „60”-„100” x 2340/2350 mm (4 zawiasy kryte) | 1238 / 1522,74 | 1562 / 1921,26 |
| „60”-„100” x 2440/2450 mm (4 zawiasy kryte) | 1511 / 1858,53 | 1871 / 2301,33 |

OŚCIEŻNICE METALOWE

Ceny (zł): netto / brutto (VAT 23%)

STALA METALOWA



powierzchnia półpołysk/satyna

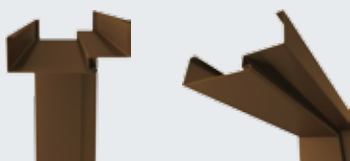

KONSTRUKCJA OŚCIEŻNICY

- Ościeżnica jest wykonana z najwyższej jakości blachy stalowej o grubości 1,2 mm
- Ościeżnica składa się z: ościeżnicy zasadniczej, uszczelki obwiedniowej, zawiasów czopowych

POKRYCIE

- Ościeżnica malowana farbą proszkową, kolory standard: biały (RAL 9016), szary (RAL 7047), brąz (RAL 8017), beż (RAL 1001)
- Pozostałe kolory wg palety RAL dostępne za dopłatą – minimum 25 sztuk ościeżnic / 1 koloru

OKUCIA

- Zawiasy czopowe – 2 szt. dla szerokości „60”-„80”, 3 szt. dla szerokości „90”, „100”, „110” oraz dla modelu Arco
- Uszczelka obwiedniowa w kolorze biały, szary, brąz

AKCESORIA w cenie ościeżnicy

- Klucz imbusowy
- Kołki rozporowe (ościeżnica montowana do ściany murowanej)
- Wkręty samowierzące (ościeżnica montowana do ściany kartonowo-gipsowej)

OPCJE DODATKOWE

- Wzmocnienie pod samozamykacz nawierzchniowy – dopłata 17 / 20,91
- Wykonanie z blachy ocynkowanej – dopłata 15%
- Przystosowanie pod elektrozaczep – dopłata 90 / 110,70
- Standardowo ościeżnica przeznaczona do montażu z ostatecznie wykończonymi ścianami oraz podłogami

| Typ ościeżnicy | Szerokość | | | |
|----------------|-----------------|---------------|---------------|--------------|
| | jednoskrzydłowe | | dwuskrzydłowe | |
| | „60”÷„90” | „100” ÷ „110” | „120”÷„150” | „160”÷„200” |
| FD14 mała | 256 / 314,88 | 279 / 343,17 | 342 / 420,66 | 470 / 578,10 |
| FD12 duża | 298 / 366,54 | 325 / 399,75 | 388 / 477,24 | 516 / 634,68 |

WYMIARY FD14

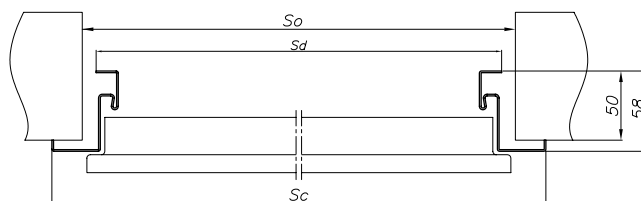

| drzwi jednoskrzydłowe szerokość | | | drzwi dwuskrzydłowe szerokość | | | | |
|---------------------------------|------|------|-------------------------------|-------|------|------|------|
| typ | (So) | (Sd) | (Sc) | typ | (So) | (Sd) | (Sc) |
| „60” | 653 | 633 | 697 | „120” | 1287 | 1267 | 1331 |
| „70” | 753 | 733 | 797 | „130” | 1387 | 1367 | 1431 |
| „80” | 853 | 833 | 897 | „140” | 1487 | 1467 | 1531 |
| „90” | 953 | 933 | 997 | „150” | 1587 | 1567 | 1631 |
| „100” | 1053 | 1033 | 1097 | „160” | 1687 | 1667 | 1731 |
| „110” | 1153 | 1133 | 1197 | „170” | 1787 | 1767 | 1831 |
| | | | | „180” | 1887 | 1867 | 1931 |
| | | | | „190” | 1987 | 1967 | 2031 |
| | | | | „200” | 2087 | 2067 | 2131 |

So - szerokość otworu; Sd - szerokość po zewnętrznej stronie ościeżnicy; Sc - szerokość całkowita ościeżnicy
Ho - wysokość otworu 2046; Hc - wysokość całkowita ościeżnicy 2068mm

WYMIARY FD12

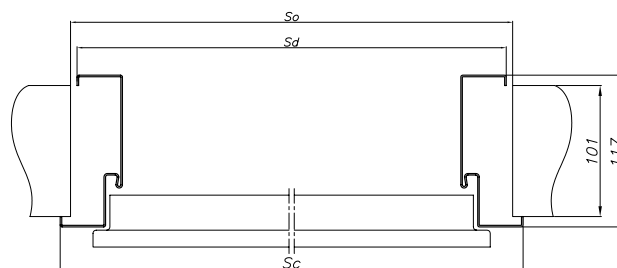

| drzwi jednoskrzydłowe szerokość | | | drzwi dwuskrzydłowe szerokość | | | | |
|---------------------------------|------|------|-------------------------------|-------|------|------|------|
| typ | (So) | (Sd) | (Sc) | typ | (So) | (Sd) | (Sc) |
| „60” | 681 | 671 | 697 | „120” | 1315 | 1305 | 1331 |
| „70” | 781 | 771 | 797 | „130” | 1415 | 1405 | 1431 |
| „80” | 881 | 871 | 897 | „140” | 1515 | 1505 | 1531 |
| „90” | 981 | 971 | 997 | „150” | 1615 | 1605 | 1631 |
| „100” | 1081 | 1071 | 1097 | „160” | 1715 | 1705 | 1731 |
| „110” | 1181 | 1171 | 1197 | „170” | 1815 | 1805 | 1831 |
| | | | | „180” | 1915 | 1905 | 1931 |
| | | | | „190” | 2015 | 2005 | 2031 |
| | | | | „200” | 2115 | 2105 | 2131 |

So - szerokość otworu; Sd - szerokość po zewnętrznej stronie ościeżnicy; Sc - szerokość całkowita ościeżnicy
Ho - wysokość otworu 2060; Hc - wysokość całkowita ościeżnicy 2068mm

ZAWIASY



standard:
zawias czopowy
wkręcany typ A



zawias trójdzielnny
typ T opcja za dopłatą
17 / 20,91

OŚCIEŻNICE METALOWE

REGULOWANA METALOWA



powierzchnia półpołysk/satyna



KONSTRUKCJA OŚCIEŻNICY

- Ościeznica jest wykonana z najwyższej jakości blachy stalowej o grubości 1,5 mm
- Ościeznica składa się z: ościeżnicy zasadniczej, ramy regulowanej, uszczelki obwiedniowej, zawiasów czopowych

POKRYCIE

- Ościeznica malowana farbą proszkową, kolory standard: biały (RAL 9016), szary (RAL 7047), brąz (RAL 8017), beż (RAL 1001)
- Pozostałe kolory wg palety RAL dostępne za dopłatą – minimum 25 sztuk ościeżnic/1 koloru

OKUCIA

- Zawiasy czopowe – 2 szt. dla szerokości „60”-„80”, 3 szt. dla szerokości „90”, „100”, „110” oraz dla modelu Arco
- Uszczelka obwiedniowa w kolorze biały, szary, brąz

AKCESORIA w cenie ościeżnicy

- Klucz imbusowy
- Kołki rozporowe (ościeznica montowana do ściany murowanej)
- Wkręty samowierzące (ościeznica montowana do ściany kartonowo-gipsowej)

OPCJE DODATKOWE

- Wzmocnienie pod samozamykacz nawierzchniowy – dopłata 17 / 20,91
- Wykonanie z blachy ocynkowanej – dopłata 15%
- Przystosowanie pod elektrozaczepek – dopłata 90 / 110,70
- Standardowo ościeznica przeznaczona do montażu z ostatecznie wykończonymi ścianami oraz podłogami.

| symbol | zakres w mm | Szerokość | | | |
|--------|-------------|-----------------|---------------|---------------|----------------|
| | | jednoskrzydłowe | | dwuskrzydłowe | |
| | | „60”÷„90” | „100” ÷ „110” | „120”÷„150” | „160”÷„200” |
| ZO 1 | 95 ÷ 125 | 483 / 594,09 | 556 / 683,88 | 651 / 800,73 | 766 / 942,18 |
| ZO 2 | 125 ÷ 155 | 516 / 634,68 | 590 / 725,70 | 684 / 841,32 | 800 / 984,00 |
| ZO 3 | 155 ÷ 185 | 550 / 676,50 | 623 / 766,29 | 718 / 883,14 | 833 / 1024,59 |
| ZO 4 | 185 ÷ 215 | 583 / 717,09 | 657 / 808,11 | 751 / 923,73 | 867 / 1066,41 |
| ZO 5 | 215 ÷ 245 | 617 / 758,91 | 690 / 848,70 | 785 / 965,55 | 900 / 1107,00 |
| ZO 6 | 245 ÷ 275 | 651 / 800,73 | 724 / 890,52 | 819 / 1007,37 | 934 / 1148,82 |
| ZO 7 | 275 ÷ 305 | 684 / 841,32 | 758 / 932,34 | 852 / 1047,96 | 968 / 1190,64 |
| ZO 8 | 305 ÷ 335 | 718 / 883,14 | 791 / 972,93 | 886 / 1089,78 | 1001 / 1231,23 |
| ZO 9 | 335 ÷ 365 | 751 / 923,73 | 825 / 1014,75 | 919 / 1130,37 | 1035 / 1273,05 |

Istnieje możliwość wykonania ościeżnic o większych zakresach niż maksymalne podane w powyższej tabeli (po konsultacji z Działem Handlowym)

WYMIARY

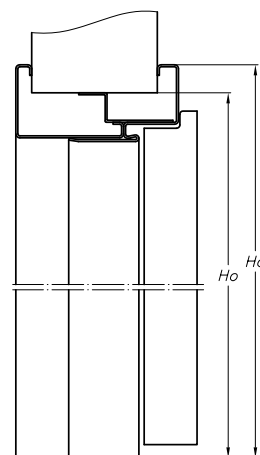
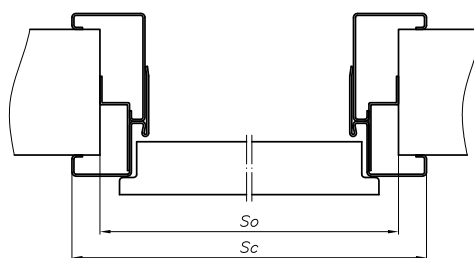

| drzwi jednoskrzydłowe | | | | | drzwi dwuskrzydłowe | | | | |
|-----------------------|------|------|------|------|---------------------|------|------|------|------|
| typ | (So) | (Sc) | (Ho) | (Hc) | typ | (So) | (Sc) | (Ho) | (Hc) |
| „60” | 684 | 717 | 2062 | 2078 | „120” | 1318 | 1351 | 2062 | 2078 |
| „70” | 784 | 817 | | | „130” | 1418 | 1451 | | |
| „80” | 884 | 917 | | | „140” | 1518 | 1551 | | |
| „90” | 984 | 1017 | | | „150” | 1618 | 1651 | | |
| „100” | 1084 | 1117 | | | „160” | 1718 | 1751 | | |
| „110” | 1184 | 1217 | | | „170” | 1818 | 1851 | | |
| | | | | | „180” | 1918 | 1951 | | |
| | | | | | „190” | 2018 | 2051 | | |
| | | | | | „200” | 2118 | 2151 | | |

So – szerokość otworu (+5 mm/-0 mm); Sc – szerokość całkowita ościeżnicy;
Ho – wysokość otworu (+5 mm/-0 mm); Hc – wysokość całkowita ościeżnicy

Przy realizacjach inwestycyjnych dostępne także: ościeznica metalowa stała oraz regulowana bezprzylgowa

ZAWIASY



standard:
zawias czopowy
wkręcany typ A



zawias trójdzielny
typ T opcja za dopłatą
17 / 20,91

OŚCIEŻNICE REGULOWANE

Ceny (zł): netto / brutto (VAT 23%)

DREWNIANA REGULOWANA NOSTRE



NOWOŚĆ



ZAWIASY



zawias czopowy wkręcany typ D



zawias czopowy wkręcany typ C
opcja za dopłatą
15 / 18,45



opaska do ościeżnicy NOSTRE

| do jednoskrzydłowych | | LAMISTONE CPL | fornirowanych lakier UV | |
|----------------------|-------------|---------------|--|---------------------------------|
| symbol | zakres w mm | SILKSTONE | Forniry 311.323 | Kolekcje: III, VII RETRO, LIMBA |
| ZS1 | 62-79mm | 397 / 488,31 | 526 / 646,98 | 603 / 741,69 |
| ZS2 | 79-99mm | 397 / 488,31 | 569 / 699,87 | 653 / 803,19 |
| ZS3 | 99-123mm | 430 / 528,9 | 569 / 699,87 | 653 / 803,19 |
| ZS4 | 123-143mm | 430 / 528,9 | 620 / 762,60 | 714 / 878,22 |
| ZS5 | 143-189mm | 468 / 575,64 | 620 / 762,60 | 714 / 878,22 |
| ZS6 | 189-209mm | 468 / 575,64 | 675 / 830,25 | 777 / 955,71 |
| ZS7 | 209-255mm | 512 / 629,76 | 675 / 830,25 | 777 / 955,71 |
| ZS8 | 255-275mm | 512 / 629,76 | 726 / 892,98 | 834 / 1025,82 |
| ZS9 | 275-321mm | 551 / 677,73 | 726 / 892,98 | 834 / 1025,82 |
| ZS10 | 321-341mm | 551 / 677,73 | 803 / 987,69 | 921 / 1132,83 |
| ZS11 | 341-391mm | 606 / 745,38 | 803 / 987,69 | 921 / 1132,83 |

Dopłata do dwuskrzydłowych +50%
Fabryczne skrócenie ościeżnicy +20%

W standardzie przy ościeżnicach drewnianych znajdują się otwory montażowe wraz z zestawem zaślepek. Za dodatkową dopłatą istnieje możliwość zamówienia ościeżnicy bez otworów (15 / 18,45)

WYMIARY

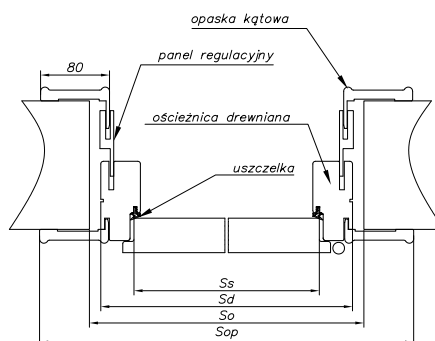

| drzwi jednoskrzydłowe | | | | drzwi dwuskrzydłowe | | | | |
|-----------------------|------|------|-------|---------------------|--------------------------|------|-------|------|
| szerokość | | | | szerokość | | | | |
| typ | (So) | (Ss) | (Sop) | typ | (So) | (Sd) | (Sop) | |
| „60” | 715 | 695 | 618 | 838 | „60” + „60” | 1350 | 1330 | 1473 |
| „70” | 815 | 795 | 718 | 938 | „60” + „70” | 1450 | 1430 | 1573 |
| „80” | 915 | 895 | 818 | 1038 | „60” + „80”, „70” + „70” | 1550 | 1530 | 1673 |
| „90” | 1015 | 995 | 918 | 1138 | „60” + „90”, „70” + „80” | 1650 | 1630 | 1773 |
| | | | | | „70” + „90”, „80” + „80” | 1750 | 1730 | 1873 |
| | | | | | „80” + „90” | 1850 | 1830 | 1973 |
| | | | | | „90” + „90” | 1950 | 1930 | 2073 |

Wysokość (Ho) 2077, (Hd) 2067, (Hs) 2020, (Hop) 2139

Sd – wymiar drzwi po zewnętrznej stronie ościeżnicy; Hop – wysokość po zewnętrznej stronie panelu
Sop – szerokość po zewnętrznej stronie opaski; Hd – wysokość po zewnętrznej stronie ościeżnicy
Ho – wysokość otworu montażowego; So – szerokość otworu montażowego; Ss – szerokość skrzydła

Kompletacja elementów regulacji do ościeżnicy regulowanej NOSTRE

| do jednoskrzydłowych | | Regulacja opasek NOSTRE |
|----------------------|-------------|--|
| symbol | zakres w mm | |
| ZS1 | 62-79 | Ościeżnica 75mm, opaska 32mm, opaska 12mm |
| ZS2 | 79-99 | Ościeżnica 92mm, opaska 12mm, opaska 12mm |
| ZS3 | 99-123 | Ościeżnica 92mm, opaska 12mm, opaska 52mm |
| ZS4 | 123-143 | Ościeżnica 92mm, opaska 12mm, opaska 32mm, panel 76mm |
| ZS5 | 143-189 | Ościeżnica 92mm, opaska 12mm, opaska 52mm, panel 76mm |
| ZS6 | 189-209 | Ościeżnica 92mm, opaska 12mm, opaska 32mm, panel 142mm |
| ZS7 | 209-255 | Ościeżnica 92mm, opaska 12mm, opaska 52mm, panel 142mm |
| ZS8 | 255-275 | Ościeżnica 92mm, opaska 12mm, opaska 32mm, panel 208mm |
| ZS9 | 275-321 | Ościeżnica 92mm, opaska 12mm, opaska 52mm, panel 208mm |
| ZS10 | 321-341 | Ościeżnica 92mm, opaska 12mm, opaska 32mm, panel 274mm |
| ZS11 | 341-391 | Ościeżnica 92mm, opaska 12mm, opaska 52mm, panel 274mm |

KORONA DO OŚCIEŻNICY Q-SYSTEM



Korona do drzwi jednoskrzydłowych przylgowych na jedną stronę

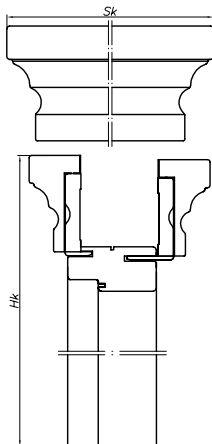

| Korona do drzwi jednoskrzydłowych przylgowych „60”-„90” na jedną stronę (1 szt.) | | |
|--|--|---------------------|
| do ościeżnicy regulowanej Q-SYSTEM (ZJ) | Okleiny kolekcja I, II, III, VII RETRO, LIMBA, SEMPRE Lux, SAHARA, KONGO | 152 / 186,96 |
| | Powierzchnie LAMISTONE CPL, SILKSTONE | 134 / 164,82 |
| Do drzwi malowanych (folia biała)* | | 115 / 141,45 |
| do ościeżnicy regulowanej SYSTEM DIN (ZP) SYSTEM DUO | Kolekcja INTER-AMBER – powierzchnia ECO TOP | 126 / 154,98 |
| | Powierzchnie HIGH TOP, LAMISTONE CPL, SILKSTONE | 134 / 164,82 |
| | Do drzwi malowanych (folia biała)* | 115 / 141,45 |
| Okleiny kolekcja I, II, III, VII, RETRO, LIMBA, SEMPRE Lux, SAHARA, KONGO | | 152 / 186,96 |

do dwuskrzydłowych dopłata **+50%**
korona „100”, „110” – dopłata **+20%**

*pozostałe kolory palet RAL i NCS (oprócz metalicznych) - dopłata według tabeli kolorystycznej - str. 155 (przy zamówieniu min. 2 szt. drzwi) ekologiczne farby akrylowe

Zamawiając koronę do ościeżnicy Q-SYSTEM (ZJ) należy podać stronę drzwi, na której będzie zamontowana (strona zawiasowa / regulacyjna)

Wymiar zewnętrzny korony do ościeżnicy Q-SYSTEM
Strona zawiasowa zakres ZJ1-ZJ11
Strona regulacyjna zakres ZJ4-ZJ11

Wymiar zewnętrzny korony do ościeżnicy Q-SYSTEM
Strona regulacyjna zakres ZJ1-ZJ3

Wymiar zewnętrzny korony do ościeżnicy DIN standard polski

Wymiar zewnętrzny korony do ościeżnicy Duo
Strona zawiasowa DI1-DI10
Strona regulacyjna DI3-DI10

Wymiar zewnętrzny korony do ościeżnicy Duo
Strona regulacyjna DI1-DI2

Wymiar zewnętrzny korony do ościeżnicy DIN Duo

| szerokość | |
|--------------------------|------|
| typ | (Sk) |
| „60” | 915 |
| „70” | 1015 |
| „80” | 1115 |
| „90”* | 1215 |
| „60” + „60” | 1550 |
| „60” + „70” | 1650 |
| „70” + „70”, „60” + „80” | 1750 |
| „70” + „80”, „60” + „90” | 1850 |
| „80” + „80”, „70” + „90” | 1950 |
| „80” + „90” | 2050 |
| „90” + „90” | 2150 |
| wysokość: (Hk) | 2162 |

* 1199 dla drzwi ASTOR, GRAF

| szerokość | |
|--------------------------|------|
| typ | (Sk) |
| „60” | 905 |
| „70” | 1005 |
| „80” | 1105 |
| „90”** | 1205 |
| „60” + „60” | 1540 |
| „60” + „70” | 1640 |
| „70” + „70”, „60” + „80” | 1740 |
| „70” + „80”, „60” + „90” | 1840 |
| „80” + „80”, „70” + „90” | 1940 |
| „80” + „90” | 2040 |
| „90” + „90” | 2140 |
| wysokość: (Hk) | 2157 |

** 1189 dla drzwi ASTOR, GRAF

| szerokość | |
|--------------------------|------|
| typ | (Sk) |
| „60” | 822 |
| „70” | 922 |
| „80” | 1022 |
| „90”*** | 1122 |
| „60” + „60” | 1456 |
| „60” + „70” | 1556 |
| „70” + „70”, „60” + „80” | 1656 |
| „70” + „80”, „60” + „90” | 1756 |
| „80” + „80”, „70” + „90” | 1856 |
| „80” + „90” | 1956 |
| „90” + „90” | 2056 |
| wysokość: (Hk) | 2149 |

***1096 dla drzwi ASTOR, GRAF

| szerokość | |
|----------------|------|
| typ | (Sk) |
| „60” | 913 |
| „70” | 1013 |
| „80” | 1113 |
| „90”**** | 1213 |
| „60+60” | 1528 |
| „60+70” | 1628 |
| „60+80, 70+70” | 1728 |
| „60+90, 70+80” | 1828 |
| „70+90, 80+80” | 1928 |
| „80+90” | 2028 |
| „90+90” | 2128 |
| wysokość (Hk) | 2177 |

****1206 mm dla drzwi ASTOR DUO, GRAF DUO

| szerokość | |
|----------------|------|
| typ | (Sk) |
| „60” | 903 |
| „70” | 1003 |
| „80” | 1103 |
| „90”***** | 1203 |
| „60+60” | 1518 |
| „60+70” | 1618 |
| „60+80, 70+70” | 1718 |
| „60+90, 70+80” | 1818 |
| „70+90, 80+80” | 1918 |
| „80+90” | 2018 |
| „90+90” | 2118 |
| wysokość (Hk) | 2172 |

*****1196 mm dla drzwi ASTOR DUO, GRAF DUO

| szerokość | |
|----------------|------|
| typ | (Sk) |
| „60” | 870 |
| „70” | 970 |
| „80” | 1070 |
| „90” | 1170 |
| „60+60” | 1485 |
| „60+70” | 1585 |
| „60+80, 70+70” | 1685 |
| „60+90, 70+80” | 1785 |
| „70+90, 80+80” | 1885 |
| „80+90” | 1985 |
| „90+90” | 2085 |
| wysokość (Hk) | 2156 |

KORONA DO OŚCIEŻNICY NOSTRE



Korona do drzwi jednoskrzydłowych przylgowych na jedną stronę

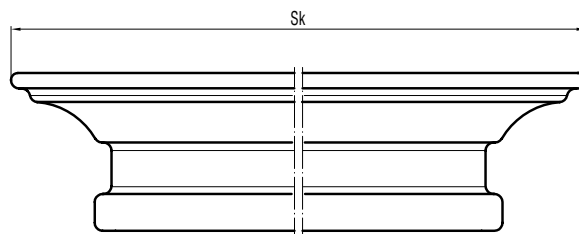

Strona zawiasowa zakres ZS1-ZS11
Strona regulacyjna zakres ZS4-ZS11









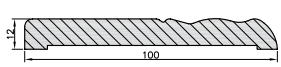

Strona regulacyjna zakres ZS1-ZS3

| | | (Sk) |
|--------------------------|--|------|
| „60” | | 917 |
| „70” | | 1017 |
| „80” | | 1117 |
| „90” | | 1217 |
| „100” | | 1317 |
| „110” | | 1417 |
| „60” + „60” | | 1552 |
| „70” + „60” | | 1652 |
| „70” + „70”, „80” + „60” | | 1752 |
| „80” + „70”, „90” + „60” | | 1852 |
| „80” + „80”, „90” + „70” | | 1952 |
| „90” + „80” | | 2052 |
| „90” + „90” | | 2152 |

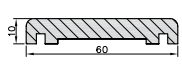
| | | (Sk) |
|--------------------------|--|------|
| „60” | | 907 |
| „70” | | 1007 |
| „80” | | 1107 |
| „90” | | 1207 |
| „100” | | 1307 |
| „110” | | 1407 |
| „60” + „60” | | 1544 |
| „70” + „60” | | 1644 |
| „70” + „70”, „80” + „60” | | 1744 |
| „80” + „70”, „90” + „60” | | 1844 |
| „80” + „80”, „90” + „70” | | 1944 |
| „90” + „80” | | 2044 |
| „90” + „90” | | 2144 |

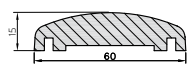
| Korona do drzwi jednoskrzydłowych przylgowych „60”-„90” na jedną stronę (1 szt.) | | |
|--|--|---------------------|
| do ościeżnicy regulowanej NOSTRE (ZS) | Powierzchnie LAMISTONE CPL, SILKSTONE | 134 / 164,82 |
| | Okleiny 311,312,323,373,374,375, kolekcja III,IV,VI, VII, RETRO, LIMBA | 152 / 186,96 |

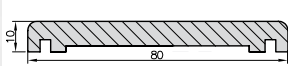
do dwuskrzydłowych dopłata **+50%**
korona „100”, „110” – dopłata **+20%**

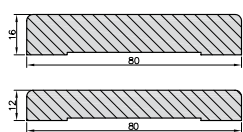
| | | symbol | ECO TOP | do laminowanych | | folia biała do drzwi malowanych oraz biały: 120 | MALOWANE biały 000* | fornirowane ^{lakier UV} | | |
|---|---|---------------------------------|------------|-----------------|---|---|---------------------|---|------|---------------------------------------|
| | | | | HIGH TOP | LAMISTONE CPL | | | forniry naturalne (kolekcje I, II, III) | | kolekcje: IV, V, VI, VII RETRO, LIMBA |
| | | | | SILKSTONE | laminat drewnopodobny do drzwi laminowanych | | | | | |
| | | | | | | | | | | |
| | LISTWA OWALNA LC1 | | LC1F | LC1F | LC1F | LC1F | LC1F | LC10 | LC1R | |
|  |  | za komplet do jednoskrzydłowych | 19 / 23,37 | 19 / 23,37 | 19 / 23,37 | 26 / 31,98 | 40 / 49,20 | 61 / 75,03 | | |
| | | za komplet do dwuskrzydłowych | 26 / 31,98 | 26 / 31,98 | 26 / 31,98 | 36 / 44,28 | 60 / 73,80 | 85 / 104,55 | | |
| | LISTWA MASKUJĄCA LD1 | | LD1F | LD1F | LD1F | LD1F | | | | |
|  |  | za komplet do jednoskrzydłowych | 58 / 71,34 | 58 / 71,34 | 58 / 71,34 | 80 / 98,40 | - | - | | |
| | | za komplet do dwuskrzydłowych | 70 / 86,10 | 70 / 86,10 | 70 / 86,10 | 98 / 120,54 | - | - | | |
| | LISTWA MASKUJĄCA LD6 | | LD6F | LD6F | LD6F | LD6F | LD60 | LD6R | | |
|  |  | za komplet do jednoskrzydłowych | 34 / 41,82 | 34 / 41,82 | 34 / 41,82 | 48 / 59,04 | 55 / 67,65 | 79 / 97,17 | | |
| | | za komplet do dwuskrzydłowych | 40 / 49,20 | 40 / 49,20 | 40 / 49,20 | 56 / 68,88 | 94 / 115,62 | 135 / 166,05 | | |
| | LISTWA MASKUJĄCA LD7 | | LD7F | LD7F | LD7F | LD7F | LD70 | LD7R | | |
|  |  | za komplet do jednoskrzydłowych | 44 / 54,12 | 55 / 67,65 | 44 / 54,12 | 53 / 65,19 | 55 / 67,65 | 79 / 97,17 | | |
| | | za komplet do dwuskrzydłowych | 54 / 66,42 | 94 / 115,62 | 54 / 66,42 | 65 / 79,95 | 94 / 115,62 | 135 / 166,05 | | |
| | LISTWA MASKUJĄCA LD10 | | LD10F | LD10F | LD10F | LD10F | | | | |
|  |  | za komplet do jednoskrzydłowych | 40 / 49,20 | 40 / 49,20 | 40 / 49,20 | 56 / 68,88 | - | - | | |
| | | za komplet do dwuskrzydłowych | 50 / 61,50 | 50 / 61,50 | 50 / 61,50 | 71 / 87,33 | - | - | | |
| | LISTWA MASKUJĄCA LD8 | | | | | | LD80** | LD80*** | | |
|  |  | za komplet do jednoskrzydłowych | - | - | - | - | 173 / 212,79 | 173 / 212,79 | | |
| | | za komplet do dwuskrzydłowych | - | - | - | - | 259 / 318,57 | 259 / 318,57 | | |
| komplet zawiera 2 listwy pionowe o grubości 16 mm i 1 listwę poziomą o grubości 12 mm | | | | | | | | | | |

* dopłata według tabeli kolorystycznej – str. 155
 ** fornirowane: dąb europejski
 *** fornirowane: heban, jasny orzech, ciemny orzech

PROPOZYCJE POŁĄCZENIA LISTEW

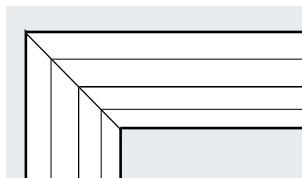
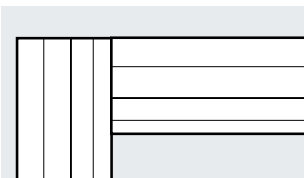

LD8

komplet do drzwi jednoskrzydłowych: 2 listwy dł. 2200 mm + 1 listwa dł. 1150 mm;
 komplet do drzwi dwuskrzydłowych: 3 listwy dł. 2200 mm;

LC1, LD1, LD6, LD7, LD10

komplet do drzwi jednoskrzydłowych: 2 listwy dł. 2150 mm + 1 listwa dł. 1150 mm;
 komplet do drzwi dwuskrzydłowych: 3 listwy dł. 2150 mm

BULAJE do drzwi wewnętrznych



Szkoło matowe, bezpieczne - w standardzie (nie dotyczy BMD)
 Szkoło przezroczyste - dopłata +50 / 61,50 (nie dotyczy BMJ)
Konieczność zamawiania płyty wiórowej przy zastosowaniu bulaja

| | rozmiar | So | cena | kolor |
|---|---|--------|---------------------|--|
| BMD wzrost od str. zawiasów rewers | bulaj 1 (Ø 240 mm, grubość 11, 18, 40 mm) | 135 mm | 180 / 221,40 | stal nierdzewna (mat) szkoło - lakomat |
| | bulaj 2 (Ø 320 mm, grubość 11, 18, 40 mm) | 215 mm | 240 / 295,20 | |
| | bulaj 3 (Ø 350 mm, grubość 11, 18, 40 mm) | 235 mm | 280 / 344,40 | |
| | bulaj 4 (Ø 400 mm, grubość 11, 18, 40 mm) | 280 mm | 320 / 393,60 | |
| BMJ wzrost od str. zawiasów rewers | bulaj 1 (Ø 250 mm, grubość 35-45 mm) | 180 mm | 272 / 334,56 | stal nierdzewna (mat) szkoło - lakomat |
| | bulaj 2 (Ø 300 mm, grubość 35-45 mm) | 225 mm | 317 / 389,91 | |
| | bulaj 3 (Ø 350 mm, grubość 35-45 mm) | 265 mm | 387 / 476,01 | |
| | bulaj 4 (Ø 400 mm, grubość 35-45 mm) | 295 mm | 412 / 506,76 | |
| BMN wzrost od str. zawiasów rewers | bulaj 1 (Ø 250 mm, grubość 35-45 mm) | 180 mm | 300 / 369,00 | stal nierdzewna (mat) szkoło - lakomat |
| | bulaj 2 (Ø 300 mm, grubość 35-45 mm) | 225 mm | 347 / 426,81 | |
| | bulaj 3 (Ø 350 mm, grubość 35-45 mm) | 265 mm | 400 / 492,00 | |
| | bulaj 4 (Ø 400 mm, grubość 35-45 mm) | 295 mm | 458 / 563,34 | |
| BML1 wzrost od str. zawiasów rewers | bulaj 1 (Ø 250 mm, grubość 40 mm) | 155 mm | 220 / 270,60 | stal nierdzewna, szkło przezroczyste/ szkoło matowe |
| | bulaj 2 (Ø 300 mm, grubość 40 mm) | 195 mm | 220 / 270,60 | |
| | bulaj 3 (Ø 350 mm, grubość 40 mm) | 230 mm | 220 / 270,60 | |
| | bulaj 4 (Ø 400 mm, grubość 40 mm) | 265 mm | 220 / 270,60 | |
| BML4 wzrost od str. zawiasów rewers | bulaj 1 (Ø 300 mm, grubość 40 mm) | 228 mm | 220 / 270,60 | stal nierdzewna, szkło przezroczyste/ szkoło matowe |
| | bulaj 2 (Ø 350 mm, grubość 40 mm) | 278 mm | 220 / 270,60 | |

So – wymiar po wewnętrznej stronie bulaja

| MODELE DRZWI | BULAJE TYLKO W WERSJACH PEŁNYCH | UWAGI |
|--------------------------------------|---|---|
| ARGENT | (BMD, BMJ, BMN, BML1, BML4) ¹⁾ | ¹⁾ tylko we wzorach W03, W09 |
| CLASSIC | BMD, BMJ, BMN, BML1, BML4 | |
| CLASSIC LUX, CLASSIC LUX DUO | BMD, BMJ, BMN, BML1, BML4 | |
| DECO | BMD, BMJ, BMN, BML1, BML4 | |
| DECO LUX SOFT, DECO LUX, DECO INVEST | BMD, BMJ, BMN, BML1, BML4 | |
| ETIUDA wzór 80, ETIUDA LUX wzór 80 | BMD, BMJ, BMN, BML1, BML4 | |
| FORM | BMD | |
| GRAND LUX | (BMD, BMJ, BMN, BML1, BML4) ¹⁾ | ¹⁾ bulaj tylko w szerokościach "70", "80", "90" |
| IMPULS | (BMD, BMJ, BMN, BML1, BML4) ¹⁾ | ¹⁾ tylko w wersji 01 |
| INTERSOLID II ²⁾ | BMD ¹⁾ | ¹⁾ bulaj tylko w szerokościach "70", "80", "90" ²⁾ nie dotyczy wzorów 10, 11 |
| INTERSOLID, INTERSOLID SOFT | BMD ¹⁾ | ¹⁾ bulaj tylko w szerokościach "70", "80", "90" |
| SAHARA, KONGO | (BMD, BMJ, BMN, BML1, BML4) ¹⁾ | ¹⁾ tylko w wersjach A, B, C |
| MILENIUM LUX | (BMD, BMJ, BMN, BML1, BML4) ¹⁾ | ¹⁾ bulaj tylko w szerokościach "70", "80", "90" |
| MODERN, MODERN DUO | BMD ¹⁾ | ¹⁾ bulaj tylko w szerokościach "70", "80", "90" |
| PŁYTOWE, PŁYTOWE DUO | BMD, BMJ, BMN, BML1, BML4 | |
| VENA | (BMD, BMJ, BMN, BML1, BML4) ¹⁾ | ¹⁾ bulaj tylko w szerokościach "70", "80", "90" |
| INTER-AMBER | BMD, BMJ, BMN, BML1, BML4 | |
| SIMPLE, SIMPLE DUO | BMD, BMJ, BMN, BML1, BML4 | |
| L-PROJEKT | BMD, BMJ, BMN, BML1, BML4 | ¹⁾ nie dotyczy wzoru S1, S2 |

Bulaje wykluczone w pozostałych modelach drzwi.

ZAMEK HAKOWY (SYSTEM 2100) do drzwi przesuwnych



opcja zamek WC, WK
chrom, chrom-satyna, złoty,
złoty-mat, patyna

120 / 147,60

UCHWYTY do drzwi składanych (standard)

z tworzywa sztucznego

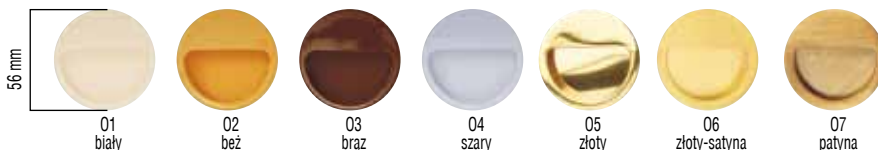

cena uchwytów opcjonalnych do drzwi składanych i przesuwnych podana jest za kpl. 2 szt.

UCHWYTY do drzwi składanych (opcja)

mosiężne



złoty, złoty-satyna,
patyna

79 / 97,17

chrom-satyna,
chrom

129 / 158,67

UCHWYTY do drzwi przesuwnych



złoty, złoty-mat, chrom, chrom-satyna, patyna

99 / 121,77

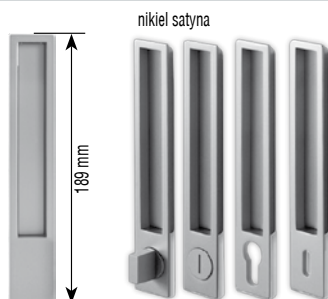

Uchwyt MAYA*
(wkładka 26,5 x 26,5 - 100 / 123)

| | |
|---------------|---------------------|
| Uchwyt | 299 / 367,77 |
| Uchwyt WK, WB | 299 / 367,77 |
| Uchwyt WC | 385 / 473,55 |

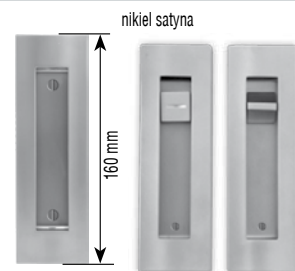

Uchwyt ENTERO*

| | |
|-----------|---------------------|
| Uchwyt | 238 / 292,74 |
| Uchwyt WC | 322 / 396,06 |

WK - do klucza, WB - do wkładki, WC - do blokadki łazienkowej
* Nie dotyczy modeli ASTRO, ASTRO Lux wzór W4, W4S

SAMOZAMYKACZ



SAMOZAMYKACZ

cena od

165 / 202,95

kolorystyka: srebrny, biały, brąz

wymagane wzmocnienie pod samozamykacz oraz wzmocnienie pod opaską ościeżnicy

dostępne również inne modele samozamykaczy - po konsultacji z działem sprzedaży



ASYSTENT OTWIERANIA

3159 / 3885,57

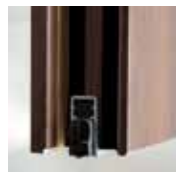

USZCZELKA OPADAJĄCA

130 / 159,90

- zakup luzem (do docięcia we własnym zakresie)

180 / 221,40

- zamontowana w drzwiach

możliwość zastosowania tylko przy skrzydle o grubości min. 40 mm (dolny ramiak)

ODBOJNIKI DRZWIOWE



TYP 2 (PODŁOGOWY)

mosiądz, nikiel,
chrom, brąz

25 / 30,75



TYP 5 (PODŁOGOWY)

mosiądz, nikiel,
chrom, brąz

25 / 30,75

OSŁONKI NA ZAWIASY TYP I (kpl. 2 szt. na jeden zawias)



Kolory: złoty,
złoty-satyna, chrom,
chrom-mat, patyna

10 / 12,30

Osłonki typ I stosowane są do zawiasów typ C oraz typ K. Komplet osłonek na jeden zawias składa się z dwóch jednakowych osłonek.

OSŁONKI NA ZAWIASY TYP II (1 kpl. na jeden zawias)

1 kpl. - 2 szt.



Kolory: biały, brąz, złoty,
złoty-satyna, chrom,
om-mat, patyna

8 / 9,84

Osłonki typ II stosowane są do zawiasów typ A, typ B, typ D. Komplet osłonek na jeden zawias składa się z osłonki krótkiej (część górna) oraz osłonki długiej (część dolna).

ZAWIASY do drzwi wewnątrzlokalowych (ilość zawiasów wg tabeli)

system przylgowy



zawias czopowy wkręcany typ A

system przylgowy



zawias czopowy wkręcany typ B

system przylgowy



zawias czopowy wkręcany typ C

system przylgowy



zawias czopowy wkręcany typ D

system przylgowy



zawias czopowy wkręcany typ K

system bezprylgowy



zawias regulowany kryty (SYSTEM DUO)

system przylgowy



zawias trójdzielny typ T

RODZAJE SZKŁA

dopłaty do cen skrzydeł lub drzwi jednoskrzydłowych (do drzwi dwuskrzydłowych cena x2)
nie dotyczy modeli FORM, NOBLE, IMPULS,
kolekcji FIESTA, ETIUDA A1-A3, SEMPRE, HAPPY,
VERTIGO, VERTIGO Lux, ASTRO, ASTRO Lux

grubość szyby 4 mm

GRUPA I



KP

KURA
bezbarna

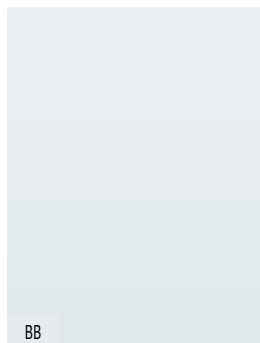

BB

**GŁADKIE, BEZBARWNE,
PRZEZROCZYSTE**

GRUPA III



TA

THELA
bezbarna

GRUPA IV



DL

DIAGONAL
bezbarna

grubość szyby 4 mm



BI

BR

BG*

MATOWE
biały mat, brąz mat, grafit satyna

*szyba docinana tylko do modeli SEMPRE, SEMPRE Alu, SEMPRE Lux,
SEMPRE Lux Alu, SEMPRE Sense, SEMPRE Verse (wzór W05**)
** grubość szyby 6 mm

grubość szyby 4 mm



DR

DG

DX

DECORMAT
biały, brąz, grafit

tylko w drzwiach Sempre Verse (wzory W01-W04 biały, brąz, grafit),
Passo (wzory W06, W07 biały, brąz), Passo Alto (wzory W07-W09 biały, brąz)

| RODZAJ SZKLENIA | GRUPA I | GRUPA III | GRUPA IV |
|--|------------|--------------|--------------|
| Mala szyba; INTER-AMBER A01 | 20 / 24,60 | 32 / 39,36 | 26 / 31,98 |
| Duża szyba; 6 szyb; Deco 04SD, 05SD; Deco Vario A, D1 INTER-AMBER BS2, AS4, ASM4; SIMPLE 01, 02, 03; FIORD 03SD; SKŁADANE D2; PŁYTOWE 04SD, 05SD; NOSTRE, CREO A8, AD, D6, DD | 46 / 56,58 | 138 / 169,74 | 107 / 131,61 |
| 8 szyb; 10 szyb; FIORD 02S8; NOSTRE OSD; CREO C10, CD | 75 / 92,25 | 250 / 307,50 | 187 / 230,01 |
| jedna szyba do FIORD (1M, S3); Deco Vario B, C, D3; QUATTRO; SAHARA; KONGO; GRAF; SIMPLE 04; INTER-AMBER C, D, E, F; CREO B1-B4 | 26 / 31,98 | 38 / 46,74 | 32 / 39,36 |

**CENY DRZWI SKRZYDEŁ WEWNĄTRZLOKALOWYCH PRZYLGOWYCH OBNIŻA SIĘ
W PRZYPADKU: REZYGNACJI Z OSZKLENIA - 15 / 18,45**

OPCJE WENTYLACJI

Ceny (zł): **netto** / brutto (VAT 23%)

| | tuleje tworzywowe T1-T14, T10, T13-T15 | tuleje tworzywowe T238-T297 | tuleje tworzywowe T121-T147, T238, T292, T295 | tuleje tworzywowe TK1-TK3 | tuleje mosiężne T5-T7 | tuleje T11-T15 | tuleje mosiężne TK5 | tuleje tworzywowe T240-242 | podcięcie wentylacyjne standard | podcięcie wentylacyjne FEESTA | podcięcie wentylacyjne SEMPRE | podcięcie wentylacyjne ARCO | podcięcie wentylacyjne Fortimo | szelazna wentylacyjna podwołna | szelazna wentylacyjna potrójna | kratka z tworzywa | kratka ze stali nierdzewnej | zabezpieczenie dolnego ramienia przed wilgocią* | UWAGI |
|--|--|-----------------------------|---|---------------------------|-----------------------|----------------|---------------------|----------------------------|---------------------------------|-------------------------------|-------------------------------|-----------------------------|--------------------------------|--------------------------------|--------------------------------|-------------------|-----------------------------|---|---|
| ARCO, ARCO Alu | | | X ² | | | X ² | X ² | | | | | X ¹ | | | | | | | 1) podcięcie tylko w szerokościach „80”, „90” 2) w szerokości „60” standardowo 3 tuleje |
| ARGENT | X | | | X | X | X | X | | X | | | | | | | X ¹ | X ¹ | X | 1) nie dotyczy szerokości „60” we wzorach W03, W09 |
| INTER-AMBER | X | | X | X | X | X | X | | X | | | | | X | | | | | |
| IMPULS, CREO, NOSTRE, INVERNO | X | X | | X | X | X | X | X | X | | | | | X | | | | | X |
| IMPULS 13 | X | X | | X | X | X | X | X | X | | | | | | | | | | X |
| ETIUDA B2, B3 ETIUDA Lux B2, B3 | | | | | | | | X | X | | | | | | | | | | 1) kratka wentylacyjna tylko w szerokościach „70”, „80”, „90” |
| ETIUDA A1, B1 | X | X | | X | X | X | X | X | X ¹ | | | | | | | X ² | X ² | X ¹ | 1) tylko w wersji B1 2) tylko w szerokościach „70”, „80”, „90” |
| ETIUDA B0, B4 | X | X | | X | X | X | X | X | X | | | | | X | | X | X | X | |
| ETIUDA Lux A1, B1 | X | | | X | X | X | X | | X ¹ | | | | | | | X ² | X ² | X ¹ | 1) tylko w wersji B1 2) tylko w szerokościach „70”, „80”, „90” |
| ETIUDA Lux B0 | X | | | X | X | X | X | | X | | | | | X | | X | X | X | |
| DECO, DECO VARIO | X | X | | X | X | X | X | | X | | | | | X | | X | X | X | |
| ASTRO ASTRO Lux | X ¹ | | | X ¹ | X ¹ | X ¹ | X ¹ | | X ² | | | | | | | X ¹ | X ¹ | X | 1) tylko we wzorach W1, W2, W3, W4, W5, W6, W7, W7S, W7A 2) tylko we wzorach W1, W2, W3, W4, W5, W6 |
| FORM, INTERSOLID, INTERSOLID SOFT, INTERSOLID II, SAHARA, KONGO, MODERN, QUATTRO SOFT, HAPPY | X | | | X | X | X | X | | X | | | | | | | X ¹ | X ¹ | X | 1) kratka wentylacyjna tylko w standardowej wysokości |
| DECO Lux, DECO Lux SOFT, DECO Lux SOFT VARIO, GRAND Lux, MILENIUM Lux, PLYTOWE, VENA, VITTORIA-W, SIMPLE, ASTOR, GRAF, CLASSIC, CLASSIC Lux, TIARA | X | | | X | X | X | X | | X | | | | | X | | X | X | X | |
| FIORD | X | | | X | X | X | X | | X | | | | | X | | X ¹ | X ¹ | X | 1) kratka wentylacyjna tylko dla standardowej wysokości |
| LUMEN | | | | | | | | | | X ¹ | | | | | | | | | 1) podcięcie dostępne we wzorach I-IX |
| NOBLE I, NOBLE II | X | | | X | X | X | X | | | X | | | | | | X ¹ | X ¹ | X | 1) kratka wentylacyjna tylko w przy standardowej wysokości i dla szerokości „80”, „90” |
| PASSO, PASSO ALTO | | | | | | | | X | X | | | | | | | | | | |
| SABIA, CALYPSO | | | | | | | | X | X | | | | | | | | | | |
| SKŁADANE, SKŁADANE DUO | X | X | X | X | X | X | X ¹ | | | | | | | | | | | | 1) tylko w modelu CLASSIC |
| SEMPRE Lux, SEMPRE Lux Alu, SEMPRE Inserto, SEMPRE Sense, SEMPRE Verse3 (formowane), SEMPRE Gravi | | | | | | | X ² | X ² | | | X ¹ | | | | X ¹ | | | | 1) tylko w szerokościach „80”, „90” 2) w szerokości „60” standardowo 3 tuleje 3) nie dotyczy wzorów W05, W06, W07, W08, W09 |
| SEMPRE, SEMPRE Alu, SEMPRE Onda, SEMPRE Verse3 (Lamistone, Silkstone) | | X ² | | | | | X ² | X ² | X | | X ¹ | | | | X ¹ | | | | 1) tylko w szerokościach „80”, „90” 2) w szerokości „60” standardowo 3 tuleje 3) nie dotyczy wzorów W05, W06, W07, W08, W09 |
| ASTOR | X | | | X | X | X | X | | X | | | | | | | X | X | X | |
| GRAF | X | | | X | X | X | X | | X | | | | | | | X | X | X | |
| HAPPY | X | | | X | X | X | X | | X | | | | | | | X | X | X | |
| L-PROJEKT | X | | | X | X | X | X | | | X ¹ | | | | X | | X | X | X | 1) nie dotyczy wzoru S1, S2 |
| VERTIGO, VERTIGO Lux | X | | | X | X | X | X | | X | | | | | X | | X ¹ | X ¹ | X | 1) kratka wentylacyjna tylko dla standardowej wysokości |
| VERIMO | | | X ² | | | | X ² | X ² | | | X ¹ | | | | | | | | 1) podcięcie tylko w szerokościach „80”, „90” 2) w szerokości „60” standardowo 3 tuleje |
| FORTIMO | | X ² | | | | | X ² | X ² | X | | | | | X ¹ | | X ¹ | | | 1) podcięcie tylko w szerokościach „80”, „90” 2) w szerokości „60” standardowo 3 tuleje |
| FORTIMO Lux | | | | | | | X ² | X ² | | | | | | X ¹ | | X ¹ | | | 1) podcięcie tylko w szerokościach „80”, „90” 2) w szerokości „60” standardowo 3 tuleje |
| NOSTRE Lux | X | | | X | X | X | X | | X | | | | | X | | X | X | X | |
| SONATA | X | X | | X | X | X | X | X | X | | | | | X | | X | X | X | |

* nie dotyczy skrzydeł z podcięciem wentylacyjnym

Dla kolekcji DUO opcje wentylacji należy przyjmować jak dla poszczególnych modeli drzwi

| SZEROKOŚĆ DRZWI | DRZWI Z PODCIĘCIEM WENTYLACYJNYM | | | DRZWI Z TULEJAMI WENTYLACYJNYMI | | | DRZWI Z DWOMA RZĘDAMI TULEI WENTYLACYJNYCH | | |
|--|---|---|--|---|--|---|--|--|--|
| | Sumaryczny przekrój otworów wentylacyjnych przy zachowaniu przeswitu 10mm [m ²] | Dodatkowy przeswit między dolną krawędzią skrzydła a podłogą wymagany w celu spełnienia wymogów rozporządzenia * [mm] | Sumaryczny przekrój tulei i standardowego przeswitu 10mm [m ²] | Dodatkowy przeswit między dolną krawędzią skrzydła a podłogą wymagany w celu spełnienia wymogów rozporządzenia * [mm] | Sumaryczny przekrój tulei i standardowego przeswitu 10mm [m ²] | Dodatkowy przeswit między dolną krawędzią skrzydła a podłogą wymagany w celu spełnienia wymogów rozporządzenia * [mm] | | | |
| PRZYLGÓWE | 60" | 0,019 | 10** | 0,009 | 25** | 0,011 | 20** | | |
| | 70" | 0,022 | - | 0,010 | 20** | 0,012 | 15** | | |
| | 80" | 0,026 | - | 0,011 | 15** | 0,013 | 15** | | |
| | 90" | 0,029 | - | 0,012 | 15** | 0,014 | 10** | | |
| | 100" | 0,033 | - | 0,013 | 10** | 0,015 | 10** | | |
| | 110" | 0,036 | - | 0,014 | 10** | 0,016 | 10** | | |
| DUOFESTA/ NOBLE/L-PROJEKT (BEZPRZYLGÓWE) | 60" | 0,016 | 15** | 0,009 | 25** | 0,011 | 20** | | |
| | 70" | 0,020 | 5** | 0,010 | 20** | 0,012 | 15** | | |
| | 80" | 0,024 | - | 0,011 | 15** | 0,013 | 15** | | |
| | 90" | 0,028 | - | 0,012 | 15** | 0,014 | 10** | | |
| | 100" | 0,032 | - | 0,013 | 10** | 0,015 | 10** | | |
| | 110" | 0,036 | - | 0,014 | 10** | 0,016 | 10** | | |
| LUMEN | 60" | 0,015 | - | - | - | - | - | | |
| | 70" | 0,019 | - | - | - | - | - | | |
| | 80" | 0,023 | - | - | - | - | - | | |
| | 90" | 0,027 | - | - | - | - | - | | |
| ARCO | 60" | 0,017 | 15** | - | - | - | - | | |
| | 70" | 0,021 | 5** | 0,010 | 20** | - | - | | |
| | 80" | 0,026 | - | 0,011 | 15** | - | - | | |
| | 90" | 0,030 | - | 0,012 | 15** | - | - | | |
| | 100" | 0,034 | - | 0,013 | 10** | - | - | | |
| SEMPRE | 60" | 0,014 | 15** | 0,009 | 25** | - | - | | |
| | 70" | 0,018 | 10** | 0,010 | 20** | - | - | | |
| | 80" | 0,023 | - | 0,011 | 15** | - | - | | |
| | 90" | 0,027 | - | 0,012 | 15** | - | - | | |
| | 100" | 0,032 | - | 0,014 | 10** | - | - | | |
| FORTIMO | 60" | 0,016 | 15** | 0,009 | 25** | - | - | | |
| | 70" | 0,020 | 5** | 0,010 | 20** | - | - | | |
| | 80" | 0,024 | - | 0,011 | 15** | - | - | | |
| | 90" | 0,028 | - | 0,012 | 15** | - | - | | |

Standardowo przeswit pomiędzy skrzydłem a podłogą wynosi 10 mm

* Zgodnie z Rozporządzeniem Ministra Infrastruktury z dnia 12 kwietnia 2002 r. w sprawie warunków technicznych, jakim powinny odpowiadać budynki i ich usytuowanie. (Dz. U. 75 z 2002 r. poz. 690 z późniejszymi zmianami, Dz. U. Nr 33 z 2003 r. poz. 270, Dz. U. Nr 109 z 2004 r. poz. 1156) Rozdział 6, §. 79. „Drzwi do łazienki, umywalni i wydzielonego ustępu powinny otwierać się na zewnątrz pomieszczenia, mieć z zastrzeżeniem § 75 ust. 2 co najmniej 0,8 m i wysokość 2 m w świetle osłonecznicy, a w dolnej części – otwory o sumarycznym przekroju nie mniejszym niż 0,022 m² dla dopływu powietrza”.

** należy zwiększyć przeswit o podaną wartość poprzez skrócenie skrzydła od dołu w przypadku, gdy skrócenie jest możliwe.

Skrzydła, których skrócenie jest niemożliwe:

- Etiuda, (Etiuda Lux) wzory A1-A3
- Astro, Astro Lux wzory W1S-W9S oraz W1A-W9A
- Sempre Verse wzory W05-W08
- Skrzydła przesuwne z uwagi na konstrukcję (odsunięcie od ściany/tunelu o około 20mm spełniają wymogi rozporządzenia bez konieczności stosowania podcięcia wentylacyjnego bądź tulei wentylacyjnych.
- Kratki wentylacyjne oraz panele ze stali nierdzewnej z powierzchnią wentylacyjną spełniają wymogi rozporządzenia.

OPCJE WENTYLACJI

WENTYLACJA*

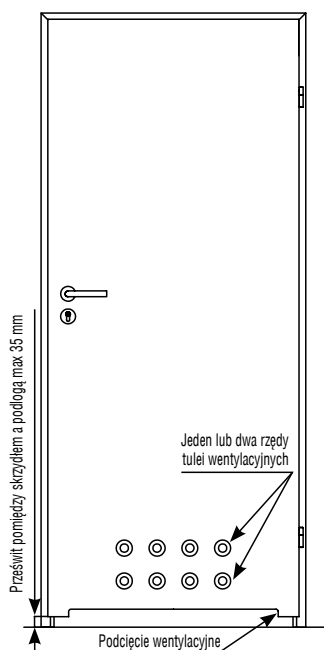

| | A | B |
|------|-----|-----|
| „80” | 844 | 704 |
| „90” | 944 | 804 |

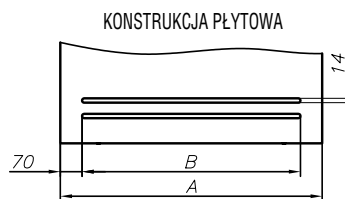

szczelina wentylacyjna w skrzydłach o konstrukcji płytowej – dopłata **50 / 61,50**

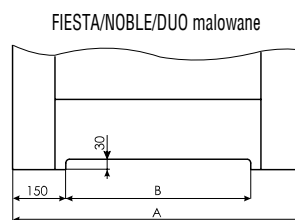

podcięcie wentylacyjne w skrzydłach bezprzylgowych z kolekcji FIESTA '09, NOBLE i DUO malowane - dopłata **50 / 61,50**

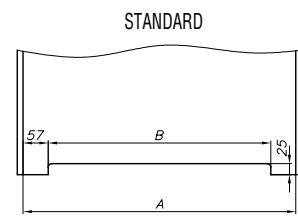

podcięcie wentylacyjne w skrzydłach przylgowych formowanych - dopłata **50 / 61,50**
podcięcie wentylacyjne w pozostałych wersjach skrzydeł - dopłata **25 / 30,75**

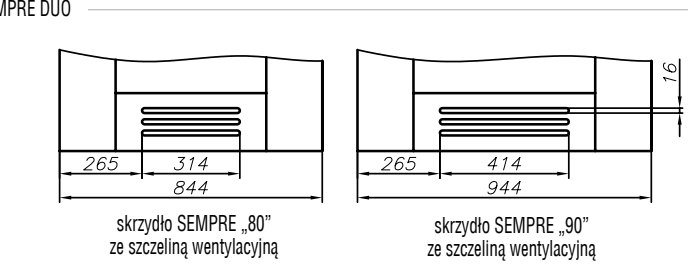
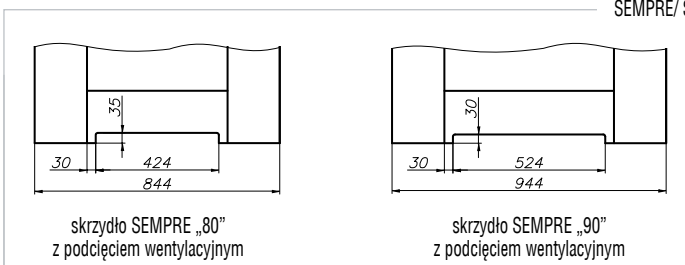
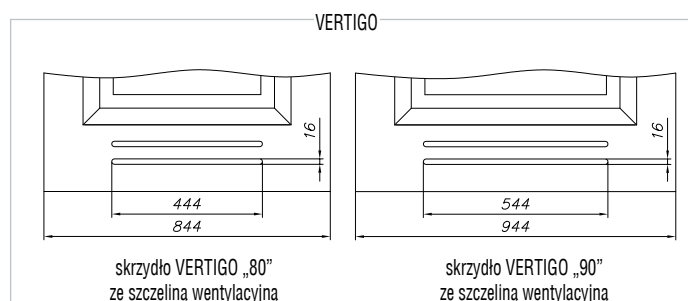
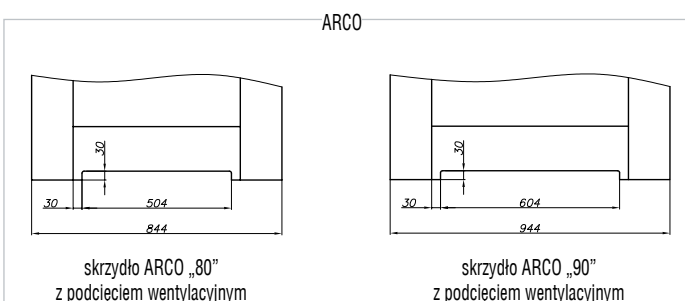

szczelina wentylacyjna w skrzydłach z kolekcji SEMPRES – dopłata **50 / 61,50**



dopłata „70” – **230 / 282,90**; dopłata „80” – **250 / 307,50**
dopłata „90” – **260 / 319,80**; dopłata „100” – **270 / 332,10** panel obustronny

Standardowy prześwit pomiędzy skrzydłem a podłogą wynosi 10mm
* Zgodnie z Rozporządzeniem Ministra Infrastruktury z dnia 12 kwietnia 2002 r. w sprawie warunków technicznych, jakim powinny odpowiadać budynki i ich usytuowanie. (Dz. U. 75 z 2002 r. poz. 690 z późniejszymi zmianami, Dz. U. Nr 33 z 2003 r. poz. 270, Dz. U. Nr 109 z 2004 r. poz. 1156) Rozdział 6, §. 79. „Drzwi do łazienki, umywalni i wydzielonego ustępu powinny otwierać się na zewnątrz pomieszczenia, mieć z zastrzeżeniem § 75 ust. 2 co najmniej 0,8 m i wysokość 2 m w świetle ościeżnicy, a w dolnej części – otwory o sumarycznym przekroju nie mniejszym niż 0,022 m² dla dopływu powietrza”.
** należy zwiększyć prześwit o podaną wartość poprzez skrócenie skrzydła od dołu w przypadku, gdy skrócenie jest możliwe.

Skrzydła, których skrócenie jest niemożliwe: Etiuda, (Etiuda Lux) wzory A1-A3; Astro, Astro Lux wzory W1S-W6S oraz W1A-W9A; Sempre Verse wzory W05-W08

Skrzydła przesuwne z uwagi na konstrukcję (odsunięcie od ściany/tunelu o około 20mm) spełniają wymogi rozporządzenia bez konieczności stosowania podcięcia wentylacyjnego bądź tulei wentylacyjnych.

KRATKI WENTYLACYJNE*

z tworzywa sztucznego



biały **15 / 18,45**

beż **15 / 18,45**

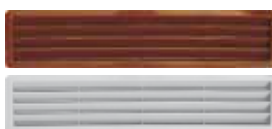

brąz **15 / 18,45**

szary **15 / 18,45**

ze stali nierdzewnej



H17 mocowanie na zatrzaski **129 / 158,67**

kwasoodporna mocowanie na zatrzaski **169 / 207,87**

Opcjonalnie możliwość zamówienia kratki i paneli ze stali nierdzewnej
Powierzchnia otworów dla dopływu powietrza wynosi powyżej 0,022 m²

* Zgodnie z Rozporządzeniem Ministra Infrastruktury z dnia 12 kwietnia 2002 r. w sprawie warunków technicznych jakim powinny odpowiadać budynki i ich usytuowanie. (Dz.U. 75 z 2002 r. poz. 690 z późniejszymi zmianami, Dz. U. Nr 33 z 2003 r. poz. 270, Dz. U. Nr 109 z 2004 r. poz. 1156) Rozdział 6, §.79. „Drzwi do łazienki, umywalni i wydzielonego ustępu powinny otwierać się na zewnątrz pomieszczenia, mieć z zastrzeżeniem § 75 ust. 2, co najmniej szerokość 0,8m i wysokość 2m w świetle ościeżnicy, a w dolnej części – otwory o sumarycznym przekroju nie mniejszym niż 0,022m² dla dopływu powietrza”.

OPCJE WENTYLACJI

Ceny (zł): netto / brutto (VAT 23%)

TULEJE WENTYLACYJNE (kpl. 4 szt.)



T5
chrom



T6
chrom satynowany



T7
patyna

rząd tulejek (4 szt.)
89 / 109,47



TK5
stal nierdzewna

rząd tulejek (4 szt.)
159 / 195,57



TN1
chrom polysk



TN2
chrom mat



TN3
nikiel satyna



TN4
efekt stali szlachetnej



TN5
patyna

rząd tulejek (4 szt.)
74 / 91,02

TULEJE WENTYLACYJNE z tworzywa sztucznego (kpl. 4 szt.)

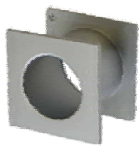

TK1
chrom-satyna

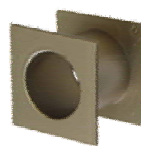

TK2
nikiel-satyna

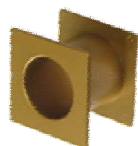

TK3
złoty-satyna

rząd tulejek (4 szt.)
59 / 72,57



T1
brąz



T2
beż



T3
złoty



T4
biały



T10
jasny brąz



T13
jasny beż



T14
szary



T15
czarny

rząd tulejek (4 szt.)
19 / 23,37

TULEJE WENTYLACYJNE z tworzywa sztucznego (kpl. 4 szt.) - ARCO, ARCO ALU, IMPULS, ETIUDA, INTER-AMBER

HIGH TOP



T129
kasztan



T147
jesion patyna



T292
jesion kawowy

ECO TOP



T121
dąb



T122
buk bawaria



T125
orzech włoski



T131
klon



T132
orzech



T133
dąb ciemny



T136
ciemna akacja



T258
biały



T295
dąb angielski



T137
orzech Palermo



T139
dąb południowy



T140
jesion ciemny



T141
dąb Salinas



T142
sosna biała



T143
dąb skandynawski



T132
dąb włoski

LAMISTONE CPL



T258
biały



T260
biały dąb



T263
orzech premium



T240
wiąz bielony



T241
wiąz płaskowy



T242
wiąz szary

SILKSTONE



T292
kasztan Royal



T293
antracyt Royal



T294
jesion Royal



T295
merbau Royal



T276
dąb polski



T296
jesion polski



T297
nugat Royal



T279
orzech brazylijski



T284
dąb syberyjski



T288
klon Royal

rząd tulejek (4 szt.)
44 / 54,12

Rzeczywiste kolory mogą różnić się od zamieszczonych w ofercie. Ze względu na naturalny charakter fornirowi istnieją możliwość wystąpienia różnych ich odcieni. Tuleje wentylacyjne nie spełniają wymagań z Rozporządzenia Ministra odnośnie sumarycznego przekroju otworów dla dopływu powietrza.

CERBER II



KONSTRUKCJA

- skrzydło (system przylgowy – do standardowej futryny metalowej): ramiak drewniany, obłożony dwiema płytami HDF, wypełnienie stanowi płyta wiórowa otworowana, opcjonalnie pełna (dopłata 105 / 129,15)
- drzwi (system przylgowy): skrzydło, ościeżnica sosnowa stała lub regulowana, próg z listwą aluminiową

SPOSÓB OTWIERANIA

- tradycyjny (do wewnątrz) lub na zewnątrz

OKUCIA

- drzwi (komplet z ościeżnicą): zawiasy czopowe regulowane w 3 płaszczyznach (3 szt.) – srebrne, 2 niezależne bolce antywyważeniowe; dwa zamki wpuszczane trzybolcowe na wkładkę patentową (bez wkładek); wizjer - srebrny
- skrzydło przylgowe: zawiasy czopowe pasujące do ościeżnic metalowych zgodnych z polskimi normami branżowymi (2 szt. w „80”, 3 szt. w „90”) - 2 niezależne bolce antywyważeniowe; dwa zamki wpuszczane jednopunktowe na wkładkę patentową (bez wkładek); wizjer - srebrny
- drzwi WERSJA 37 dB: zawiasy czopowe regulowane w 3 płaszczyznach (3 szt.) – srebrne, 5 niezależnych bolców antywyważeniowych; zamek listwowy wielopunktowy z wkładkami klasy 6; wizjer – srebrny

PARAMETRY TECHNICZNE

- izolacyjność akustyczna: klasa 27 dB lub klasa 37 dB

WYMIARY

- skrzydło (wymiary w przyldze): 818, 918 x 2020 mm
- drzwi (po zewnętrznej stronie ościeżnicy): 895, 995 x 2067 mm
- drzwi WERSJA 37 dB (po zewn. str. ościeżnicy): 1012 x 2075 mm
- możliwość skrócenia do wysokości 2000 i 1950 mm

Konstrukcja drzwi umożliwia skrócenie do 50 mm

WYPEŁNIENIA



płyta wiórowa otworowana



płyta wiórowa pełna (opcja)



blacha kątowa



zamek bolcowy trzypunktowy wpuszczany



rygiel zamka wielopunktowego listwowego w WERSJI 37 dB



próg dębowy z listwą aluminiową



zawias czopowy regulowany w 3 płaszczyznach



wzór A1



wzór A2



wzór A3

CERBER ALU dostępny w kolorystyce LAMISTONE, SILKSTONE, fornirowane

(przy zapytaniach inwestycyjnych istnieje możliwość wykonania CERBER ALU w innej kolorystyce).

Dopłata za listwy aluminiowe do drzwi CERBER wzór 1, 2, 3 - 99 / 121,77
Konieczność zastosowania wypełnienia z płyty wiórowej pełnej 105 / 129,15

SKRZYDŁA CERBER II (wersje + ceny)



W ofercie POL-SKONE dostępne drzwi przeciwpożarowe z parametrem dźwiękoizalacyjności i dymoszczelności oraz wiele rozwiązań dla rynku inwestycyjnego w osobnej publikacji

Możliwość zastosowania ościeżnicy regulowanej do drzwi wejściowych - str. 153 oraz ościeżnicy Q-SYSTEM - str. 134

| | PEŁNE 00 | WYSTRÓJ 02 | WYSTRÓJ 03 | WERSJA 37 dB 00 | |
|--------------------|-----------------------|-----------------------|-----------------------|-----------------------|------------------------------------|
| SKRZYDŁO PRZYLGOWE | 471 / 579,33 | 709 / 872,07 | 709 / 872,07 | - / - | MALOWANE** (biały NCS S 0500N) |
| DRZWI | 613 / 753,99 | 852 / 1047,96 | 852 / 1047,96 | 1803 / 2217,69 | MALOWANE** (biały NCS S 0500N) |
| SKRZYDŁO PRZYLGOWE | 471 / 579,33 | - / - | - / - | - / - | ECO TOP |
| DRZWI | 613 / 753,99 | - / - | - / - | 1803 / 2217,69 | ECO TOP |
| SKRZYDŁO PRZYLGOWE | 471 / 579,33 | - / - | - / - | - / - | HIGH TOP, SILKSTONE, LAMISTONE CPL |
| DRZWI | 613 / 753,99 | - / - | - / - | 1803 / 2217,69 | HIGH TOP, SILKSTONE, LAMISTONE CPL |
| SKRZYDŁO PRZYLGOWE | 471 / 579,33 | 709 / 872,07 | 709 / 872,07 | - / - | laminat CPL 0,2 mm |
| DRZWI | 613 / 753,99 | 852 / 1047,96 | 852 / 1047,96 | 1803 / 2217,69 | laminat CPL 0,2 mm |
| SKRZYDŁO PRZYLGOWE | 709 / 872,07 | 946 / 1163,58 | 946 / 1163,58 | - / - | KOLEKCJA I, II, III |
| DRZWI | 934 / 1148,82 | 1179 / 1450,17 | 1179 / 1450,17 | 2154 / 2649,42 | KOLEKCJA I, II, III |
| SKRZYDŁO PRZYLGOWE | 887 / 1091,01 | 1126 / 1384,98 | 1126 / 1384,98 | - / - | RETRO, LIMBA, KOLEKCJE IV, VI, VII |
| DRZWI | 1093 / 1344,39 | 1337 / 1644,51 | 1337 / 1644,51 | 2313 / 2844,99 | RETRO, LIMBA, KOLEKCJE IV, VI, VII |

KOLORYSTYKA

ECO TOP



LAMISTONE CPL



LAMINOWANE



*Dla zapytań inwestycyjnych dostępny po konsultacji z Działem Handlowym (za dopłatą)

Opcjonalnie możliwość zastosowania laminatów HPL 0,6 - 1,0 mm

Przykładowe kolory HPL szczegółowy do uzgodnienia w Dziale Handlowym, możliwe wykończenia: mat lub połysk

SILKSTONE



FORNIOWANE



HIGH TOP

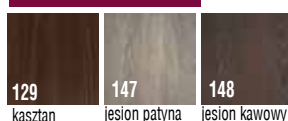

MALOWANE***

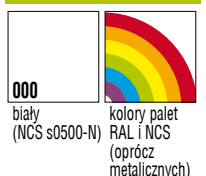

ANTYWŁAMANIOWE B-30/C-30



Drzwi są przeznaczone do zamknięć otworów wewnątrz budynków, w tym mogą być stosowane jako drzwi wewnętrzne wejściowe z korytarzy lub klatek schodowych do mieszkań w budynkach wielorodzinnych, do pomieszczeń mieszkalnych w budynkach zamieszkania zbiorowego oraz do pomieszczeń w budynkach użyteczności publicznej.

PARAMETRY



odporność ogniowa
30 min



izolacyjność
akustyczna
klasa Rw= 37dB



podwyższona
odporność na
włamanie



dymoszczelność

WO



B-30

WYMIARY (po zewnętrznej stronie ościeżnicy)

- 1012 x 2075 mm
- opcjonalne wymiary: 880x1950 mm; 880x2000 mm; 880x2075 mm; 980x1950 mm; 980x2000 mm; 980x2075 mm; 1012x1950 mm; 1012x2000 mm
- możliwość produkcji drzwi o wymiarach 1112 x 2175 mm (dopłata); drzwi zachowują parametr podwyższonej odporności na włamanie III klasa europejska, odporności ogniowej 30 min, izolacyjności akustycznej klasa 37 dB, bez parametru dymoszczelności

KONSTRUKCJA

- skrzydło: ramiak drewniany obłożony dwiema płytami HDF, wypełnienie stanowi specjalna konstrukcja POL-SKONE, grubość skrzydła 56 mm
- ościeżnica: standard – stała sosnowa; opcjonalnie – ościeżnica regulowana jednostronnie
- próg dębowy o wysokości 20 mm

SPOSÓB OTWIERANIA

- otwierane na zewnątrz lub do wewnątrz

OKUCIA

- zamek listwowy wpuszczany z czteropunktowym ryglowaniem (2 rygle, 2 haki), rozstaw 72 mm, kolor srebrny
- 3 zawiasy czopowe regulowane w 3 płaszczyznach w kolorze srebrnym, 5 bolców antywyważeniowych

WYPOSAŻENIE

- zalecana opcja wyposażenia: rozeta GARDA 52/63,96, klamka GARDA klasy 3 132/162,36, wkładki klasy 6 - 115/141,45, wizjer dopłata 49/60,27
- w standardzie: nawiercenie pod klamkę GARDA*
- UWAGA! W celu spełnienia warunków odporności ogniowej do drzwi należy stosować samozamykacz spełniający wymagania normy PN-EN 1154:1999/A1:2004/AC:2010 oraz klamki drzwiowe spełniające wymagania normy PN-EN 1906:2012. W celu spełnienia przez drzwi parametrów antywłamaniowości klamki drzwiowe powinny spełniać min. klasę 3 odporności na włamanie a wkładki bębenkowe min. klasę 4 odporności związanej z kluczem oraz min. klasę 1 odporności na atak wg normy PN-EN 1303:2007+AC:2008.

PARAMETRY TECHNICZNE

- III europejska klasa antywłamaniowości
- dymoszczelność: Sa, Sm
- odporność ogniowa: 30 min
- izolacyjność akustyczna: klasa 37 dB

C-30

WYMIARY (po zewnętrznej stronie ościeżnicy)

- 1012 x 2075 mm
- opcjonalne wymiary: 880x1950 mm; 880x2000 mm; 880x2075 mm; 980x1950 mm; 980x2000 mm; 980x2075 mm; 1012x1950 mm; 1012x2000 mm
- możliwość produkcji drzwi o wymiarach 1112 x 2175 mm; drzwi zachowują parametr najwyższej odporności na włamanie klasa „C”, III europejska klasa antywłamaniowości, odporności ogniowej 30 min., izolacyjności akustycznej klasa 37 dB, bez parametru dymoszczelności - dla zapytań inwestycyjnych po konsultacji z Działem Handlowym

KONSTRUKCJA

- skrzydło: ramiak drewniany obłożony dwiema płytami HDF, wypełnienie stanowi specjalna konstrukcja POL-SKONE, grubość skrzydła 56 mm
- ościeżnica: standard – stała sosnowa; opcjonalnie – ościeżnica regulowana jednostronnie
- próg dębowy o wysokości 20 mm

SPOSÓB OTWIERANIA

- otwierane na zewnątrz lub do wewnątrz

OKUCIA

- zamek listwowy wpuszczany z pięciopunktowym ryglowaniem (2 rygle, 3 haki), rozstaw 72 mm, kolor srebrny
- 3 zawiasy czopowe regulowane w 3 płaszczyznach w kolorze srebrnym, 5 bolców antywyważeniowych

WYPOSAŻENIE

- klamka z szyldem z zabezpieczeniem wkładki, wkładki klasy 6 (nikiel- satyna), wizjer dopłata 49/60,27
- UWAGA! W celu spełnienia warunków odporności ogniowej do drzwi należy stosować samozamykacz spełniający wymagania normy PN-EN 1154:1999/A1:2004/AC:2010 oraz klamki drzwiowe spełniające wymagania normy PN-EN 1906:2012. W celu spełnienia przez drzwi parametrów antywłamaniowości klamki drzwiowe powinny spełniać min. klasę 3 odporności na włamanie a wkładki bębenkowe min. klasę 4 odporności związanej z kluczem oraz min. klasę 1 odporności na atak wg normy PN-EN 1303:2007+AC:2008.

PARAMETRY TECHNICZNE

- **Najwyższa odporność na włamanie klasy „C”**
- **III europejska klasa antywłamaniowości**
- dymoszczelność: Sa, Sm
- odporność ogniowa: 30 min
- izolacyjność akustyczna: klasa 37 dB



klamka klasy 3
(standard: chrom)

- Aprobata Techniczna: AT-15-7560/2013
- Certyfikat zgodności ITB-1807/W

* Możliwość wykonania bez nawierców, należy zastosować klamkę o podwyższonej odporności antywłamaniowej

| KLASA | malowanych białych | ECO TOP | do laminowanych CPL 0,2 mm | | SILKSTONE CPL | fornirowanych | | lakier UV |
|---------|--------------------|----------------|----------------------------|----------------|----------------|---------------------------------------|------------------------------------|-----------|
| | | | HIGH TOP | LAMISTONE CPL | | forniry naturalne kolekcje I, II, III | RETRO, LIMBA, kolekcje IV, VI, VII | |
| | | | SILKSTONE | | | | | |
| KLASA B | 1390 / 1709,70 | 1390 / 1709,70 | 1460 / 1795,80 | 1685 / 2072,55 | 1579 / 1942,17 | 1653 / 2033,19 | | |
| KLASA C | 2059 / 2532,57 | 2059 / 2532,57 | 2059 / 2532,57 | 2284 / 2809,32 | 2159 / 2655,57 | 2483 / 3054,09 | | |

W ofercie POL-SKONE dostępne drzwi przeciwpożarowe z parametrem dźwiękoizolacyjności i dymoszczelności oraz wiele rozwiązań dla rynku inwestycyjnego w osobnej publikacji

Standard: ościeżnica stała sosnowa

| Rozmiar drzwi | Sd (mm) | So (mm) | Sop (mm) | Hop (mm) | Hd (mm) | Ho (mm) |
|---------------|---------|---------|----------|----------|---------|---------|
| 1012 x 2075 | 1012 | 1040 | 1123 | 2130 | 2075 | 2090 |
| 1012 x 2000 | 1012 | 1040 | 1123 | 2055 | 2000 | 2015 |
| 1012 x 1950 | 1012 | 1040 | 1123 | 2005 | 1950 | 1965 |
| 980 x 2075 | 980 | 1010 | 1091 | 2130 | 2075 | 2090 |
| 980 x 2000 | 980 | 1010 | 1091 | 2055 | 2000 | 2015 |
| 980 x 1950 | 980 | 1010 | 1091 | 2005 | 1950 | 1965 |
| 880 x 2075 | 880 | 910 | 991 | 2130 | 2075 | 2090 |
| 880 x 2000 | 880 | 910 | 991 | 2055 | 2000 | 2015 |
| 880 x 1950 | 880 | 910 | 991 | 2005 | 1950 | 1965 |

Sd, Hd - wymiar drzwi po zewnętrznej stronie ościeżnicy
So, Ho - proponowany otwór montażowy
Sop, Hop - wymiar po zewnętrznej stronie listwy maskującej

Opcjonalnie: ościeżnica regulowana jednostronnie

KOLORYSTYKA

ECO TOP



LAMISTONE CPL



SILKSTONE CPL



LAMINOWANE



SILKSTONE



FORNIROWANE



HIGH TOP



MALOWANE

Ekologiczne farby akrylowe, kolory palet RAL i NCS (oprócz metalicznych) - dopłata według tabeli kolorystycznej - str. 155 (min. 2 szt.)

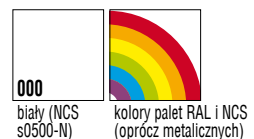

| TABELA DOPLAT | | | | |
|--|----------------------|--------------------------|------------------------|-----------------------|
| do skrzydeł kolory RAL, NCS S wg grup kolorystycznych – patrz str. 155 | | | | |
| Rodzaj drzwi | GRUPA 1 kolory jasne | GRUPA 2 kolory pośrednie | GRUPA 3 kolory średnie | GRUPA 4 kolory ciemne |
| TECHNICZNE | 280 / 344,40 | 380 / 467,40 | 450 / 553,50 | 520 / 639,60 |
| OSZCIEŻNICE | +20% | +30% | +40% | +60% |

ANTYWŁAMANIOWE RC3



Drzwi są przeznaczone do zamknięć otworów wewnątrz budynków, w tym mogą być stosowane jako drzwi wewnętrzne wejściowe z korytarzy lub klatek schodowych do mieszkań w budynkach wielorodzinnych, do pomieszczeń mieszkalnych w budynkach zamieszkania zbiorowego oraz do pomieszczeń w budynkach użyteczności publicznej.

PARAMETRY



izolacyjność akustyczna
klasa Rw= 32dB



podwyższona odporność na włamanie

WO



RC3 z ościeżnicą metalową

WYMIARY

- skrzydło (wymiary w przyldze): 924 x 2022 mm
- drzwi (po zewnętrznej stronie ościeżnicy): 1004 x 2071 mm

KONSTRUKCJA

- skrzydło: ramiak drewniany, obłożony dwiema płytami HDF, wypełnienie stanowi specjalna konstrukcja POL-SKONE, grubość skrzydła 50 mm,
- ościeżnica: metalowa
- próg dębowy

SPOSÓB OTWIERANIA

- otwierane na zewnątrz lub do wewnątrz

OKUCIA

- zamek listwowy wpuszczany z czteropunktowym ryglowaniem (2 rygle, 2 haki), rozstaw 92 mm, kolor srebrny
- 4 zawiasy czopowe regulowane w 3 płaszczyznach w kolorze srebrnym, 5 bolców antywyważeniowych

WYPOSAŻENIE

- zalecana opcja wyposażenia: rozeta GARDA 52/63,96, klamka GARDA klasy 3 (rozstaw 92 mm) 132/162,36, wkładki klasy 6 - 115/141,45, wizjer dopłata 49/60,27
- w standardzie: nawiercenie pod klamkę GARDA* (rozstaw 92 mm)
- możliwość zastosowania elektrozaczepu awersyjnego ES1 firmy Bira
- UWAGA! W celu spełnienia przez drzwi parametrów antywłamaniowości klamki drzwiowe powinny spełniać min. klasę 3 odporności na włamanie wg normy PN-EN 1906:2012 a wkładki bębnekowe min. klasę 4 odporności związanej z kluczem oraz min. klasę 1 odporności na atak wg normy PN-EN 1303:2007+AC:2008.

PARAMETRY TECHNICZNE

- odporność na włamanie: klasa RC3**
- izolacyjność akustyczna: klasa 32 dB

Ościeżnica metalowa do drzwi RC3

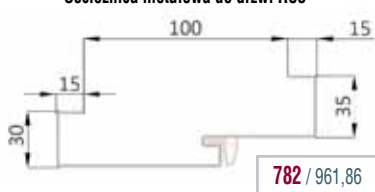

RC3 z ościeżnicą drewnianą

WYMIARY (po zewnętrznej stronie ościeżnicy)

- drzwi (po zewnętrznej stronie ościeżnicy): 1012 x 2075 mm
- opcjonalne wymiary: 880x1950 mm; 880x2000 mm; 880x2075 mm; 980x1950 mm; 980x2000 mm; 980x2075 mm; 1012x1950 mm; 1012x2000 mm

KONSTRUKCJA

- skrzydło: ramiak drewniany obłożony dwiema płytami HDF, wypełnienie stanowi specjalna konstrukcja POL-SKONE, grubość skrzydła 50 mm
- ościeżnica: standard – stała drewniana (możliwość zastosowania paneli poszerzających); opcjonalnie – ościeżnica regulowana jednostronnie
- próg dębowy o wysokości 20 mm

SPOSÓB OTWIERANIA

- otwierane na zewnątrz lub do wewnątrz

OKUCIA

- zamek listwowy wpuszczany z czteropunktowym ryglowaniem (2 rygle, 2 haki), rozstaw 92 mm, kolor srebrny
- 4 zawiasy czopowe regulowane w 3 płaszczyznach w kolorze srebrnym, 5 bolców antywyważeniowych

WYPOSAŻENIE

- zalecana opcja wyposażenia: rozeta GARDA 52/63,96, klamka GARDA klasy 3 (rozstaw 92 mm) 132/162,36, wkładki klasy 6 - 115/141,45, wizjer dopłata 49/60,27
- w standardzie: nawiercenie pod klamkę GARDA* (rozstaw 92 mm)
- UWAGA! W celu spełnienia przez drzwi parametrów antywłamaniowości klamki drzwiowe powinny spełniać min. klasę 3 odporności na włamanie wg normy PN-EN 1906:2012 a wkładki bębnekowe min. klasę 4 odporności związanej z kluczem oraz min. klasę 1 odporności na atak wg normy PN-EN 1303:2007+AC:2008.

PARAMETRY TECHNICZNE

- odporność na włamanie: klasa RC3**
- izolacyjność akustyczna: klasa 32 dB

| | malowane*** | SILKSTONE CPL | laminat CPL 0,5 | forniowane lakier UV | |
|--|----------------|-----------------|-----------------|---|----------------|
| | ECO TOP | HIGH TOP | LAMISTONE CPL | okleina kolekcje I, II, III | |
| | SILKSTONE | laminat CPL 0,2 | | okleina RETRO, LIMBA, kolekcje IV,VI, VII | |
| Drzwi RC3 z ościeżnicą drewnianą | 1290 / 1586,70 | 1515 / 1863,45 | 1390 / 1709,70 | 1480 / 1820,40 | 1550 / 1906,50 |
| Skrzydło drzwiowe antywłamaniowe RC3 do ościeżnicy metalowej antywłamaniowej | 990 / 1217,70 | 1215 / 1494,45 | 1090 / 1340,70 | 1150 / 1414,50 | 1200 / 1476,00 |

* możliwość wykonania bez nawierć, należy zastosować klamkę z szyldem o podwyższonej odporności na włamanie (co najmniej klasy 3 wg PN-EN 1906:2012)

** pod warunkiem skompletowania skrzydła z ościeżnicą metalową antywłamaniową BKT lub ościeżnicą drewnianą POL-SKONE oraz w klamki z szyldem z zabezpieczeniem co najmniej klasy 3 wg PN-EN1906:2012 a wkładki bębnekowe min. klasę 4 odporności związanej z kluczem oraz min. klasę 1 odporności na atak wg normy PN-EN 1303:2007+AC:2008.

*** RAL/NC5 - dopłata według tabeli kolorystycznej - str. 155

OŚCIEŻNICE REGULOWANE DO DRZWI WEJŚCIOWYCH

Ceny (zł): **netto** / brutto (VAT 23%)

DO DRZWI ANTYWŁAMANIOWYCH B-30, C-30, CERBER II, RC3

DOPLATA ZA KOMPLET REGULACJI DO DRZWI ANTYWŁAMANIOWYCH B-30, C-30, RC3, CERBER II (Z LISTWAMI PŁASKIMI - 60 mm)
(NAFREWZOWANIE JEDNOSTRONNE OŚCIEŻNICY POD MONTAŻ PANELI I OPASEK)

| CERBER II | | B-30, C-30, RC3 | | folia biała | MALOWANE* | ECO TOP | laminowane | fornirowane | | lakier UV |
|-----------|------------------|-------------------|-------------------|--------------|---------------------|----------------------|---------------------|-----------------------|--------------|-----------|
| Symbol | Zakres regulacji | symbol ościeżnicy | stopień regulacji | | | | folia drewnopodobna | laminał drewnopodobny | okleinowane | |
| | | | | okleinowane | kolekcje I, II, III | kolekcje IV, VI, VII | | | | |
| ZC 1 | 92-112 | ZB1 | 100-120 | 241 / 296,43 | 266 / 327,18 | 241 / 296,43 | 241 / 296,43 | 346 / 425,58 | 397 / 488,31 | |
| ZC 2 | 112-136 | ZB2 | 120-144 | 241 / 296,43 | 266 / 327,18 | 241 / 296,43 | 241 / 296,43 | 346 / 425,58 | 397 / 488,31 | |
| ZC 3 | 136-180 | ZB3 | 144-188 | 270 / 332,10 | 297 / 365,31 | 270 / 332,10 | 270 / 332,10 | 387 / 476,01 | 446 / 548,58 | |
| ZC 4 | 180-202 | ZB4 | 188-210 | 270 / 332,10 | 297 / 365,31 | 270 / 332,10 | 270 / 332,10 | 387 / 476,01 | 446 / 548,58 | |
| ZC 5 | 202-246 | ZB5 | 210-254 | 303 / 372,69 | 334 / 410,82 | 303 / 372,69 | 303 / 372,69 | 431 / 530,13 | 495 / 608,85 | |
| ZC 6 | 246-268 | ZB6 | 254-276 | 303 / 372,69 | 334 / 410,82 | 303 / 372,69 | 303 / 372,69 | 431 / 530,13 | 495 / 608,85 | |
| ZC 7 | 268-312 | ZB7 | 276-320 | 333 / 409,59 | 367 / 451,41 | 333 / 409,59 | 333 / 409,59 | 471 / 579,33 | 541 / 665,43 | |
| ZC 8 | 312-334 | ZB8 | 320-342 | 333 / 409,59 | 367 / 451,41 | 333 / 409,59 | 333 / 409,59 | 471 / 579,33 | 541 / 665,43 | |
| ZC 9 | 334-378 | ZB9 | 342-386 | 375 / 461,25 | 413 / 507,99 | 375 / 461,25 | 375 / 461,25 | 530 / 651,90 | 611 / 751,53 | |
| ZC 10 | 378-402 | ZB10 | 386-410 | 375 / 461,25 | 413 / 507,99 | 375 / 461,25 | 375 / 461,25 | 530 / 651,90 | 611 / 751,53 | |
| | | ZB11 | 410-429 | 468 / 575,64 | 515 / 633,45 | 468 / 575,64 | 468 / 575,64 | 657 / 808,11 | 757 / 931,11 | |
| | | ZB12 | 429-476 | 468 / 575,64 | 515 / 633,45 | 468 / 575,64 | 468 / 575,64 | 657 / 808,11 | 757 / 931,11 | |
| | | ZB13 | 476-495 | 497 / 611,31 | 547 / 672,81 | 497 / 611,31 | 497 / 611,31 | 698 / 858,54 | 804 / 988,92 | |
| | | ZB14 | 495-542 | 497 / 611,31 | 547 / 672,81 | 497 / 611,31 | 497 / 611,31 | 698 / 858,54 | 804 / 988,92 | |

Do ościeżnic dwuskrzydłowych dopłata + 50% * RAL/NCS - dopłata według tabeli kolorystycznej - str. 155

Do ościeżnic o wymiarach innych niż standardowe - dopłata +10% za każdy moduł wymiarowy

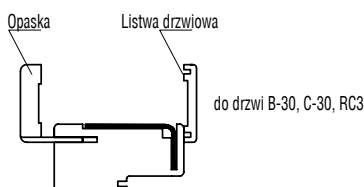

| symbol | zakres regulacji | kompletacja |
|--------|------------------|---|
| ZB1 | 100-120 | Ościeżnica 100 mm, listwa, opaska 32 mm |
| ZB2 | 120-144 | Ościeżnica 100 mm, listwa, opaska 52 mm |

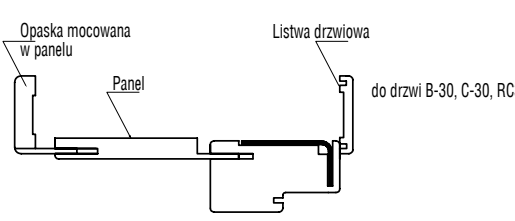

| symbol | zakres regulacji | kompletacja |
|--------|------------------|---|
| ZB3 | 144-188 | Ościeżnica 100 mm, listwa, opaska 32 mm, panel 76 mm |
| ZB4 | 188-210 | Ościeżnica 100 mm, listwa, opaska 52 mm, panel 76 mm |
| ZB5 | 210-254 | Ościeżnica 100 mm, listwa, opaska 32 mm, panel 142 mm |
| ZB6 | 254-276 | Ościeżnica 100 mm, listwa, opaska 52 mm, panel 142 mm |
| ZB7 | 276-320 | Ościeżnica 100 mm, listwa, opaska 32 mm, panel 208 mm |
| ZB8 | 320-342 | Ościeżnica 100 mm, listwa, opaska 52 mm, panel 208 mm |
| ZB9 | 342-386 | Ościeżnica 100 mm, listwa, opaska 32 mm, panel 274 mm |
| ZB10 | 386-410 | Ościeżnica 100 mm, listwa, opaska 52 mm, panel 274 mm |

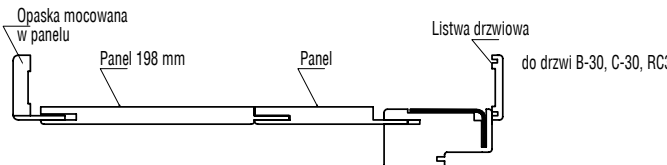

| symbol | zakres regulacji | kompletacja |
|--------|------------------|---|
| ZB11 | 410-429 | Ościeżnica 100 mm, listwa, opaska 32 mm, panel 142+198 mm |
| ZB12 | 429-476 | Ościeżnica 100 mm, listwa, opaska 52 mm, panel 142+198 mm |
| ZB13 | 476-495 | Ościeżnica 100 mm, listwa, opaska 32 mm, panel 208+198 mm |
| ZB14 | 495-542 | Ościeżnica 100 mm, listwa, opaska 52 mm, panel 208+198 mm |

do drzwi CERBER II

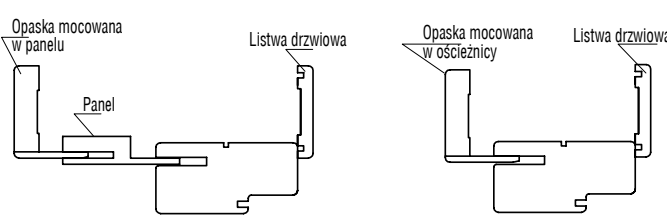

| Symbol | zakres regulacji | kompletacja |
|--------|------------------|---|
| ZC 1 | 92-112 | Ościeżnica 92 mm, listwa drzwiowa, opaska 32 mm |
| ZC 2 | 112-136 | Ościeżnica 92 mm, listwa drzwiowa, opaska 52 mm |
| ZC 3 | 136-180 | Ościeżnica 92 mm, listwa drzwiowa, opaska 32 mm, panel 76 mm |
| ZC 4 | 180-202 | Ościeżnica 92 mm, listwa drzwiowa, opaska 52 mm, panel 76 mm |
| ZC 5 | 202-246 | Ościeżnica 92 mm, listwa drzwiowa, opaska 32 mm, panel 142 mm |
| ZC 6 | 246-268 | Ościeżnica 92 mm, listwa drzwiowa, opaska 52 mm, panel 142 mm |
| ZC 7 | 268-312 | Ościeżnica 92 mm, listwa drzwiowa, opaska 32 mm, panel 208 mm |
| ZC 8 | 312-334 | Ościeżnica 92 mm, listwa drzwiowa, opaska 52 mm, panel 208 mm |
| ZC 9 | 334-378 | Ościeżnica 92 mm, listwa drzwiowa, opaska 32 mm, panel 274 mm |
| ZC 10 | 378-402 | Ościeżnica 92 mm, listwa drzwiowa, opaska 52 mm, panel 274 mm |

KOLORYSTYKA

(dopuszczalna różnica w odcieniu skrzydeł, ościeżnic i ramek)

ECO TOP

Ekologiczna powierzchnia charakteryzująca się odpornością na ścieranie.



LAMISTONE CPL

Powierzchnia z powłoką zabezpieczającą przed wycieraniem i działaniem środków chemicznych. Polecana do budynków użyteczności publicznej i stosowana w warunkach intensywnej eksploatacji stolarki drzwiowej np.: hotele, biura.



SILKSTONE

Powierzchnia o charakterystyce LAMISTONE CPL z dodatkowym, niepowtarzalnym efektem struktury prawdziwego drewna.

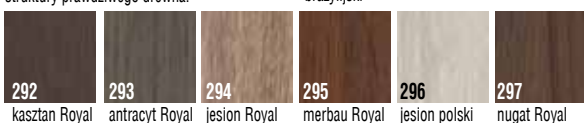

SILKSTONE CPL



LAMINOWANE

Z uwagi na jakość druku wielkonakładowego prezentowane kolory mogą się różnić od rzeczywistych. *Dla zapytań inwestycyjnych dostępny po konsultacji z Działem Handlowym



MALOWANE

Ekologiczne farby akrylowe, kolory palet RAL i NCS (oprócz metalicznych) - dopłata według tabeli kolorystycznej - (min. 2 szt.)

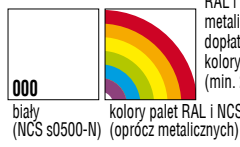

HIGH TOP



Opcjonalnie możliwość zastosowania laminatów HPL 0,6 - 1,0 mm

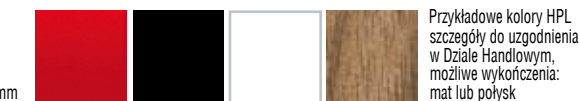

Dostępne po konsultacji z działem handlowym



Przykładowe kolory HPL szczególności do uzgodnienia w Dziale Handlowym, możliwe wykończenia: mat lub połysk

FORNIROWANE

Lakier UV

Drzwi fornirowane POL-SKONE pokryte są ekologicznym lakierem UV. Ma on zdecydowanie większą odporność na zarysowania i działanie światła od lakierów standardowych kładzionych nawet kilkuwarstwowo.

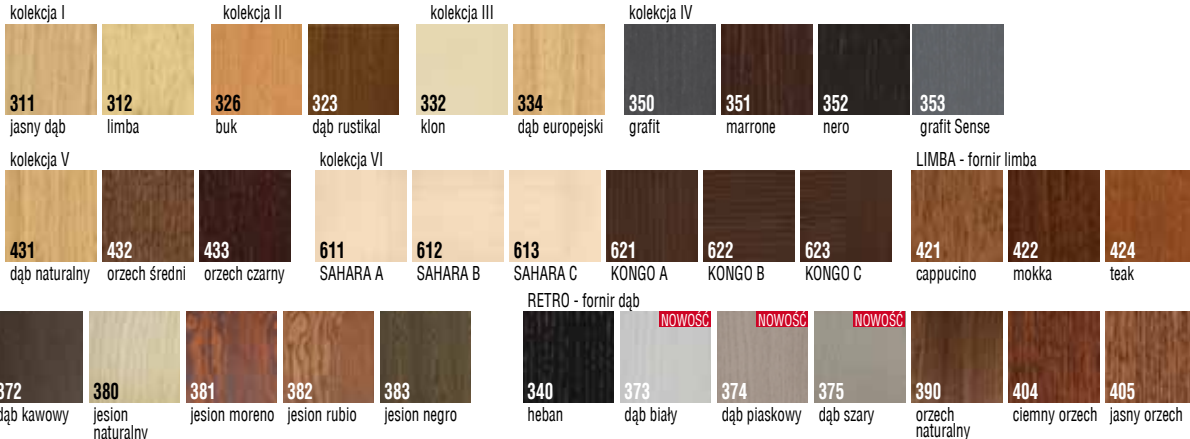

PALETA RAL podział kolorów wg stopnia intensywności koloru

| GRUPA 1 – kolory jasne: dopłata wg tabeli dopłat | | | | | | | | | | | | | | | | | | | | | | | | | | | | | | | | | | | |
|--|------|------|------|------|------|------|------|------|------|------|------|------|------|------|------|------|------|------|------|------|------|------|------|------|------|------|------|------|------|------|------|------|------|--|--|
| 1013 | 1014 | 1015 | 6019 | 7035 | 7038 | 7044 | 7047 | 9001 | 9002 | 9003 | 9010 | 9016 | 9018 | | | | | | | | | | | | | | | | | | | | | | |
| GRUPA 2 – kolory pośrednie: dopłata wg tabeli dopłat | | | | | | | | | | | | | | | | | | | | | | | | | | | | | | | | | | | |
| 1000 | 1001 | 1002 | 1003 | 1004 | 1005 | 1006 | 1007 | 1012 | 1016 | 1017 | 1018 | 1023 | 1028 | 1032 | 1034 | 1037 | 3012 | 3015 | 6027 | 6034 | 7001 | 7004 | 7040 | 7042 | 7045 | | | | | | | | | | |
| GRUPA 3 – kolory średnie: dopłata wg tabeli dopłat | | | | | | | | | | | | | | | | | | | | | | | | | | | | | | | | | | | |
| 1011 | 1019 | 1020 | 1024 | 1027 | 1033 | 2000 | 2001 | 2003 | 2004 | 2008 | 2010 | 2011 | 2012 | 2013 | 3013 | 3014 | 3017 | 3018 | 3022 | 3027 | 4001 | 4002 | 4003 | 4005 | 4006 | 4008 | 4009 | 4010 | 5012 | | | | | | |
| 5014 | 5015 | 5018 | 5021 | 5023 | 5024 | 6000 | 6001 | 6002 | 6003 | 6010 | 2009 | 2010 | 2011 | 2012 | 6011 | 6013 | 6017 | 6018 | 6021 | 6024 | 6025 | 6033 | 7000 | 7002 | 7003 | 7023 | 7030 | 7031 | 7032 | 7033 | 7034 | 7036 | 7037 | | |
| 7039 | 7046 | 8000 | 8001 | 8024 | 8025 | | | | | | | | | | | | | | | | | | | | | | | | | | | | | | |
| GRUPA 4 – kolory ciemne: dopłata wg tabeli dopłat | | | | | | | | | | | | | | | | | | | | | | | | | | | | | | | | | | | |
| 3003 | 3004 | 3005 | 3007 | 3009 | 3011 | 4004 | 4007 | 5000 | 5001 | 5002 | 5003 | 5004 | 5005 | 5007 | 5008 | 5009 | 5010 | 5011 | 5013 | 5017 | 5019 | 5020 | 5022 | 6004 | 6005 | 6006 | 6007 | 6008 | 6009 | | | | | | |
| 6012 | 6014 | 6015 | 6016 | 6020 | 6022 | 6026 | 6028 | 6029 | 6032 | 7005 | 7006 | 7008 | 7009 | 7010 | 7011 | 7012 | 7013 | 7015 | 7016 | 7021 | 7022 | 7024 | 7026 | 7043 | 8002 | 8003 | 8004 | 8007 | 8008 | | | | | | |
| 8011 | 8012 | 8014 | 8015 | 8016 | 8017 | 8019 | 8022 | 8023 | 8028 | | | | | | | | | | | | | | | | | | | | | | | | | | |

| TABELA DOPLAT do skrzydeł RAL, NCS S wg grup kolorystycznych** | Modeli drzwi | | | | GRUPA 1 | GRUPA 2 | GRUPA 3 | GRUPA 4 | Kolory NCS - po konsultacji z Działem Handlowym ** dopłata do jednego skrzydła |
|--|---|--|--|--|--------------|--------------|--------------|--------------|--|
| | PLYTOWE, ASTOR, GRAF, FIORD, CLASSIC Lux, SIMPLE, CLASSIC, SKŁADANE, SKŁADANE Duo, SIMPLE Duo, GRAF Duo, ASTOR Duo, CLASSIC Lux Duo, FIORD Duo, MODERN Duo, PLYTOWE Duo | | | | | | | | |
| | VERTIGO, MODERN, ASTRO, HAPPY, CERBER II, B-30/C-30, RC3 | | | | 186 / 228,78 | 252 / 309,96 | 300 / 369,00 | 350 / 430,50 | |
| | OŚCIEŻNICE | | | | + 20% | + 30% | + 40% | + 60% | |

Rzeczywiste kolory mogą różnić się od zamieszczonych w ofercie. Ze względu na naturalny charakter fornirów istnieje możliwość wystąpienia różnych ich odcieni.

KLAMKI

ARCO

szylid dzielony

| kolor | nikiel szczotkowany | mosiądz antyczny |
|--------|---------------------|-------------------|
| klamka | 33 / 40,59 | 33 / 40,59 |
| WK, WB | 14 / 17,22 | 14 / 17,22 |
| WC | 18 / 22,14 | 18 / 22,14 |

ARCUS

szylid dzielony

| kolor | nikiel satynowy | nikiel szczotkowany |
|--------|-------------------|---------------------|
| klamka | 58 / 71,34 | 58 / 71,34 |
| WK, WB | 16 / 19,68 | 17 / 20,91 |
| WC | 27 / 33,21 | 27 / 33,21 |

MENSA

szylid dzielony

| kolor | chrom | chrom satynowy |
|--------|-------------------|-------------------|
| klamka | 66 / 81,18 | 67 / 82,41 |
| WK, WB | 15 / 18,45 | 16 / 19,68 |
| WC | 25 / 30,75 | 27 / 33,21 |

VERSA

szylid dzielony

| kolor | nikiel satynowy | nikiel szczotkowany | chrom satynowy |
|--------|-------------------|---------------------|-------------------|
| klamka | 59 / 72,57 | 56 / 68,88 | 59 / 72,57 |
| WK, WB | 16 / 19,68 | 17 / 20,91 | 16 / 19,68 |
| WC | 27 / 33,21 | 26 / 31,98 | 27 / 33,21 |

CRUX

szylid dzielony

| kolor | nikiel satynowy | chrom satynowy |
|--------|-------------------|-------------------|
| klamka | 54 / 66,42 | 54 / 66,42 |
| WK, WB | 16 / 19,68 | 15 / 18,45 |
| WC | 27 / 33,21 | 27 / 33,21 |

IMAGE-O INOX

szylid dzielony

| kolor | inox |
|---------------|-------------------|
| klamka | 62 / 76,26 |
| rozeta WK, WB | 15 / 18,45 |
| rozeta WC | 39 / 47,97 |

AGOSTO

szylid dzielony

| kolor | stal nierdzewna |
|---------------|-------------------|
| klamka | 42 / 51,66 |
| rozeta WK, WB | 15 / 18,45 |
| rozeta WC | 29 / 35,67 |

MAGGIO

szylid dzielony

| kolor | nikiel |
|---------------|-------------------|
| klamka | 49 / 60,27 |
| rozeta WK, WB | 21 / 25,83 |
| rozeta WC | 23 / 28,29 |

LUGLIO

szylid dzielony

| kolor | chrom, nikiel |
|---------------|-------------------|
| klamka | 25 / 30,75 |
| rozeta WK, WB | 21 / 25,83 |
| rozeta WC | 23 / 28,29 |

APRILE

szylid dzielony

| kolor | chrom błyszczący, chrom szczotkowany, tytan, nikiel szczotkowany |
|---------------|--|
| klamka | 130 / 159,9 |
| rozeta WK, WB | 27 / 33,21 |
| rozeta WC | 49 / 60,27 |

OTONO

szylid dzielony

| kolor | chrom błyszczący, chrom szczotkowany, tytan, nikiel szczotkowany |
|---------------|--|
| klamka | 127 / 156,21 |
| rozeta WK, WB | 27 / 33,21 |
| rozeta WC | 49 / 60,27 |

VERANO

szylid dzielony

| kolor | chrom błyszczący, chrom szczotkowany, nikiel szczotkowany |
|---------------|---|
| klamka | 65 / 79,95 |
| rozeta WK, WB | 27 / 33,21 |
| rozeta WC | 49 / 60,27 |

INVERNO

szylid dzielony

| kolor | chrom błyszczący, chrom szczotkowany, tytan, nikiel szczotkowany, czarny |
|---------------|--|
| klamka | 139 / 170,97 |
| rozeta WK, WB | 27 / 33,21 |
| rozeta WC | 52 / 63,96 |

AUTUNNO

szylid dzielony

| kolor | chrom błyszczący, chrom szczotkowany, tytan, nikiel szczotkowany, chrom velvet |
|---------------|--|
| klamka | 125 / 153,75 |
| rozeta WK, WB | 27 / 33,21 |
| rozeta WC | 52 / 63,96 |

ESTATE

szylid dzielony

| kolor | chrom błyszczący, chrom szczotkowany, tytan, nikiel szczotkowany |
|---------------|--|
| klamka | 133 / 163,59 |
| rozeta WK, WB | 27 / 33,21 |
| rozeta WC | 52 / 63,96 |

PRIMAVERA

szylid dzielony

| kolor | chrom błyszczący, chrom szczotkowany, tytan, nikiel szczotkowany, czarny |
|-------------------------------|--|
| klamka | 199 / 244,77 |
| rozeta WK | 27 / 33,21 |
| rozeta WC | 52 / 63,96 |
| insert z efektem szkła | 26 / 31,98 |
| insert z kamienia naturalnego | 15 / 18,45 |

Możliwość zamówienia insertu w kolorze drzwi

SEMPRE

szylid dzielony

| kolor | nikiel |
|---------------|-------------------|
| klamka | 71 / 87,33 |
| rozeta WK, WB | 20 / 24,6 |
| rozeta WC | 25 / 30,75 |

GRAVI

szylid dzielony

| kolor | nikiel |
|---------------|-------------------|
| klamka | 71 / 87,33 |
| rozeta WK, WB | 20 / 24,6 |
| rozeta WC | 25 / 30,75 |

LATINO

szylid dzielony

| kolor | stal nierdzewna |
|--------------------|---------------------|
| klamka + rozeta WK | 88 / 108,24 |
| klamka + rozeta WB | 88 / 108,24 |
| klamka + rozeta WC | 126 / 154,98 |

PASSO szyld dzielony

| kolor | nikiel-mat | chrom-mat |
|-----------|-------------------|-------------------|
| klamka | 55 / 67,65 | 56 / 68,88 |
| rozeta WK | 20 / 24,6 | 20 / 24,6 |
| rozeta WB | 20 / 24,6 | 20 / 24,6 |
| rozeta WC | 25 / 30,75 | 25 / 30,75 |

TWIST szyld dzielony

| kolor | stal nierdzewna/chrom |
|-----------|-----------------------|
| klamka | 79 / 97,17 |
| rozeta WK | 25 / 30,75 |
| rozeta WB | 25 / 30,75 |
| rozeta WC | 32 / 39,36 |

FAYE szyld dzielony

| kolor | mosiądz antyczny |
|--------------|---------------------|
| klamka | 175 / 215,25 |
| rozeta WK,WB | 54 / 66,42 |
| rozeta WC | 76 / 93,48 |

ENCKE szyld dzielony

| kolor | nikiel satynowy | nikiel szczotkowany |
|--------------|-------------------|---------------------|
| klamka | 48 / 59,04 | 49 / 60,27 |
| rozeta WK,WB | 23 / 28,29 | 24 / 29,52 |
| rozeta WC | 29 / 35,67 | 29 / 35,67 |

HALLEY szyld dzielony

| kolor | chrom/nikiel szczotkowany, mosiądz antyczny |
|--------------|---|
| klamka | 39 / 47,97 |
| rozeta WK,WB | 17 / 20,91 |
| rozeta WC | 22 / 27,06 |

GALE

| kolor | chrom, nikiel szczotkowany, mosiądz antyczny |
|--------------|--|
| klamka WK,WB | 38 / 46,74 |
| klamka WC | 43 / 52,89 |

TRITTON

| kolor | nikiel mat, patyna |
|---------------|--------------------|
| klamka WK, WB | 28 / 34,44 |
| klamka WC | 33 / 40,59 |

HIGRO szyld dzielony

| kolor | stal nierdzewna |
|--------------------|-------------------|
| klamka + rozeta WK | 66 / 81,18 |
| klamka + rozeta WB | 66 / 81,18 |
| klamka + rozeta WC | 81 / 99,63 |

NIQUEL szyld dzielony

| kolor | stal nierdzewna |
|--------------|-------------------|
| klamka | 29 / 35,67 |
| rozeta WK,WB | 15 / 18,45 |
| rozeta WC | 26 / 31,98 |

SATEN szyld dzielony

| kolor | stal nierdzewna |
|--------------|-------------------|
| klamka | 49 / 60,27 |
| rozeta WK,WB | 15 / 18,45 |
| rozeta WC | 26 / 31,98 |

LATON szyld dzielony

| kolor | stal nierdzewna |
|--------------|-------------------|
| klamka | 59 / 72,57 |
| rozeta WK,WB | 15 / 18,45 |
| rozeta WC | 26 / 31,98 |

PATINA szyld dzielony

| kolor | stal nierdzewna |
|--------------|-------------------|
| klamka | 59 / 72,57 |
| rozeta WK,WB | 15 / 18,45 |
| rozeta WC | 26 / 31,98 |

ROKA szyld dzielony

| kolor | antracyt |
|--------------|-------------------|
| klamka | 39 / 47,97 |
| rozeta WK,WB | 18 / 22,14 |
| rozeta WC | 22 / 27,06 |

KLAMKI DO DRZWI WEJŚCIOWYCH

OTERMA rozstaw 72 mm

| kolor | srebrny, tytan, inox |
|-----------------------------|----------------------|
| klamka - klamka na szyldzie | 78 / 95,94 |
| rozeta górna | 33 / 40,59 |
| klamka - gałka | 87 / 107,01 |

OTERMA II KLASA II rozstaw 72 mm

| kolor | srebrny, tytan, inox |
|-----------------------------|----------------------|
| klamka - klamka na szyldzie | 90 / 110,7 |
| rozeta górna | 45 / 55,35 |
| klamka - gałka | 100 / 123 |

GARDA rozstaw 72 mm / rozstaw 92 mm

| kolor | F1 (chrom) | F1 (chrom) |
|--|---------------------|---------------------|
| klamka klasy 3 z zabezpieczeniem wkładki | 132 / 162,36 | 132 / 162,36 |
| rozeta klasy 3 z zabezpieczeniem wkładki | 52 / 63,96 | 52 / 63,96 |

KLAMKI DO DRZWI WEJŚCIOWYCH



PRESTIGE

KLASA 3

| | | rozstaw 72 mm | rozstaw 92 mm |
|-----------------|----------------------------|---------------------|---------------------|
| kolor | | chrom, inox | chrom, inox |
| klamka + klamka | bez zabezpieczenia wkładki | 153 / 188,19 | 173 / 212,79 |
| | z zabezpieczeniem wkładki | 173 / 212,79 | 173 / 212,79 |
| klamka + gąska | bez zabezpieczenia wkładki | 163 / 200,49 | 183 / 225,09 |
| | z zabezpieczeniem wkładki | 183 / 225,09 | 183 / 225,09 |
| rozeta | bez zabezpieczenia wkładki | 83 / 102,09 | 83 / 102,09 |
| | z zabezpieczeniem wkładki | 103 / 126,69 | 103 / 126,69 |

WKŁADKI DO DRZWI WEWNĘTRZNYCH WEJŚCIOWYCH



| | wkładka klasy B | | wkładka klasy 6 (klasa C) |
|---------------------|--------------------------|------------------------------------|--|
| | 1 szt. złota, srebrna | 1 szt. (z gąską) złota, srebrna | komplet – 2 szt. (z 1 gąską) złota, nikiel-satyna |
| do drzwi B-30 | - | - | 115 / 141,45 |
| do drzwi CERBER II* | 39 / 47,97 | 49 / 60,27 | 115 / 141,45 |
| do drzwi RC3 | - | - | 115 / 141,45 |



WIZJER kolor: srebrny, złoty

Dedykowany do drzwi wejściowych B-30, C-30, RC3

49 / 60,27

WKŁADKI DO DRZWI WEWNĄTRZLOKALOWYCH

| | 1 szt. złota, srebrna |
|---|--------------------------|
| do przylgowych 30/35 | 19 / 23,37 |
| do bezprzylgowych jednoskrzydłowych 30/30 | 19 / 23,37 |
| do drzwi dwuskrzydłowych bezprzylgowych 30/35 | 19 / 23,37 |

* przy zamówieniu wkładek z gąską należy zaznaczyć kierunek otwierania drzwi

APROBATY TECHNICZNE, CERTYFIKATY



PRZEDSIĘBIORSTWO
FAIR PLAY
2015

Wszelkie informacje dotyczące aprobát i certyfikatów dostępne są na www.pol-skone.eu



KLAMKI

ZESTAWIENIE KLAMEK

| Lp. | RODZAJ KLAMKI | DRZWI WEWNĄTRZLOKALOWE | | Cerber II | Cerber 37 dB | RC3 | B-30, C-30 |
|-----|---------------|--|--|-----------|--------------|-----|------------|
| | | przylgowe (w tym dźwiękoizolacyjne Typ A, Typ B) | bezprzylgowe (z zamkiem magnetycznym w tym dźwiękoizolacyjne Typ A, Typ B) | | | | |
| 1 | ARCO | x | x | - | - | - | - |
| 2 | ARCUS | x | x | - | - | - | - |
| 3 | MENSA | x | x | - | - | - | - |
| 4 | IMAGE-O-INOX | x | x | - | - | - | - |
| 5 | LATINO | x | x | - | - | - | - |
| 6 | PASSO | x | x | - | - | - | - |
| 7 | TWIST | x | x | - | - | - | - |
| 8 | CRUX | x | x | - | - | - | - |
| 9 | SEMPRE | x | x | - | - | - | - |
| 10 | GRAVI | x | x | - | - | - | - |
| 11 | VERSA | x | x | - | - | - | - |
| 12 | ENCKE | x | x | - | - | - | - |
| 13 | FAYE | x | x | - | - | - | - |
| 14 | HALLEY | x | x | - | - | - | - |
| 15 | GALE | x | - | - | - | - | - |
| 16 | TRITTON | x | - | - | - | - | - |
| 17 | PRESTIGE | x** | - | x** | x* | x* | x* |
| 18 | GARDA | x* | - | - | x | x | x |
| 19 | OTERMA | x** | - | x** | x* | - | - |
| 20 | AGOSTO | x | x | - | - | - | - |
| 21 | MAGGIO | x | x | - | - | - | - |
| 22 | LUGLIO | x | x | - | - | - | - |
| 23 | APRILE | x | x | - | - | - | - |
| 24 | OTONO | x | x | - | - | - | - |
| 25 | VERANO | x | x | - | - | - | - |
| 26 | INVERNO | x | x | - | - | - | - |
| 27 | AUTUNNO | x | x | - | - | - | - |
| 28 | ESTATE | x | x | - | - | - | - |
| 29 | PRIMAVERA | x | x | - | - | - | - |
| 30 | HIGRO | x | x | - | - | - | - |
| 31 | NIQUEL | x | x | - | - | - | - |
| 32 | SATEN | x | x | - | - | - | - |
| 33 | LATON | x | x | - | - | - | - |
| 34 | PATINA | x | x | - | - | - | - |
| 35 | ROKA | x | x | - | - | - | - |

*konieczność skrócenia śrub
**konieczność skrócenia śrub i trzpienia

UWAGA! W celu spełnienia warunków odporności ogniowej do drzwi należy stosować klamki drzwiowe spełniające wymagania normy PN-EN 1906:2012.

ZESTAWIENIE WKŁADEK

| Lp. | Rozmiar wkładki | Producent | Drzwi wewnętrzne lokalowe | | | | | | | Cerber II | | Cerber II 37 dB | B-30/C-30 | RC3 | |
|-----|-----------------|-----------|---|-------------------------|--|----------------------------|---|-------|------------------------|--|--|--|---|---|---|
| | | | przylgowe jednoskrzydłowe, Typ A, Typ B | przylgowe dwuskrzydłowe | bezprzylgowe jednoskrzydłowe, Typ A, Typ B | bezprzylgowe dwuskrzydłowe | bezprzylgowe dwuskrzydłowe Typ A, Typ B | Lumen | Do drzwi antypanicznej | otwierane do wew. z klamką Prestige bez zabezpieczenia wkładki | otwierane na zew. z klamką OTERMA, OTERMA II | z klamką OTERMA, OTERMA II, Prestige z zabezpieczeniem oraz bez zabezpieczenia wkładki | z klamką Prestige z zabezpieczeniem oraz bez zabezpieczenia wkładki oraz klamka Garda z zabezpieczeniem wkładki | z klamką Prestige z zabezpieczeniem oraz bez zabezpieczenia wkładki oraz klamka Garda z zabezpieczeniem wkładki | |
| 1 | 30x35 | LOB | x | x | | x | | | | | | | | | |
| 2 | 30x30 | LOB | | | x | | | x | | | | | | | |
| 3 | 30x35G | LOB | | | | | | | x | | | | | | |
| 4 | 30x40 | LOB | | | | | x | | | | | | | | |
| 5 | 30Gx40 | LOB | | | | | | | | x | | | | | |
| 6 | 30x40G | LOB | | | | | | | | | | | | | |
| 7 | 9x30 | LOB | | | | | x | | | | | | | | |
| 8 | 30Gx35 | Wilka | | | | | | | x | | | | | | |
| 9 | 30x35G | Wilka | | | | | | x | | | | | | | |
| 10 | 35Gx35 | Wilka | | | | | | | | x | | | | | |
| 11 | 40x35G | Wilka | | | | | | | | | | | | | |
| 12 | 40x30G | Wilka | | | | | | | | | x | | | | x |
| 13 | 35Gx45 | Wilka | | | | | | | | | | x | | | |
| 14 | 35x40G | Wilka | | | | | | | | | | x | | x | |

Wizjerzy:
- drzwi wewnętrzne lokalowe, Cerber II: wizjer Ø15 LOB o zakresie 35-55 mm
- drzwi techniczne: wizjer Ø20 Panorama 200 o zakresie 45-70 mm

UWAGA! W celu spełnienia warunków odporności ogniowej do drzwi należy stosować wkładki bębnowe spełniające wymagania normy PN-EN 1303:2007 + AC:2008.

PRZYKŁADOWE REFERENCJE



Urząd Skarbowy, Warszawa



Akademia Sztuki Orła Białego, Szczecin



Instytut Stomatologii, Poznań



Hotel „Srebrne Tarasy”, Sarbinowo



Wojskowy Sąd Administracyjny, Gorzów



Hotel Delfin, Dąbki



Apartamentowiec „Pelikan”, Poznań



„Ikar Plaza”, Kołobrzeg



Biblioteka Uniwersytecka, Zielona Góra



Apartamentowiec, Międzyzdroje



Centrum Kongresowe, Poznań



Hotel „Resident”, Świnoujście



hotel Vertigo, Gogolin



Centrum Pulmonologii i Alergologii, Karpacz



Cristal Resort, Szklarska Poręba



Hotel „Ślaciak”, Opole



Politechnika Opolska, Opole



Szpital, Bydgoszcz



ZUS, Wałbrzych



Uniwersytet Opolski, Opole



Sanatorium „BAŁTYK”, Kołobrzeg



Katedra Biotechnologii, Opole



Don Prestige Residence, Poznań



Dune, Mielno



John Deere, Tarnowo Podgórne

ROZWIĄZANIA INWESTYCYJNE



PARAMETRY



odporność
ogniowa 30 min



izolacyjność akustyczna
klasa Rw=32 dB
(jednoskrzydłowe)
klasa Rw=27 dB
(dwuskrzydłowe)



dymoszczelność
(opcjonalnie) dla drzwi
bez kratki wentylacyjnej



odporność ogniowa
60 min



izolacyjność akustyczna
klasa Rw=32 dB



dymoszczelność
(opcjonalnie)
dla drzwi bez kratki
wentylacyjnej



izolacyjność akustyczna
klasa Rw=32 dB (jednoskrzydłowe)
klasa Rw=32 dB (dwuskrzydłowe)
klasa Rw=42 dB (jednoskrzydłowe)



odporność ogniowa
30 min

Nietypowe zabudowy muru (projekty indywidualne)
dopasowane do nawet najbardziej wymagających
projektów.

Panele boczne i górne w różnych
wykończeniach.



Możliwość zastosowania opaski bocznej i górnej
o szerokości 210 mm – drzwi B-30, C-30.
Drzwi CERBER, EI30 PLUS, EI30, EI60 PLUS tylko
od strony przeciwnej do zawiasowej.

WYSTROJE DRZWI TECHNICZNYCH

PRZYKŁADOWE WZORY



Możliwość wykonania drzwi technicznych z wystrojem
(za dopłatą po konsultacji z Działem Handlowym)

Szczegółową ofertę rozwiązań inwestycyjnych
znajdą Państwo w katalogu Inwestycje/Projekty

Cennik drzwi technicznych dostępny na www.pol-skone.pl







PARAMETRY OKIEN



Okna posiadają certyfikat FSC® 100%
Szczegóły zawarte w katalogu POL-SKONE
STOLARKA ZEWNĘTRZNA

| |  |  |  |  |
|---|---|---|--|---|
| | Okno Dual-Nord 0,5 | Okno 2+1 | Alu-Effect | Okno Skrzynkowe |
| Grubość ramy | Wraz z aluminium 117 mm | Wraz z aluminium 93 mm | Wraz z aluminium 77 mm | 190 mm |
| Materiał | sosna/dąb - aluminium | sosna – aluminium | sosna/dąb - aluminium | sosna |
| Profil listewki przyszybowej | - | Typ C opcjonalnie S-system | Typ C opcjonalnie S – system | Typ C opcjonalnie S-system |
| Sposób otwierania | TS, TH, SHI, SHII, FIX | U, R, RU, RU-R | FIX, U, R, RU, RU-R, UP (Patio Przesuwne), S (Patio Składane), | RU/R, R+R /R+R, R+RU /R+R |
| Dostępne pakiety szybowe | 4/16/4/16/4 Ug=0,5; g=37% | 4/16/4/16/4 Ug=1,0; g=50% | 4/16/4 Ug=1,0; g=50% 4/10/4/10/4 Ug=0,8; g=53% | 4/16/4 Ug=1,0 + 4mm; g=50% |
| Przenikalność cieplna U (W/m²K)* | Sosna | 0,83 | 0,98 | 1,3 |
| | Dąb | - | - | - |
| Dźwięk Rw(dB) | - | 33 | 34 | 34 |
| Uszczelka | Ilość | 1 | 2 | 2/1 |
| | Kolor | biały/brąz rustykalny | biały/dąb rustykalny | biały/brąz rustykalny |

(*) Podane wartości izolacji cieplnej i akustycznej dotyczą okna referencyjnego o wymiarach 1,23 x 1,48 m.

| |  |  |  |  |
|---|---|---|--|---|
| | Dual-Standard | System Skandynawski | Dual-Nord | Okno SLIM |
| Grubość ramy okna | Wraz z aluminium 86 mm | 104 mm | Wraz z aluminium 117 mm | Wraz z aluminium 119 mm |
| Materiał | sosna/dąb – aluminium | sosna/dąb | sosna/ dąb – aluminium | sosna – aluminium |
| Profil listewki przyszybowej | - | S-system opcjonalnie Typ C | - | - |
| Sposób otwierania | FIX, U, R, RU, RU-R, UP (Patio Przesuwne), PL (Patio Life) | TS, TH, SHI, SHII, FIX | TS, TH, SHI, SHII, FIX | U, R, RU, R+R, R+RU |
| Dostępne pakiety szybowe | 4/16/4 Ug=1,0; g=50% 4/10/4/10/4 Ug=0,8; g=53% | 4/16/4 Ug=1,0; g=50% 4/10/4/10/4 Ug=0,8; g=53% | 4/16/4 Ug=1,0; g=50% 4/10/4/10/4 Ug=0,8; g=53% | 4/16/4/16/4 Ug = 0,5; g = 35% |
| Przenikalność cieplna U (W/m²K)* | Sosna | 1,3 | 1,3 | 0,76 |
| | Dąb | - | 1,4 | - |
| Dźwięk Rw(dB) | 33 | 33 | - | 33 |
| Uszczelka | Ilość | 1 | 1 | 3 |
| | Kolor | biały/brąz rustykalny | biały/brąz rustykalny | biały/brąz rustykalny |

(*) Podane wartości izolacji cieplnej i akustycznej dotyczą okna referencyjnego o wymiarach 1,23 x 1,48 m.

Wybarwienia okien na meranti po konsultacji z działem inwestycji lub działem handlowym POL-SKONE





Szczegółową ofertę stolarki zewnętrznej znajdą Państwo w oddzielnym katalogu POL-SKONE STOLARKA ZEWNĘTRZNA







Okna posiadają certyfikat FSC® 100%
Szczegóły zawarte w katalogu POL-SKONE STOLARKA ZEWNĘTRZNA

ODPORNOŚĆ OGNIOWA 30 MIN



| |  |  |  |  |  |
|---|---|---|---|---|---|
| | EC 90 SR 46 | Energy Concept 90 | EC90 Plus | Patio Life | EC90 EI 30 |
| Grubość ramy okna | 90 mm | 90 mm | 90 mm | 171 mm | 90 mm |
| Materiał | sosna | sosna/dąb | sosna z wkładem termoizolacyjnym | sosna/dąb | sosna |
| Profil listewki przyszybowej | Typ C opcjonalnie S-system | Typ C opcjonalnie S-system | Typ C opcjonalnie S-system | Typ C opcjonalnie S-system | Typ C opcjonalnie S-system |
| Sposób otwierania | FIX, U, R, RU, RU-R | FIX, U, R, RU, RU-R, UP (Patio Przesuwne), PL (Patio Life) | FIX, U, R, RU, RU-R | PATIO LIFE | U, R, RU |
| Dostępne pakiety szybowe | 66.2f.acust./20/44.2 Ug=1,0; Rw=51dB; g=46% | 4/16/4/16/4 Ug=0,5; g=37% | 4/16/4/16/4 Ug=0,7; g=62% | 4/16/4 Ug=1,0; g=50% 4/10/4/10/4 Ug=0,8; g=53% | VSG 44.2/16/PYROBEL 16 Ug=1,0; g=npd |
| Przenikalność cieplna U (W/m²K)* | Sosna | 1,3 | 0,80 | 0,77** | 1,2 |
| | Dąb | - | 0,87 | - | - |
| Dźwięk Rw(dB) | 46 | 34 | 34 | - | - |
| Uszczelka | Ilość | 3 | 3 | 3 | 2 |
| | Kolor | biały/brąz rustykalny | biały/brąz rustykalny | biały/dąb rustykalny | czarny |
| (*) Podane wartości izolacji cieplnej i akustycznej dotyczą okna referencyjnego o wymiarach 1,23 x 1,48 m. (nie dotyczy PATIO LIFE) | | | | | |
| (**) wg PASSIVE HOUSE INSTITUTE | | | | | |

| |  |  |  |  |
|--|---|---|---|---|
| | Typ C | Typ C Plus | Energy Concept 90 Alu-Effect | EC90 Plus Alu Effect |
| Grubość ramy okna | 68 mm | 78 mm | Wraz z aluminium 104 mm | Wraz z aluminium 104 mm |
| Materiał | sosna/dąb | sosna | sosna/ dąb aluminium z wkładką termiczną | sosna z wkładem termoizolacyjnym – aluminium |
| Profil listewki przyszybowej | Typ C opcjonalnie S – system | Typ C opcjonalnie S – system | Typ C opcjonalnie S-system | Typ C opcjonalnie S-system |
| Sposób otwierania | FIX, U, R, RU, RU-R, UP (Patio Przesuwne), PL (Patio Life), S (Patio Składane), O (Obrótowe) | FIX, U, R, RU, RU-R, UP (Patio przesuwne), S (Patio Składane) | FIX, U, R, RU, RU-R | FIX, U, R, RU, RU-R |
| Dostępne pakiety szybowe | 4/16/4 Ug=1,0; g=50% 4/10/4/10/4 Ug=0,8; g=53% | 4/14/4/14/4 Ug=0,6; g=35% | 4/16/4/16/4 Ug=0,5; g=37% | 4/16/4/16/4 Ug=0,7; g=62% |
| Przenikalność cieplna U (W/m²K)* | Sosna | 1,3 | 0,90 | 0,78** |
| | Dąb | 1,4 | - | - |
| Dźwięk Rw(dB) | 34 | 33 | 34 | 34 |
| Uszczelka | Ilość | 2 | 2 | 3 |
| | Kolor | biały/brąz rustykalny | biały/brąz rustykalny | biały/brąz rustykalny |
| (*) Podane wartości izolacji cieplnej i akustycznej dotyczą okna referencyjnego o wymiarach 1,23 x 1,48 m. | | | | |
| (**) wg PASSIVE HOUSE INSTITUTE | | | | |

Oferta **drzwi zewnętrznych i okien** oraz **rozwiązania inwestycyjne** dostępne w osobnych publikacjach.

Cennik **drzwi technicznych** dostępny na www.pol-skone.pl



Znak odpowiedzialnej gospodarki leśnej

Wyrobow oznaczonych znakiem FSC® szukaj w naszych ofertach



POL-SKONE® DRZWI I OKNA

POL-SKONE Sp. z o.o.

ul. Lucyny Herc 8; 20-328 Lublin

tel.: +48 81 728 52 85; +48 81 744 30 11÷13

fax: +48 81 744 24 89; +48 81 744 39 12

e-mail: pol-skone@pol-skone.eu

www.pol-skone.eu

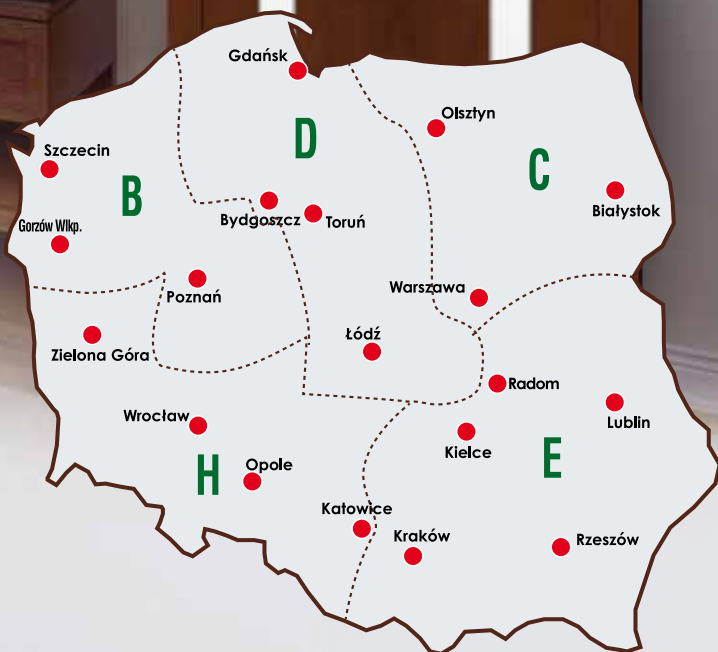

PARTNER HANDLOWY

REGIONALNI PRZEDSTAWICIELE HANDLOWI

REGION B +48 691 027 948; ph2@pol-skone.eu
REGION C +48 607 323 315; ph3@pol-skone.eu
REGION D +48 601 613 013; ph1@pol-skone.eu
REGION E +48 601 353 449; ph5@pol-skone.eu
REGION H +48 605 048 912; ph6@pol-skone.eu
CZECHY, SŁOWACJA +420 495 530 979; info@pol-skone.cz

Niniejszy Katalog Produktów obowiązuje od dnia 01.07.2016 r.
(z dniem tym wcześniejsze katalogi POL-SKONE tracą ważność)
Publikacja ta nie stanowi oferty w rozumieniu prawa i ma charakter
jedynie informacyjny. Producent zastrzega sobie prawo do zmian.